

CRNA GORA

Opština Tivat

Sekretarijat za uređenje prostora i

zaštitu životne sredine

Broj: 0902-351-1131/2

Tivat, 14.12.2015.god.

Na osnovu člana 62a Zakona o uređenju prostora i izgradnji objekata («Sl.list CG» br. 51/08, 40/10, 34/11, 40/11, 47/11, 35/13, 39/13 i 33/14) i člana 5 Odluke o donošenju Državne studije lokacije „Dio Sektora 27 i Sektor 28“ («Sl.list CG» br. 07/2010), na zahtjev **PERIČIĆ Ilije**, Sekretarijat za uređenje prostora i zaštitu životne sredine izdaje:

URBANISTIČKO – TEHNIČKI USLOVI

za izradu tehničke dokumentacije za urbanističke parcele **UP7** i **UP81**, urbanistička zona broj **13**, koje su formirane od dijela kat.par.br. **183/1** i kat.par.br. **183/2 KO Đuraševići**, u zahvatu Državne studije lokacije „**Dio Sektora 27 i Sektor 28**“

1. USLOVI U POGLEDU NAMJENE OBJEKTA

U okviru **UP7** i **UP8**, u zoni **13**, planirana namjena je **parkovsko i linearno zelenilo (Z')**. Dio predmetnih katastarskih parcela ulazi u sastav obalnog šetališta. Koridor za obalno šetalište je **3.0m**.

Za zonu šetališta koja uključuje javne prostore trgova, zelenila, postojećih ponti, pristaništa i plaža sa objektima infrastrukturnih punktova, potrebno je izraditi cjelovito idejno projektno rješenje, a glavne projekte moguće je realizovati po etapama i prioritetima javnog interesa.

2. USLOVI PARCELACIJE, REGULACIJE I NIVELACIJE

Preklapanjem katastrskog i urbanističkog plana evidentno je da su **UP7** i **UP8**, u zoni **13**, formirane od dijela kat.par.br. **183/1** i kat.par.br. **183/2 KO Đuraševići**.

Napomena: Do podnošenja zahtjeva za dobijanje građevinske dozvole investitor je dužan izvršiti **parcelaciju** predmetnih katastarskih parcela prema putu Tivat-Radovići, u skladu sa **Izvodom iz Elaborata eksproprijacije** za „Lungo mare“, za Sektor „Dio Sektora 27 i Sektor 28“, kojeg je izradio „GEOS“ D.O.O. Podgorica zaveden pod brojem 51/2013, ovjeren u Upravi za nekretnine PJ Tivat pod brojem 953-121-7/121/2013 dana 21.06.2013.godine.

S obzirom da relativno mali dio kat.par.br. **183/1 KO Đuraševići (12m²)** ulazi u sastav **UP7** i s obzirom da na predmetnim urbanističkim parcelama nije planirana izgradnja nikakvih objekata već samo parterno uređenje, mišljenje ovog Sekretarijata je da nije potrebna parcelacija navedene katastarske parcele već da se granica predmetne lokacije može **usaglasiti** sa sjeverozapadnom granicom kat.par.br. **183/2 KO Đuraševići**.

UP7 i **UP8** su definisane koordinatama prelomnih tačaka **3369, 3370, 3374-3380** i **3396** koje se čitaju u grafičkom izvodu iz plana na listu: *Plan parcelacije, regulacije i nivelacije*.

Prema Listu nepokretnosti broj 994 površina kat.par.br. **183/2 KO Đuraševići** je **383m²**. Od te površine **29m²** se nalaze na trasi planiranog obalnog šetališta „Lungo mare“. Sredno navedenom površina predmetne lokacije je **354m²** i na tu površinu se računaju parametri.



3. USLOVI ZA UREĐENJE PROSTORA

Na parcelama ili djelovima parcela sa ovom namjenom **nije dozvoljena gradnja** nikakvih objekata /niti pomoćnih i privremenih objekata, rezervoara za vodu, garaža, parkinga/ kao ni podzida većih **od 1.5m**. Zelene površine su rezervne površine za razvijanje parkova i promenada, dječijih igrališta, vrijednih zasada isl.

Linearno zelenilo obuhvata uzdužne poteze zelenila, drvorede, grmorede ili poteze pokrivača i trajnica uz pješačke i saobraćajne koridore.

Linearni potezi uz saobraćajnice uglavnom se svode na formiranje drvoreda radi smanjenja štetnih uticaja. Osim što vizuelno zaklanjaju pogled na saobraćajnicu te zelene mase ublažavaju buku te smanjuju prodor prašine i izduvni gasova sa saobraćajnih površina. Stoga biljni materijal mora biti slojevito strukturiran od nekoliko vertikalnih slojeva, pokrivača tla, niskog grmlja, visokog grmlja i drveća, a odabir biljnih vrsta mora biti izvršen i prema kriterijumu otpornosti vrsta na izduvne gasove i zagađenja. Linearni potezi uz vertikalne pješačke komunikacije imaju ulogu naglašavanja tih komunikacija, ali i funkciju zelenih prodora do mora što je posebno važno u području guste naseljske strukture.

Linearni potezi imaju veliku važnost u stvaranju tzv. zelenih sistema nekog mjesta jer kao "zelene arterije" međusobno povezuju veće zelene površine kao što su šume, parkovi, javno zelenilo i sl. u jedan cjeloviti zeleni sistem.

Predlog biljnih vrsta za ozelenjavanje

Drveće

Albizia julibrissin, Arbutus unedo, Cedrus atlantica, Cedrus deodora, Cedrus libani, Chamaerops humilis, Cercis siliquastrum, Cupressus arizonica, Cupressus sp., Diospyros kaki, Eriobotrya japonica, Ginkgo biloba, Jacaranda mimosefolia, Juniperus oxycedrus, Lagerstroemia indica, Laurus nobilis, Magnolia grandiflora, Magnolia gallisonensis, Magnolia liliflora, Melia azedarach, Mimosa sp., Olea europea, Phoenix canariensis, Pinus halepensis, Pinus maritima, Pinus pinea, Platanus acerifolia, Quercus ilex.

Grmlje

Atriplex hallimus, Caesalpinia gilliesii, Chamellia japonica, Hidrangea sp., Hibiscus syriacus, Juniperus sp., Laurus nobilis, Myrtus communis, Nerium oleander, Phyllirea latifolia, Pistacia lentisucus, Pittosporum tobira, Prunus laurocerasus, Pyracantha coccinea, Smilax aspera, Tamarix sp., Taxus baccata, Viburnum tinus.

Penjačice

Campsis grandiflora, Clematis, Parthenocissus quinquefolia, Vitis, Wisteria sinensis.

Trajnice

Agave americana, Armeria maritima, Cineraria maritima, Canna indica, Cistus incanus, Cistus salvifolius, Erica arborea, Festuca glauca, Lavandula officinalis, Lobelia erinus, Rosmarinus officinalis, Santolina glauca, Santolina viridis, Spartium junceum, Vitex agnus castus, Yucca sp.

- prilikom uređenja voditi računa da se zaštiti postojeći zeleni fond i da se projektno riješi obnova devastiranih zasada ,te da se prostor hortikulturno uredi uz primjenu mjera rekultivacije na degradiranim površinama

Pejzažno oblikovanje i očuvanje postojeće vegetacije te naglašavanje karakterističnog prirodnog pejzaža daje nedvosmisleno visoko značenje turizmu koje će u ovom području razvijati kroz rekreativni turizam, odmor na prirodnim plažama, šetnje i rekreaciju uz obalu.

- Rasvjeta treba biti štedna (koristiti solarnu energiju).

- Nije dozvoljeno ograđivanje parcele.

4. USLOVI ZA PROJEKTOVANJE INSTALACIJA

Vodovodne i kanalizacione, elektro i tk nstalacije u objektu i izvan njega projektovati u skladu sa važećim propisima i standardima.



U prilogu ovih uslova daju se izvodi iz Studije lokacije: katastri postojećih i planiranih hidrotehničkih instalacija i elektroenergetskih.

Obavezno je projektovanje instalacija na način da se 20% potreba obezbijedi iz obnovljivih izvora energije.

Pošto je javno osvjetljenje sastavni dio urbanističke cjeline, treba ga tako izgraditi da se zadovolje i urbanistički i saobraćajno - tehnički zahtjevi, istovremeno težeći da instalacija osvjetljenja postane integralni element urbane sredine.

5. PRIRODNE KARAKTERISTIKE

Geološke karakteristike

Područje dijela sektora 27 i sektora 28 spada u geotektonsku jedinicu Paraautohton koja obuhvata dijelove primorja u području zapadnog Herceg Novog, Mrčevo i Grbaljsko polje, Lušticu i Donji Grbalj, kao i područje Bara i rijeke Bojane. U građi ove jedinice učestvuju karbonatni sedimenti gornje krede (mastriht) i foraminiferski krečnjaci srednjeg eocena, flišni sedimenti srednjeg i gornjeg eocena i sedimenti srednjeg miocena.

Seizmičke karakteristike

Na osnovu Karte seizmičke regionalizacije (1982), predmetna zona se nalazi u granicama IX osnovnog stepena seizmičnosti (MCS skale), u uslovima srednjeg tla. Istraživani je prostor velikim dijelom izgrađen od flišnih, pretežno klastičnih sedimenata i kvartarnih tvorevina što predstavlja veliki seizmički rizik, što je posebno značajno za urbana područja formiranim uglavnom na aluvijalnom tlu u vodozasićenom stanju ili s podzemnom vodom na nivou manjem od 5 m. Imajući u vidu moguće pojave likvifakcije (tečenje tla), takva tla predstavljaju izrazito seizmički nepovoljnu sredinu. Ti su podaci od izuzetne važnosti za potrebe projektovanja i izgradnje objekata.

Klimatske karakteristike

Maksimalna temperatura vazduha ima srednje mjesečne maksimalne vrijednosti u najtoplijim mjesecima (jul, avgust) oko 30°C, dok u najhladnijim (januar, februar) iznosi od 11°C – 13°C. Koncentracija najviših dnevnih temperatura (29.3°C do 32.8°C) je tokom avgusta. Minimalna temperatura vazduha u zimskim mjesecima ima prosječnu vrijednost oko 5°C, dok u ljetnjim mjesecima ta vrijednost iznosi oko 20°C.

Opšti režim padavina obilježava se maksimumom tokom zimskog i minimumom tokom ljetnjeg perioda. Najveći doprinos ukupnoj godišnjoj količini padavina imaju mjeseci oktobar, novembar i decembar sa oko 30-40%, a najmanji jun, jul i avgust sa oko 10%. Od mora prema zaleđu uočava se povećanja padavina.

Tokom zimskog perioda dnevni prosjek padavina iznosi prosječno 5-8 l/m², mada najveće dnevne količine mogu dostići vrijednosti preko 40 l/m². U ljetnjem periodu, dnevni prosjek padavina iznosi svega oko 1 l/m². Srednja godišnja količina padavina iznosi za stanicu Tivat 1 429.2 l/m², a za stanicu Bar 1 230.8 l/m². Ekstremne 24 h padavine za period od 100 godina (prema modelu GUMBELA) iznosi 234 l/m², a po pojedinim stanicama, za stanicu Tivat 214.07 l/m², a za stanicu Bar 213.27 l/m².

Relativna vlažnost vazduha pokazuje stabilan godišnji hod. Maksimum srednjih mjesečnih vrijednosti javlja se tokom prelaznih mjeseci (april-jun i jul-avgust), a minimum tokom ljetnjeg perioda te u nekim slučajevima i tokom zime (januar – februar).

Srednja mjesečna vrijednost osunčanja iznosi za stanicu Herceg Novi 201.25 (max. 327.7 u julu), a za stanicu Bar 212.20 (max. 347.0 u julu). Tokom čitave godine ima prosječno oko 7 sati osunčanja dnevno, s dnevnim oscilacijama od +/- 3.5 časova.

6. PROJEKTNJA DOKUMENTACIJA

Investitor je obavezan da pripremi i propiše projektni zadatak za izradu tehničke dokumentacije za izgradnju predmetnog/ih objek(a)ta uz obavezno poštovanje urbanističkih i tehničkih uslova.



Na osnovu ovih urbanističko-tehničkih uslova investitor treba da izradi **tehničku dokumentaciju** u skladu sa odredbama **Zakona o uređenju prostora i izgradnji objekata** («Sl.list CG» br. 51/08, 40/10, 34/11, 40/11, 47/11, 35/13, 39/13 i 33/14) i u skladu sa **Pravilnikom o načinu izrade, razmjeri i bližoj sadržini tehničke dokumentacije** («Sl.list CG» br. 23/14). Situaciju terena treba uraditi u mjerilu 1:200 i na njoj treba prikazati objekat i uređenje parcele.

Za glavni projekat obavezna je izrada **Protivpožarnog elaborata i Elaborata energetske efikasnosti**. U zavisnosti od namjene i veličine objekta radi se **Elaborat zaštite na radu i revizija**, shodno članu 86 Zakona o uređenju prostora i izgradnji objekata. Preduzeća ili druga pravna lica koja izrađuju glavni projekat ili ga reviduju moraju imati licencu izdatu od strane Inženjerske komore CG.

7. GRAFIČKI PRILOZI

- Topografsko-katastarska podloga sa granicom plana R 1:1000;
- Plan namjene površina R 1:1000;
- Plan parcelacije, regulacije i nivelacije R 1:1000;
- Izvod iz Elaborata eksproprijacije za „Lungo mare“ za dio Sektora 27 i Sektor 28 R 1:400;
- Plan saobraćajne infrastrukture R 1:1000;
- Plan hidrotehničke infrastrukture R 1:1000;
- Plan elektroenergetike R 1:1000;
- Plan telekomunikacije R 1:1000;
- Plan zelenih i slobodnih površina R 1:1000;

Napomena: Ovi UTU predstavljaju polaznu osnovu za izradu projekta i pribavljanje dokumentacije potrebne za dobijanje odobrenja za rekonstrukciju i **ne daju nikakvo pravo** za izvođenje radova na predmetnoj lokaciji.

SAVJETNIK ZA URBANIZAM

Marko Kostić, dipl.ing.arh.



SEKRETAR

Tatjana Jelić, dipl.pravnik

Dostaviti:

- Peričić Ilija, Đuraševići bb, Krtoli, Tivat
- Urbanističkoj inspekciji
- Arhivi

Državna studija lokacije: DIO SEKTORA 27 I SEKTOR 28
PLAN TOPOGRAFSKO KATASTARSKA PODLOGA, R 1:1000 S

Kat.par.br. 183/2 KO Đuraševići



LEGENDA

GRANICA I REGULACIJA

-  GRANICA MORSKOG DOBRA
-  GRANICA ZAHVATA STUDIJE LOKACIJE NA KOPNU
-  GRANICA KATASTARSKE PARCELE
- 156 BROJ KATASTARSKE PARCELE





LEGENDA

GRANICA I REGULACIJA

- GRANICA MORSKOG DOBRA
- GRANICA ZAHVATA STUDIJE LOKACIJE NA KOPNU
- GRANICA ZAHVATA STUDIJE LOKACIJE NA MORU
- GRANICA KUPALIŠTA - POZICIJA ZA POSTAVLJANJE BOVA
- GRANICA KATASTARSKIH OPŠTINA
- GRANICA URBANISTIČKIH ZONA
- GRANICA UP

PARCELACIJA, REGULACIJA, NIVELACIJA

- GRANICA URBANISTIČKE PARCELE
- BROJ URBANISTIČKE PARCELE
- BROJ URBANISTIČKE ZONE

IDIVIDUALNO I TURISTIČKO STANOVANJE

- postojeće** STANOVANJE
- planirano** STANOVANJE
- MJEŠOVITA NAMJENA, TURISTIČKO STANOVANJE, TURIZAM

TURISTIČKO UGOSTITELJSKI SADRŽAJI

- postojeće** HOTELI
- planirano** HOTELI
- VILE U SKLOPU HOTELA
- VILE / TURISTIČKO NASELJE
- APART HOTEL / PORODIČNI MALI HOTEL, VILA
- APART HOTEL / PORODIČNI MALI HOTEL, VILA (INTERPOLACIJA POSTOJEĆE GRADNJE)
- "WELLNES CENTAR"
- USLUŽNE DJELATNOSTI

ZAŠTITA GRADITELJSKE BAŠTINE I PRIRODNOG OKRUŽENJA

- postojeće** AMBIJENTALNA CJELINA "BJELILA-KAKRČ"
- planirano** AMBIJENTALNA CJELINA "BJELILA-KAKRČ"
- GRANICA ZONE AMBIJENTALNE CJELINE
- "OBJEKAT SA NUMERACIJOM IZ URBANISTIČKOG PROJEKTA RAZVOJ SEOSKIH NASELJA TVATSKOG ZALIVA-BJELILA KAKRČ"

OTVORENE JAVNE POVRŠINE

- postojeće** ZONA JAVNIH POVRŠINA U OKVIRU "BJELILA-KAKRČ"
- planirano** ZONA JAVNIH POVRŠINA U OKVIRU "BJELILA-KAKRČ"
- DJELIMIČNO UREĐENA KUPALIŠTA
- ZAŠTIĆENA PRIRODNA KUPALIŠTA
- OBALNO ŠETALIŠTE
- PROŠIRENJA OBALNOG ŠETALIŠTA
- ZONA ZA RAZVOJ KUPALIŠTA
- POSTOJEĆE PONTE U FUNKCIJI JAVNOG KUPALIŠTA

ZELENE I REKREATIVNE POVRŠINE

- postojeće** ŠUMA / MAKIJA
- planirano** ŠUMA / MAKIJA
- PARKOVSKO I LINEARNO ZELENILO
- ZAŠTITNO ZELENILO, JAVNO KORIŠĆENJE
- ZAŠTITNO ZELENILO, U SKLOPU URBANISTIČKIH PARCELA
- PARK ŠUMA
- EKO PARK- PRIRODNI REZERVAT
- POVRŠINE ZA REKREACIJU
- ZELENILO U OKVIRU AMBIJENTALNE CJELINE

SAOBRAĆAJNE POVRŠINE

- KOLSKE SAOBRAĆAJNICE
- KOLSKO PJEŠAČKE SAOBRAĆAJNICE
- PJEŠAČKE SAOBRAĆAJNICE
- PRISTANIŠTA
- ZONA ZA KUPAČE
- PLOVNI PUT
- AUTOBUSKO STAJALIŠTE

SPOMENICI KULTURE I ZAŠTIĆENE PRIRODE



ЦРНА ГОРА
ВЛАДА ЦРНЕ ГОРЕ
Дирекција за некретнине
Подручна јединица:.....
КАТ. ОПШТИНА:.....
Општина:.....
Приближна размјера 1:.....

TIVAT
Đuraševići

180/1
425m²

180/2

500

СКИЦА ПРЕМЈЕРА Бр.....

Број кат. плана.....

Так записника: свеска.....

Веза са ранијом скицом премјера : бр/год.....

PARCELACIJA

List 9

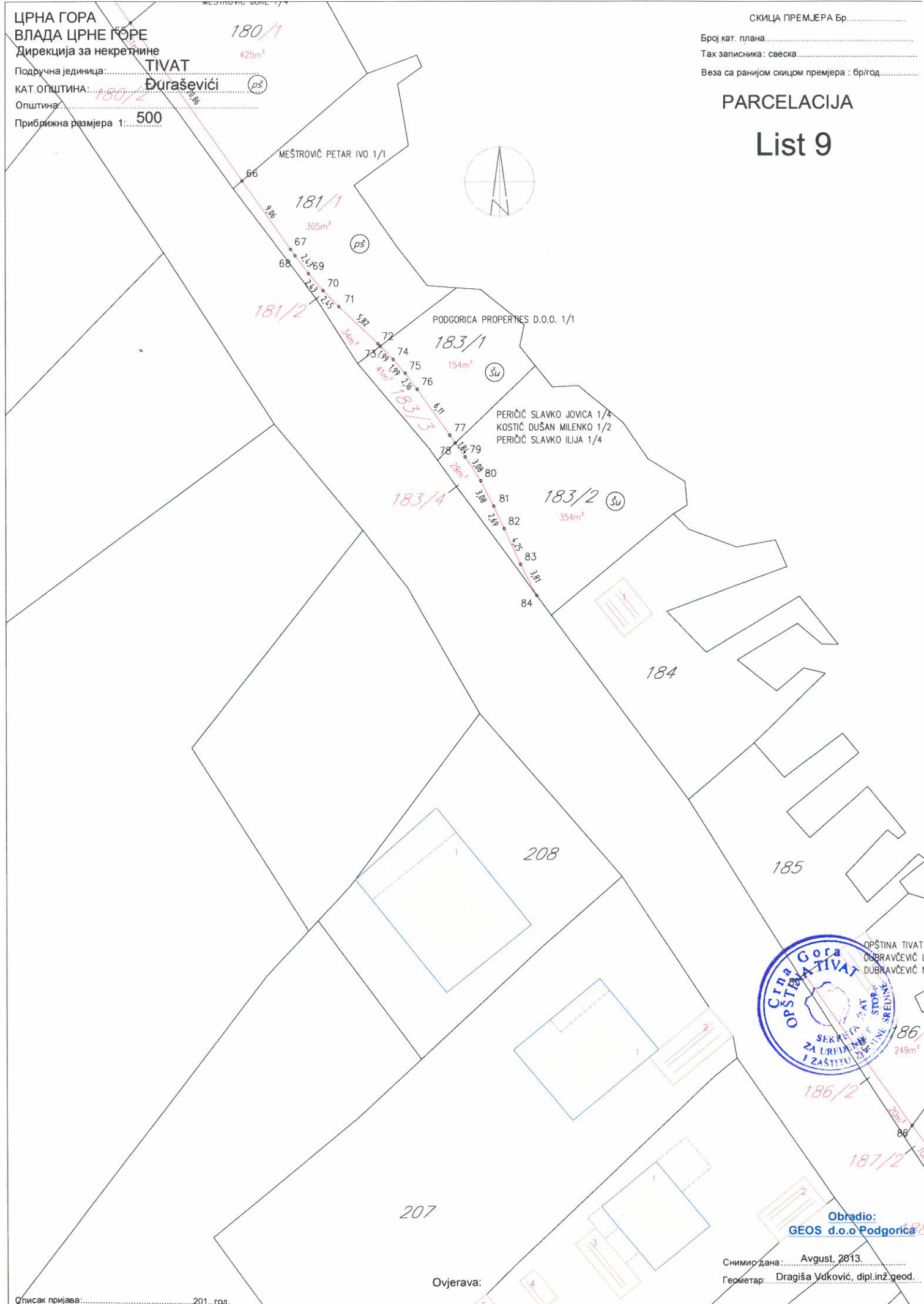

Обрадио:
GEOS d.o.o Podgorica

Снимано дана: Avgust, 2013.

Геометар: Dragiša Vuković, dipl.inž.geod.

Ovjerava:

Списак пријава:.....201.. год.

Državna studija lokacije: DIO SEKTORA 27 I SEKTOR 28
PLAN PARCELACIJE, REGULACIJE I NIVELACIJE R 1:500



ZONA 13, UP 7 i 8

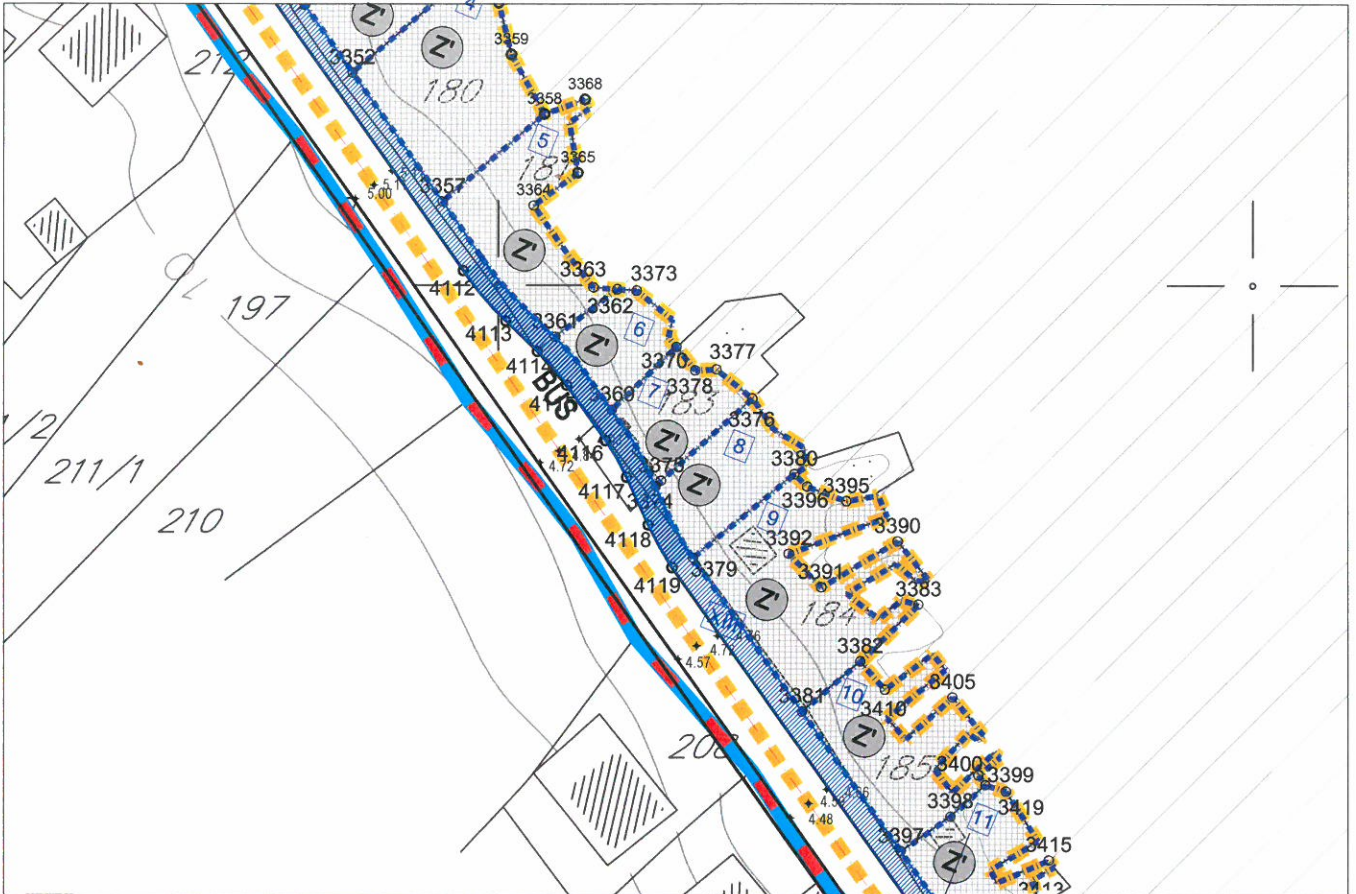

LEGENDA

GRANICA I REGULACIJA

- GRANICA MORSKOG DOBRA
- GRANICA ZAHVATA STUDIJE LOKACIJE NA KOPNU
- GRANICA ZAHVATA STUDIJE LOKACIJE NA MORU
- GRANICA KUPALIŠTA - POZICIJA ZA POSTAVLJANJE BOVA
- GRANICA KATASTARSkih OPŠTINA
- GRANICA URBANISTIČKIH ZONA
- GRANICA UP

PARCELACIJA, REGULACIJA, NIVELACIJA

- GRANICA URBANISTIČKE PARCELE
- GRAĐEVINSKA LINIJA
- REGULACIONA LINIJA
- BROJ URBANISTIČKE PARCELE
- BROJ URBANISTIČKE ZONE
- KOTE

**ZAŠTITA GRADITELJSKE BAŠTINE I
 PRIRODNOG OKRUŽENJA**

- GRANICA ZONE AMBIJENTALNE CJELINE
- "OBJEKAT SA NUMERACIJOM IZ URBANISTIČKOG PROJEKTA RAZVOJ SEOSKIH NASELJA TIVATSKOG ZALIVA-BJELILA KAKRČ"

OTVORENE JAVNE POVRŠINE

- OBALNO ŠETALIŠTE
- PROŠIRENJA OBALNOG ŠETALIŠTA

SPOMENICI KULTURE I ZAŠTIĆENE PRIRODE

- CIVILNA GRAĐEVINA - DIMNIAK "STARA RAČICA" PREDLOŽENO ZA ZAŠTITU
- IZVOR "FRUTAK"
- SPOMENIK PARKOVNE ARHITEKTURE

SAOBRAĆAJNE POVRŠINE

- KOLSKE SAOBRAĆAJNICE
- KOLSKO PJEŠAČKE SAOBRAĆAJNICE
- PJEŠAČKE SAOBRAĆAJNICE
- PRISTANIŠTA
- ZONA ZA KUPAČE
- PLOVNI PUT
- AUTOBUSKO STAJALIŠTE

Koordinate UP 7 i 8.

Br.	Y	X
3369	6557815.06	4695183.57
3370	6557823.63	4695191.87
3374	6557820.88	4695173.45
3375	6557821.59	4695174.17
3376	6557833.65	4695185.04
3377	6557828.93	4695188.90
3378	6557826.10	4695188.77
3379	6557825.82	4695163.98
3380	6557838.22	4695175.05
3396	6557840.89	4695173.38



Državna studija lokacije: DIO SEKTORA 27 I SEKTOR 28
PLAN SAOBRAĆAJA, R 1:1000
ZONA 13, UP 7 i 8

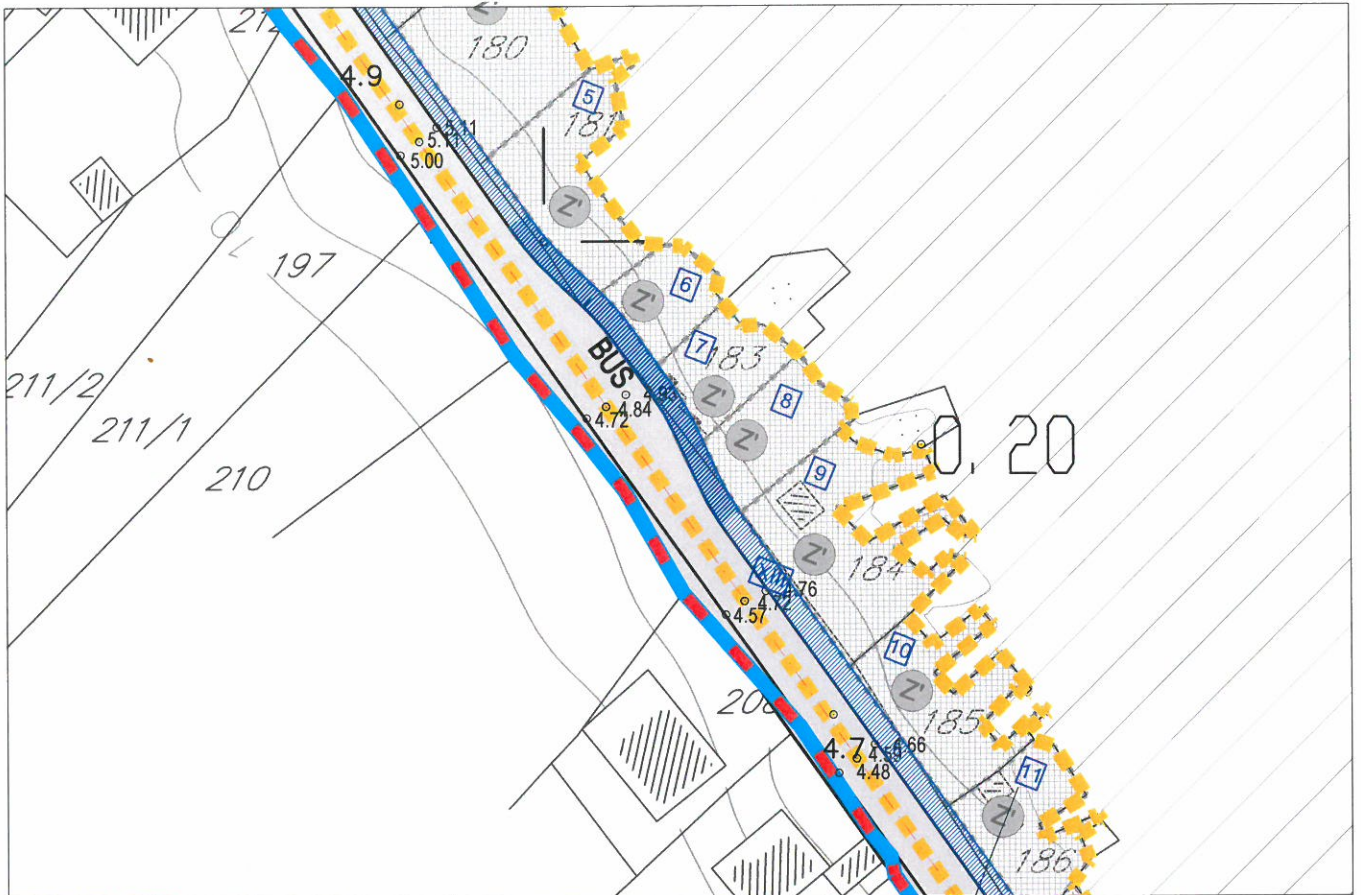

LEGENDA

- GRANICA OBUHVATA
- GRANICA MORSKOG DOBRA
- GRANICA UP 5
- GRANICA KATASTARSKIH OPŠTINA
- GRANICA KATASTARSKE PARCELE
- URBANISTIČKA PARCELA
- BROJ URBANISTIČKE ZONE
- BROJ URBANISTIČKE PARCELE
- OZNAKA POSTOJEĆEG OBJEKTA
- VISINSKE KOTE
- KOTE

SAOBRAĆAJNE POVRŠINE

- KOLSKE SABRAĆAJNICE
- KOLSKO PJEŠAČKE SAOBRAĆAJNICE
- PJEŠAČKE SAOBRAĆAJNICE
- PRISTANIŠTA
- ZONA ZA KUPAČE
- PLOVNI PUT
- AUTOBUSKO STAJALIŠTE

KARAKTERISTIČNI PRESJECI R = 1:200

PRESJEK 1-1

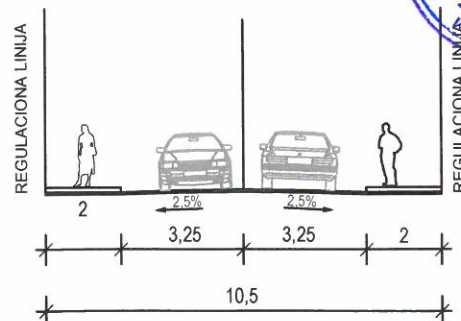

OTVORENE JAVNE POVRŠINE



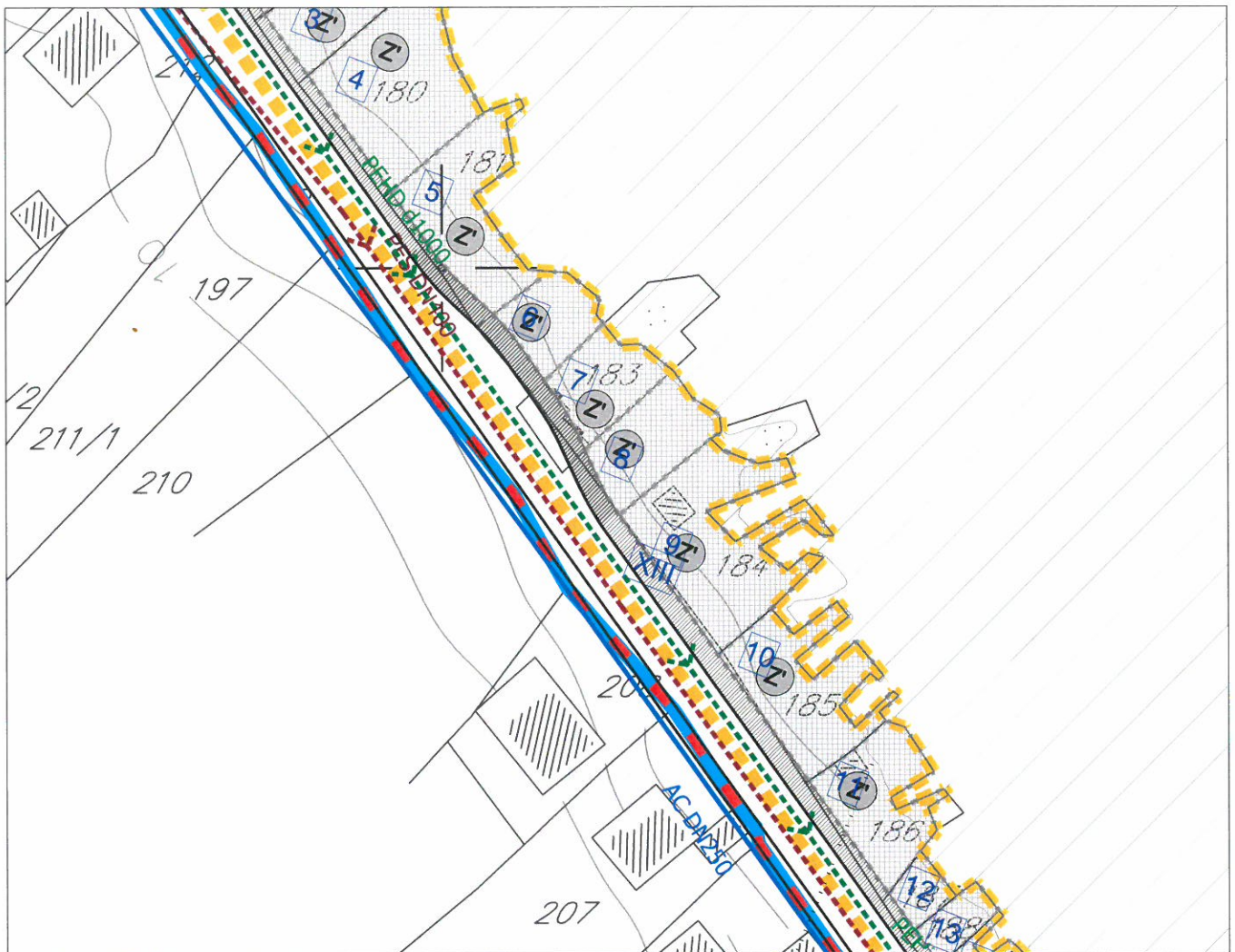

- OBALNO ŠETALIŠTE
- PROŠIRENJA OBALNOG ŠETALIŠTA





LEGENDA

GRANICA I REGULACIJA

-  GRANICA MORSKOG DOBRA
-  GRANICA ZAHVATA STUDIJE LOKACIJE NA KOPNU
-  GRANICA ZAHVATA STUDIJE LOKACIJE NA MORU
-  GRANICA KUPALIŠTA - POZICIJA ZA POSTAVLJANJE BOVA
-  GRANICA KATASTARSKIH OPŠTINA
-  GRANICA URBANISTIČKIH ZONA
-  BROJ URBANISTIČKE PARCELE

VODOVOD I KANALIZACIJA

-  Postojeći vodovod
-  Postojeći vodovod - za ukidanje
-  Planirani vodovod
-  Postojeća fekalna kanalizacija
-  Postojeća fekalna kanalizacija - za ukidanje
-  Planirana fekalna kanalizacija
-  PS - Pumpna stanica
-  Postojeća atmosferska kanalizacija
-  Postojeća atmosferska kanalizacija - za ukidanje
-  Planirana atmosferska kanalizacija



Državna studija lokacije: DIO SEKTORA 27 I SEKTOR 28
PLANIRANA INFRASTRUKTURA - ELEKTROENERGETIKA, R 1:1000



ZONA 13, UP 7 i 8

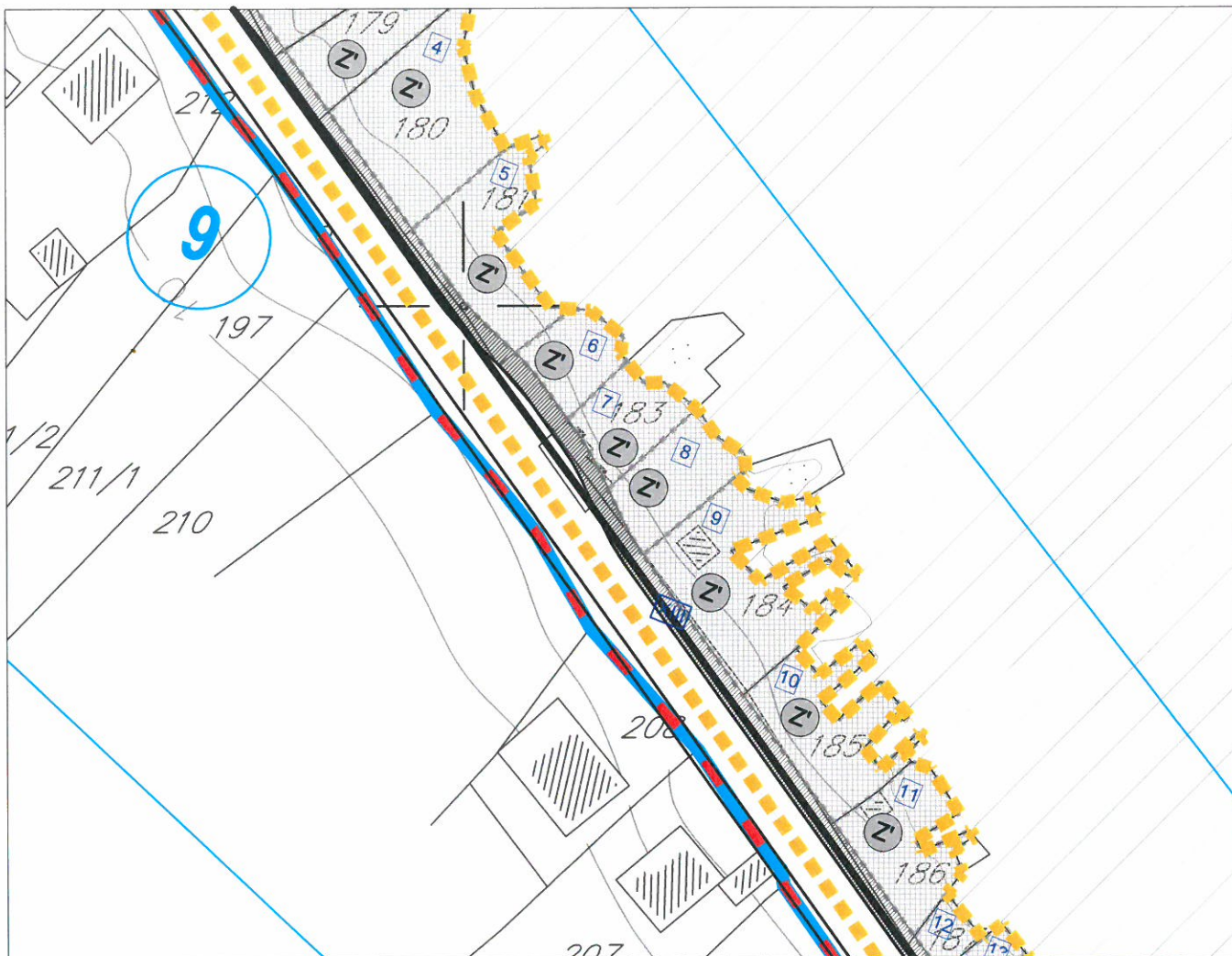

LEGENDA

GRANICA I REGULACIJA

- GRANICA MORSKOG DOBRA
- GRANICA ZAHVATA STUDIJE LOKACIJE NA KOPNU
- GRANICA ZAHVATA STUDIJE LOKACIJE NA MORU
- GRANICA KUPALIŠTA - POZICIJA ZA POSTAVLJANJE BOVA
- GRANICA KATASTARSKIH OPŠTINA
- GRANICA URBANISTIČKIH ZONA

ELEKTROENERGETIKA

- POSTOJEĆA TS 10/04 kV
- PLANIRANA TS 10/04 kV
- POSTOJEĆI 10kV KABLOVSKI VOD
- POSTOJEĆI 10kV NADZEMNI VOD
- PLANIRANI 10kV KABLOVSKI VOD
- GRANICA ZONE NAPAJANJA
- BROJ ZONE NAPAJANJA
- 10kV VOD KOJI SE UKLANJA



Državna studija lokacije: DIO SEKTORA 27 I SEKTOR 28
PLANIRANA INFRASTRUKTURA - TELEKOMUNIKACIJE, R 1:1000 S
ZONA 13, UP 7 i 8

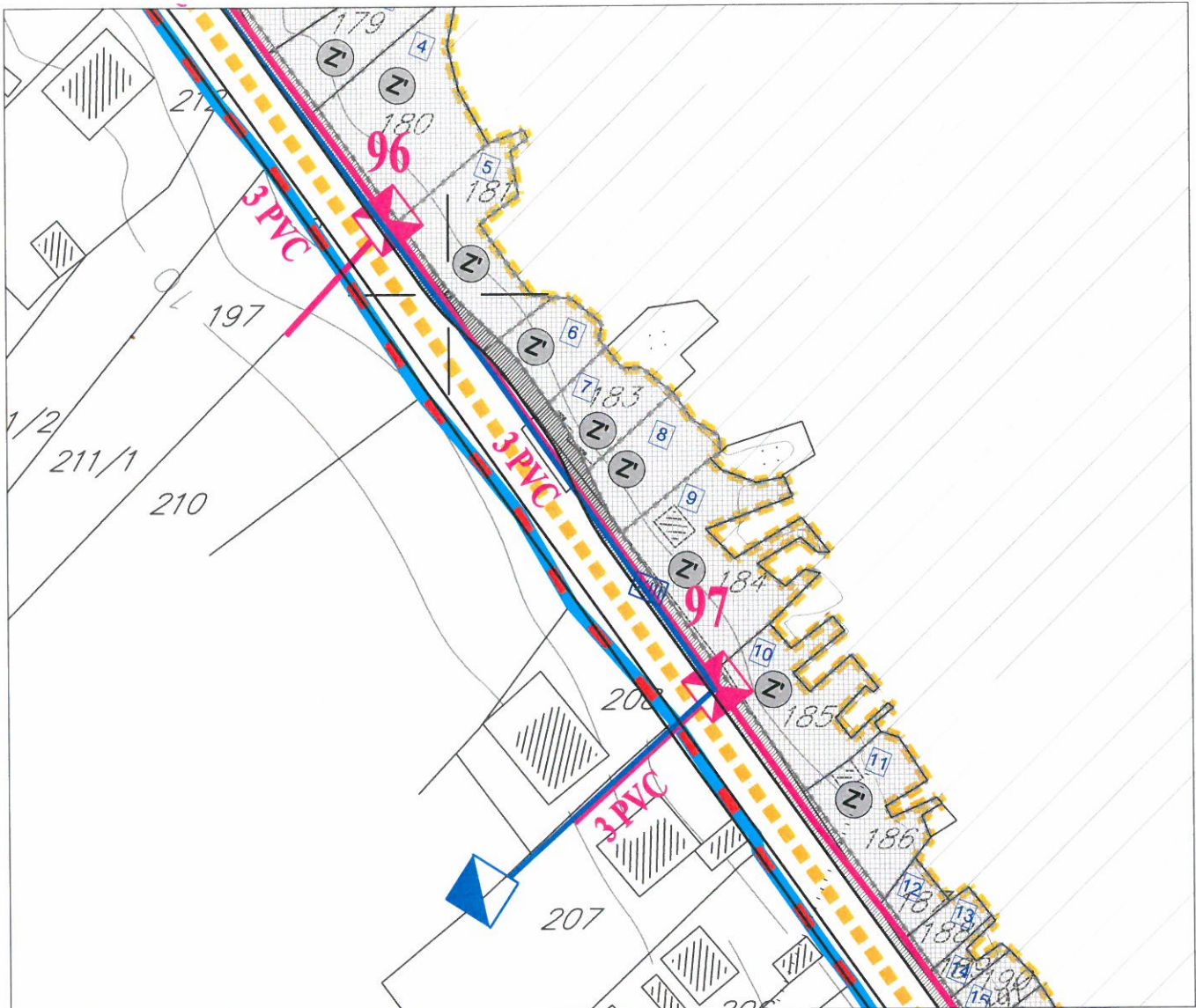







LEGENDA

GRANICA I REGULACIJA

-  GRANICA MORSKOG DOBRA
-  GRANICA ZAHVATA STUDIJE LOKACIJE NA KOPNU
-  GRANICA ZAHVATA STUDIJE LOKACIJE NA MORU
-  GRANICA KUPALIŠTA - POZICIJA ZA POSTAVLJANJE BOVA
-  GRANICA KATASTARSKIH OPŠTINA
-  GRANICA URBANISTIČKIH ZONA

TELEKOMUNIKACIONA INFRASTRUKTURA

-  POSTOJEĆI TELEKOMUNIKACIONI ČVOR
-  POSTOJEĆE TELEKOMUNIKACIONO OKNO
-  POSTOJEĆA TELEKOMUNIKACIONA KANALIZACIJA
-  POSTOJEĆI TELEKOMUNIKACIONI IZVOD - STUBIĆ
-  PLANIRANO TELEKOMUNIKACIONO OKNO
-  PLANIRANA TELEKOMUNIKACIONA KANALIZACIJA





ZONA 13, UP 7 i 8

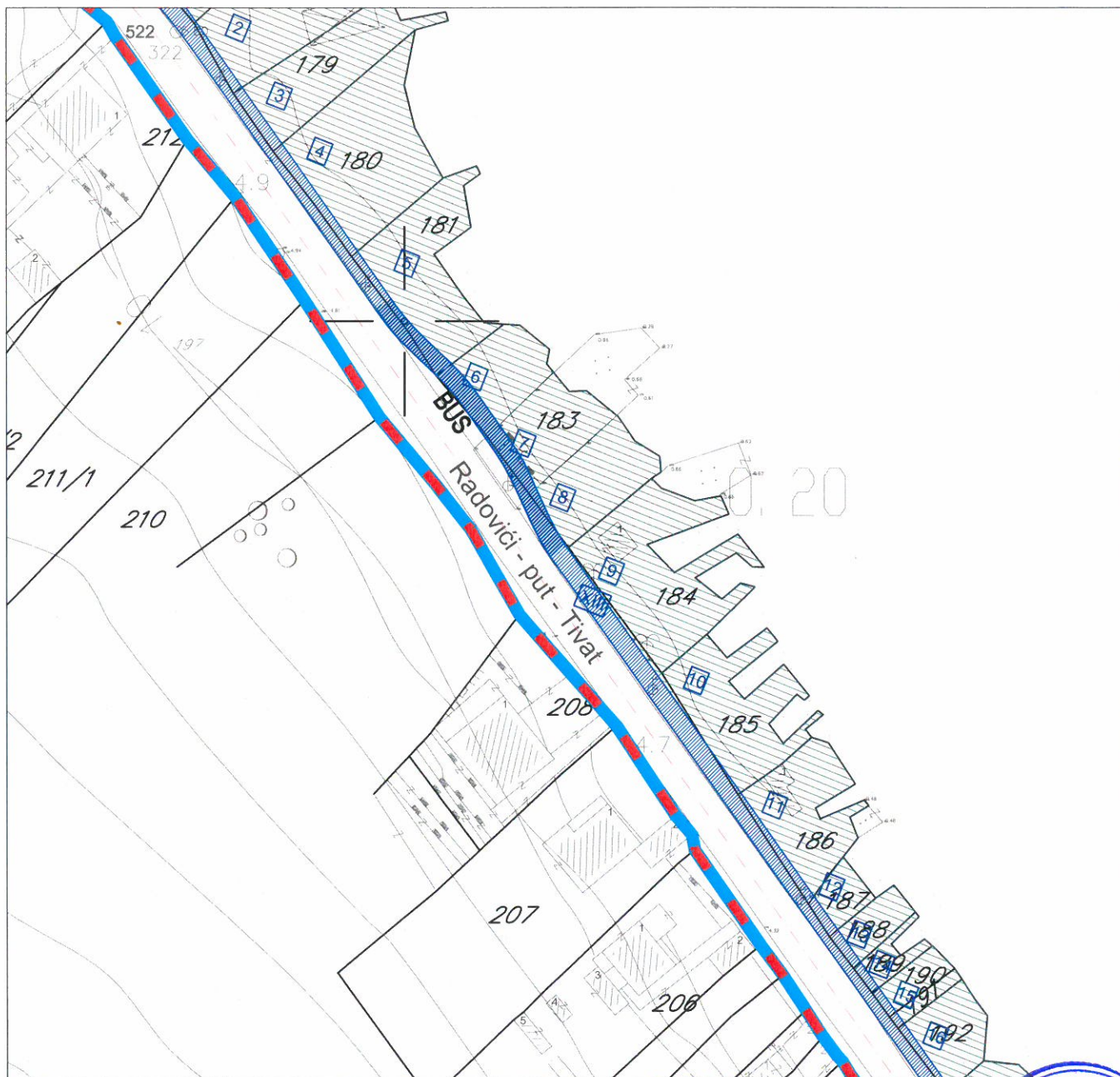

LEGENDA

GRANICA I REGULACIJA

-  GRANICA MORSKOG DOBRA
-  GRANICA ZAHVATA STUDIJE LOKACIJE NA KOPNU
-  GRANICA ZAHVATA STUDIJE LOKACIJE NA MORU
-  GRANICA KATASTARSKIH OPŠTINA

 BROJ URBANISTIČKE PARCELE

PLANIRANA VEGETACIJA

-  ZELENILO UZ STANOVANJE , TURISTIČKO STANOVANJE I TURISTIČKE OBJEKTE
-  ZELENILO UZ HOTELSKE KOMPLEKSE
-  EKO PARK
-  ZELENILO UZ SPORTSKO-REKREATIVNE SADRŽAJE
-  ZAŠTITNO ZELENILO
-  PRIRODNA ŠUMA- ZELENILO HOTELA VISOKE KATEGORIJE
-  PARK ŠUMA
-  ZELENILO UZ UGOSTITELJSKE SADRŽAJE
-  PRIRODNA KUPALIŠTA

