

CRNA GORA

Opština Tivat

Sekretarijat za uređenje prostora i

zaštitu životne sredine

Broj: 0902-351-441/4

Tivat, 07.07.2015.god.

Na osnovu člana 62a Zakona o uređenju prostora i izgradnji objekata (»Sl.list CG« br. 51/08, 40/10, 34/11, 40/11, 35/13 i 33/14) i smjernica Državne studije lokacije „Sektor 29“ (»Sl.list CG« br. 86/2009), na zahtjev **PETROVIĆ DORĐA**, Sekretarijat za uređenje prostora i zaštitu životne sredine izdaje:

URBANISTIČKO-TEHNIČKE USLOVE

za uređenje površine za rekreaciju R1 u zaleđu pristaništa na UP 15 u sklopu urbanističke zone 18 u zahvatu državne studije lokacije „Sektor 29“, Opština Tivat

1. LOKACIJA

Površina za rekreaciju u zaleđu pristaništa se nalazi u sklopu urbanističke zone 18, na UP15, koja je formirana od većeg dijela kat.par.br. **188 KO Krašići**, kat.par.br. **173/14 i 173/9 KO Krašići**, kao i manjeg dijela kat.par.br. **173/15 KO Krašići**.

2. USLOVI U POGLEDU NAMJENE POVRŠINA

Urbanistička parcela UP 15 je prema detaljnoj namjeni površina : **površina za rekreaciju**.

3. USLOVI PARCELACIJE

Površina UP15 je 283,98 m² i definisana je koordinatama tačaka a koje se čitaju u grafičkom prilogu ovih UTU-a na listu- *Plan parcelacije, regulacije i nivelacije*.

Koordinate tačaka kojima je definisana rekreacija u zaleđu pristaništa:

UP 15

Br.	X	Y
1322	6553183.15	4696724.69
1323	6553183.89	4696726.77
1324	6553185.39	4696730.04
1327	6553187.94	4696722.71
1328	6553197.19	4696718.90
1329	6553206.43	4696715.09
1330	6553209.33	4696713.89
1331	6553215.78	4696711.10
1332	6553218.82	4696709.63
1333	6553221.00	4696711.59
1334	6553223.81	4696713.44
1335	6553225.07	4696714.74
1336	6553226.48	4696717.00
1337	6553206.03	4696721.87
1338	6553193.56	4696727.18



4. USLOVI ZA UREĐENJE PROSTORA

Uređena površina za rekreaciju (R1) je funkcionalna cjelina sa pristaništem.

- Na parceli UP 15 je moguće organizovati parkovske sadržaje, kao naprimjer:

- Pješačke staze (širine do 1.5m) čije oblikovanje treba maksimalno prilagoditi pejzažu i koristiti prirodne materijale sa savremenom podlogom. Za njeno polaganje potrebno je prethodno izraditi topografsko-katastarski snimak u R. 1:500.
- Uređene otvorene ambijente opremljene klupama, ležaljka, svjetiljkama, česmama zidićima, manjim platformama za sunčanje isl.
- Dječija igrališta
- Elemente za rekreaciju (stoni tenis, mini golf, sprave za vježbanje)
- Manje dječije bazene ukupne površine do 30m²
- Zelenilo uz sportsko-rekreativne sadržaje ima dvojak ulogu, a to je vizuelna zaštita koja će se formirati u obliku drvoreda ili grmoreda prema saobraćajnim površinama te osiguranje hlada prilikom bavljenja sportskim aktivnostima što uključuje sadnju visokog biljnog materijala. Prema saobraćajnicama sklopovi zelenila trebaju biti gušći, sastavljeni od raznih slojeva biljnog materijala, nižeg i višeg grmlja te drveća, dok prostor prema moru s kojim ovaj prostor čini cjelinu treba biti otvoren. Podzide veće od 1.5 m nije dozvoljeno graditi.

Pejzažno oblikovanje i očuvanje postojeće vegetacije te naglašavanje karakterističnog prirodnog pejzaža daje nedvosmisleno visoko značenje turizmu koje će u ovom području razvijati kroz rekreativni turizam, odmor na prirodnim plažama, šetnje i rekreaciju uz obalu.

- Rasvjeta treba biti štedna (koristiti solarnu energiju).
- Zabranjena je izgradnja objekata
- Nije dozvoljeno ograđivanje parcele.

5. USLOVI ZA PROJEKTOVANJE INSTALACIJA

Vodovodne i kanalizacione, elektro i tk instalacije u objektu i izvan njega projektovati u skladu sa važećim propisima i standardima, a priključenje objekta na naseljske infrastrukturne sisteme projektovati prema uslovima dobijenim od nadležnih javnih preduzeća.

Sastavni dio ovih urbanističko-tehničkih uslova su:

- **Opšti saobraćajno-tehnički uslovi** za izradu tehničke dokumentacije za izgradnju komercijalnih objekata u zahvatu planskih dokumenata (DUP-a, UP-a i Studija lokacije) opštine Tivat broj 1006-8/2 od 20.01.2014.god. izdati od Sekretarijata za komunalno-stambene poslove i saobraćaj.
- **Tehnički uslovi za projektovanje vodovoda i kanalizacije** u okviru glavnog projekta br.874, izdati od DOO «Vodovod i Kanalizacije» Tivat 10.06.2015.godine.
- **Vodni uslovi** za odvođenje otpadnih voda za stambene i poslovne objekte broj 0819-1526/1 od 08.08.2011.god. izdati od Sekretarijata za finansije i ekonomski razvoj.
- **Akt EPCG FC Distribucija** broj 40-00-17865 od 24.11.2011.god.
- **Tehnički uslovi** i preporuke za izradu priključaka i priključenja el. instalacija broj 40-23-01-2065 od 03.10.2011.godine izdati od strane Elektrodistribucije Tivat.
- **USLOVI** za izgradnju pretplatničkih komunikacionih kablova, kablova za kablovsku distribuciju i zajedničkog antenskog sistema objekata broj 0404-5446/2 od 30.11.2011. godine izdati od strane Agencije za elektronske komunikacije i poštansku djelatnost.

6. SMJERNICE ZA ETAPNU REALIZACIJU PLANSKOG DOKUMENTA

Ovom Studijom predložene su **tri faze realizacije** za planski period, a u okviru druge i treće faze date su funkcionalne cjeline-zone sa aspekta infrastrukturnog opremanja. Sve zone u okviru iste faze imaju načelno ravnopravan tretman kada je u pitanju prioritet tj. etapnost.

Preduslovi za sve faze je: Izrada cjelovitog idejnog rješenja obalnog šetališta sa proširenjima ,tipskim objektima za kupališta (infrastrukturni punkt) kao i tipskim objektima za uslužne djelatnosti(US).

Realizacija prve faze je uslov za početak realizacije druge i treće faze.

I faza obuhvata realizaciju prve faze infrastrukture i to:

-hidrotehnička infrastruktura

Vodovodni sistem :Distributivni cjevovod na istočnoj strani

Kanalizacioni sistem :Glavni kolektor duž puta i PS Krasici 1 i 2

Atmosferska kanalizacija:Glavni kolektor istok

-elektroenergetska infrastruktura

u prvoj fazi je planirano polaganje novog napojnog kabla iz TS 35/10 kV Pržno (2x8MVA) . Taj kabal se uvodi u rekonstruisanu TS Sokobanja nova, čime će se omogućiti povećanje kapaciteta za napajanje postojećeg naselja.Na taj način će se, zavisno od dinamike izgradnje objekata u zoni zahvata nadalje moći etapno polagati kablovski vodovi i izgrađivati trafostanice.

Prvu fazu čine sljedeće stavke:

- Rekonstrukcija TS 35/10 kV PRŽNO

- Polaganje novog napojnih kablovskih vodova od TS 35/10 kV PRŽNO

- Rekonstrukcija TS Sokobanja :

-telekomunikaciona infrastruktura

U ovoj fazi potrebno je proširiti postojeću, odnosno izgraditi kompletnu primarnu telekomunikacionu kanalizaciju uz glavnu saobraćajnicu, i to sa 3 PVC cijevi 110mm, u dužini od cca 3 000 metara. Ova faza obuhvata i izgradnju novih telekomunikacionih okana, i to 21 komad.

-saobraćajna infrastruktura

Prvu fazu predstavlja rekonstrukcija saobraćajnice 1-1 i 2-2 ,rekonstrukcija saobraćajnica 5-5,6-6,7-7,8-7 (Luštica put Radovići i) kao i postavljanje prve faze gore navedenih infrastrukturnih vodova .

Kako je veliki javni interes izgradnja obalnog šetališta njegova realizacija se može odvijati etapno kroz faze dva i tri ali se može realizovati i u prvoj fazi ukoliko se stvore pogodni uslovi za njeno finansiranje.

U prvoj fazi je i rekonstrukcija postojećih objekata ukoliko su ispunjeni planom zadati urbanističko tehnički uslovi /infrastrukturna opremljenost parcele i dr./

II faza obuhvata realizaciju obalnog šetališta i parcela koje su vezane na postojeće saobraćajnice. Podjela na funkcionalne zone: 2A,2B,2C,2D,2E i 2F, omogućava da se infrastrukturno opremanje i izgradnja šetališta vrši etapno.

-hidrotehnička infrastruktura

vodovodni sistem :distributivni cjevovod na zapadnoj strani

-kanalizacioni sistem :Ps krasici 3 i kolektor duz lungo mare i sekundarna mreža

atmosferska kanalizacija:glavni kolektor zapad

-elektroenergetska infrastruktura

u drugoj fazi je planirana izgradnja planiranih novih ts,polaganje novih napojnih kablovskih vodova, kao i vodova između planiranih trafostanica

-telekomunikaciona infrastruktura

ova faza obuhvata izgradnju sekundarne telekomunikacione kanalizacije prema pojedinačnim blokovima ili objektima, i to sa 2 pvc cijevi 110mm u dužini od cca 900 metara. ova faza obuhvata i izgradnju novih telekomunikacionih okana, i to 9 komada.

-saobraćajna infrastruktura

druga faza predstavlja izgradnju saobraćajnica 3-3 i 4-4 u urbanističkoj zoni 20 i postavljanje druge faze infrastrukturnih vodova .



Realizacija bilo kog sadržaja u funkcionalnoj zoni druge faze (2A do 2E) uslovljena je izgradnjom i punim infrastrukturnim opremanjem i puštanjem u upotrebu saobraćajnice sa koje se napajaju sve parcele u toj zoni , izgradnjom i punim infrastrukturnim opremanjem dijela obalnog šetališta koje pripada toj zoni i infrastrukturnim opremanjem parcele na kojoj se gradi.

III faza obuhvata parcele koje su vezane na novoplanirane saobraćajnice a podjela na funkcionalne zone: 3A i 3B omogućava da se infrastrukturno opremanje i izgradnja obalnog šetališta vrši etapno.

Realizacija bilo kog sadržaja u funkcionalnoj zoni treće faze (3A i 3B) uslovljena je izgradnjom i punim infrastrukturnim opremanjem i puštanjem u upotrebu saobraćajnice sa koje se napajaju sve parcele u toj zoni i izgradnjom , punim infrastrukturnim opremanjem dijela obalnog šetališta koje pripada toj zoni i infrastrukturnim opremanjem parcele na kojoj se gradi.

NAPOMENA:UP 15, u zoni 18 je u funkcionalnoj zoni druge faze 2E (grafički prilog: Faznost realizacije).

7. PRIRODNE KARAKTERISTIKE

• Geološke karakteristike

Područje sektora 29 spada u geotektonsku jedinicu Paraautohton koja obuhvata dijelove primorja u području zapadnog Herceg Novog, Mrčevo i Grbaljsko polje, Lušticu i Donji Grbalj, kao i područje Bara i rijeke Bojane. U građi ove jedinice učestvuju karbonatni sedimenti gornje krede (mastiht) i foraminiferski krečnjaci srednjeg eocena, flišni sedimenti srednjeg i gornjeg eocena i sedimenti srednjeg miocena.

• Seizmičke karakteristike

Na osnovu Karte seizmičke regionalizacije (1982), predmetna zona se nalazi u granicama IX osnovnog stepena seizmičnosti (MCS skale), u uslovima srednjeg tla. Istraživani je prostor velikim dijelom izgrađen od flišnih, pretežno klastičnih sedimenata i kvartarnih tvorevina što predstavlja veliki seizmički rizik, što je posebno značajno za urbana područja formiranim uglavnom na aluvijalnom tlu u vodozasićenom stanju ili s podzemnom vodom na nivou manjem od 5 m. Imajući u vidu moguće pojave likvifikacije (tečenje tla), takva tla predstavljaju izrazito seizmički nepovoljnu sredinu. Ti su podaci od izuzetne važnosti za potrebe projektovanja i izgradnje objekata.

• Klimatske karakteristike

Maksimalna temperatura vazduha ima srednje mjesečne maksimalne vrijednosti u najtoplijim mjesecima (jul, avgust) oko 30°C, dok u najhladnijim (januar, februar) iznosi od 11°C – 13°C. Koncentracija najviših dnevnih temperatura (29.3°C do 32.8°C) je tokom avgusta. Minimalna temperatura vazduha u zimskim mjesecima ima prosječnu vrijednost oko 5°C, dok u ljetnjim mjesecima ta vrijednost iznosi oko 20°C.

Opšti režim padavina obilježava se maksimumom tokom zimskog i minimumom tokom ljetnjeg perioda. Najveći doprinos ukupnoj godišnjoj količini padavina imaju mjeseci oktobar, novembar i decembar sa oko 30-40%, a najmanji jun, jul i avgust sa oko 10%. Od mora prema zaleđu uočava se povećanja padavina.

Tokom zimskog perioda dnevni prosjek padavina iznosi prosječno 5-8 l/m², mada najveće dnevne količine mogu dostići vrijednosti preko 40 l/m². U ljetnjem periodu, dnevni prosjek padavina iznosi svega oko 1 l/m². Srednja godišnja količina padavina iznosi za stanicu Tivat 1 429.2 l/m², a za stanicu Bar 1 230.8 l/m². Ekstremne 24 h padavine za period od 100 godina (prema modelu GUMBELA) iznosi 234 l/m², a po pojedinim stanicama, za stanicu Tivat 214.07 l/m², a za stanicu Bar 213.27 l/m².

Relativna vlažnost vazduha pokazuje stabilan godišnji hod. Maksimum srednjih mjesečnih vrijednosti javlja se tokom prelaznih mjeseci (april-jun i jul-avgust), a minimum tokom ljetnjeg perioda te u nekim slučajevima i tokom zime (januar – februar).

Srednja mjesečna vrijednost osunčanja iznosi za stanicu Herceg Novi 201.25 (max. 327.7 u julu), a za stanicu Bar 212.20 (max. 347.0 u julu). Tokom čitave godine ima prosječno oko 7 sati osunčanja dnevno, s dnevnim oscilacijama od +/- 3.5 časova.

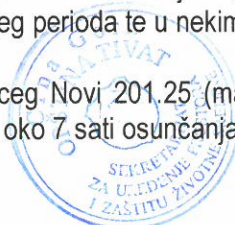

8. USLOVI STABILNOSTI TERENA I KONSTRUKCIJE OBJEKATA

Prilikom izgradnje novih objekata i dogradnje postojećih u cilju obezbjeđenja stabilnosti terena, investitor je dužan da izvrši odgovarajuće saniranje terena, ako se za to pojavi potreba.

Proračune raditi za IX (deveti) stepen seizmičkog inteziteta po MCS skali.

Za potrebe proračuna koristiti podatke Hidrometeorološkog zavoda o klimatskim i hidrološkim karakteristikama u zoni predmetne lokacije.

Izbor fundiranja novih objekata prilagoditi zahtjevima sigurnosti, ekonomičnosti i funkcionalnosti objekata. Posebnu pažnju obratiti na propisivanje mjera antikorozivne zaštite konstrukcije, bilo da je riječ o agresivnom djelovanju atmosfere ili podzemne vode.

9. USLOVI U POGLEDU MJERA ZAŠTITE

Projektom predvidjeti sledeće mjere zaštite:

- od požara shodno Zakonu o zaštiti i spašavanju (Sl. list CG br. 13/07 i 05/08) i pratećim propisima,
- zaštite od elementarnih nepogoda, shodno Zakonu o zaštiti i spašavanju i Pravilniku o merama zaštite od elementarnih nepogoda (Sl. list CG br.8/93),
- zaštite životne sredine i shodno Zakonu o procjeni uticaja na životnu sredinu („Sl. list RCG“ br. 80/05) sprovesti postupak procjene uticaja uticaja na životnu sredinu,
- zaštite na radu shodno članu 7 Zakona o zaštiti na radu („Sl. list CG“ br. 79/04), a za potrebe izgradnje objekta izraditi Elaborat o uređenju gradilišta, shodno članu 8. istog zakona.

Radi zaštite od elementarnih i drugih većih nepogoda, sva rješenja za buduću izgradnju i uređenje prostora moraju se zasnivati na nalazima i preporukama inženjersko-geoloških istraživanja sa seizmičkom mikrojonezonom terena za PPO / GUP TIVAT.

Koristiti dopunske izvore energije (solarna); izvoditi cisterne radi dopune u vodosnabdijevanju; koristiti morsku vodu za bazene i izvoditi vodonepropusne septičke jame do realizacije kanalizacionog sistema.

10. OSTALI USLOVI

Investitor je obavezan da pripremi i propiše projektni zadatak za izradu tehničke dokumentacije za rekonstrukciju predmetnog objekta uz obavezno poštovanje urbanističko-tehničkih uslova.

Na osnovu ovih urbanističko-tehničkih uslova investitor treba da izradi tehničku dokumentaciju u skladu sa odredbama **Zakona o uređenju prostora i izgradnji objekata** (»Sl.list CG« br. 51/08, 40/10 i 34/11,40/11, 35/13 i 33/14) i u skladu sa **Pravilnikom o načinu izrade, razmjeri i bližoj sadržini tehničke dokumentacije** („Sl.list CG“ , br. 23/14) . Situaciju terena treba uraditi u mjerilu 1:200 i na njoj treba prikazati objekat i uređenje parcele.

Za glavni projekat obavezna je izrada **Protivpožarnog elaborata**, a u zavisnosti od veličine i namjene objekta, radi se **Revizija** shodno članu 86 Zakona o uređenju prostora i izgradnji objekata (»Sl.list CG« br. 51/08, 40/10, 34/11, 40/11, 35/13 i 33/14). U slučajevima kada se prizemna etaža namjenjuje djelatnostima, potrebna je izrada Elaborata zaštite na radu. Preduzeća ili druga pravna lica koja izrađuju glavni projekat ili ga reviduju moraju imati licencu izdatu od strane Inženjerske komore CG.

NAPOMENA: U skladu sa odredbama člana 60 Zakona o uređenju prostora i izgradnji objekata (»Sl.list CG« br. 51/08, 40/10, 34/11, 40/11, 47/11, 35/13, 39/13 i 40/13) lokacija je mjesto na kome se izvode radovi kojima se prostor privodi namjeni u skladu sa urbanističko- tehničkim uslovima i smjernicama utvrđenim planskim dokumentom.

Lokacija može biti jedna urbanistička parcela, više urbanističkih parcela ili dio jedne urbanističke parcele.

Ukoliko je lokacija dio jedne urbanističke parcele, odnosno ukoliko se na lokaciji realizuje planom definisana fazna izgradnja potrebno je uraditi idejno rješenje za kompletnu urbanističku parcelu i definisati faznost realizacije u skladu sa urbanističko-tehničkim uslovima.

Za izradu idejnog rješenja iz stava 3 ovog člana potrebna je saglasnost svih vlasnika zemljišta koje čini urbanističku parcelu.

Idejno rješenje iz stava 3 ovog člana podliježe reviziji tehničke dokumentacije u skladu sa članom 86 ovog zakona.

Idejno rješenje iz stava 3 ovog člana uslov je za dobijanje građevinske dozvole za faznu izgradnju objekta na dijelu urbanističke parcele.

11. GRAFIČKI PRILOZI

- Topografsko-katastarska podloga R 1:1000;
- Plan namjene površina R 1:1000;
- Plan mjera za sprovođenje R 1:1000;
- Plan parcelacije, nivelacije i regulacije R 1:1000;
- Plan saobraćajne infrastrukture R 1:1000;
- Pejzažna arhitektura R 1:1000;
- Faznost realizacije R 1:1000;
- Plan hidrotehničke infrastrukture R 1:1000;
- Plan elektroenergetike R 1:1000;
- Plan telekomunikacije R 1:1000;
- Plan oblika R 1:1000;

Napomena: Ovi UTU predstavljaju polaznu osnovu za izradu projekta i pribavljanje dokumentacije potrebne za dobijanje odobrenja za izgradnju i **ne daju nikakvo pravo** za izvođenje radova na predmetnoj lokaciji.

SAVJETNIK ZA POSLOVE URBANIZMA

Adrijana Pejović, dipl.ing.grad.

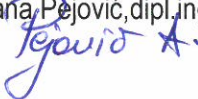

SEKRETAR

Tatjana Jelić, dipl.pravnik



Dostaviti:

- Petrović Đorđe, Seljanovo, Tivat
- Urbanističkoj inspekciji
- Arhivi





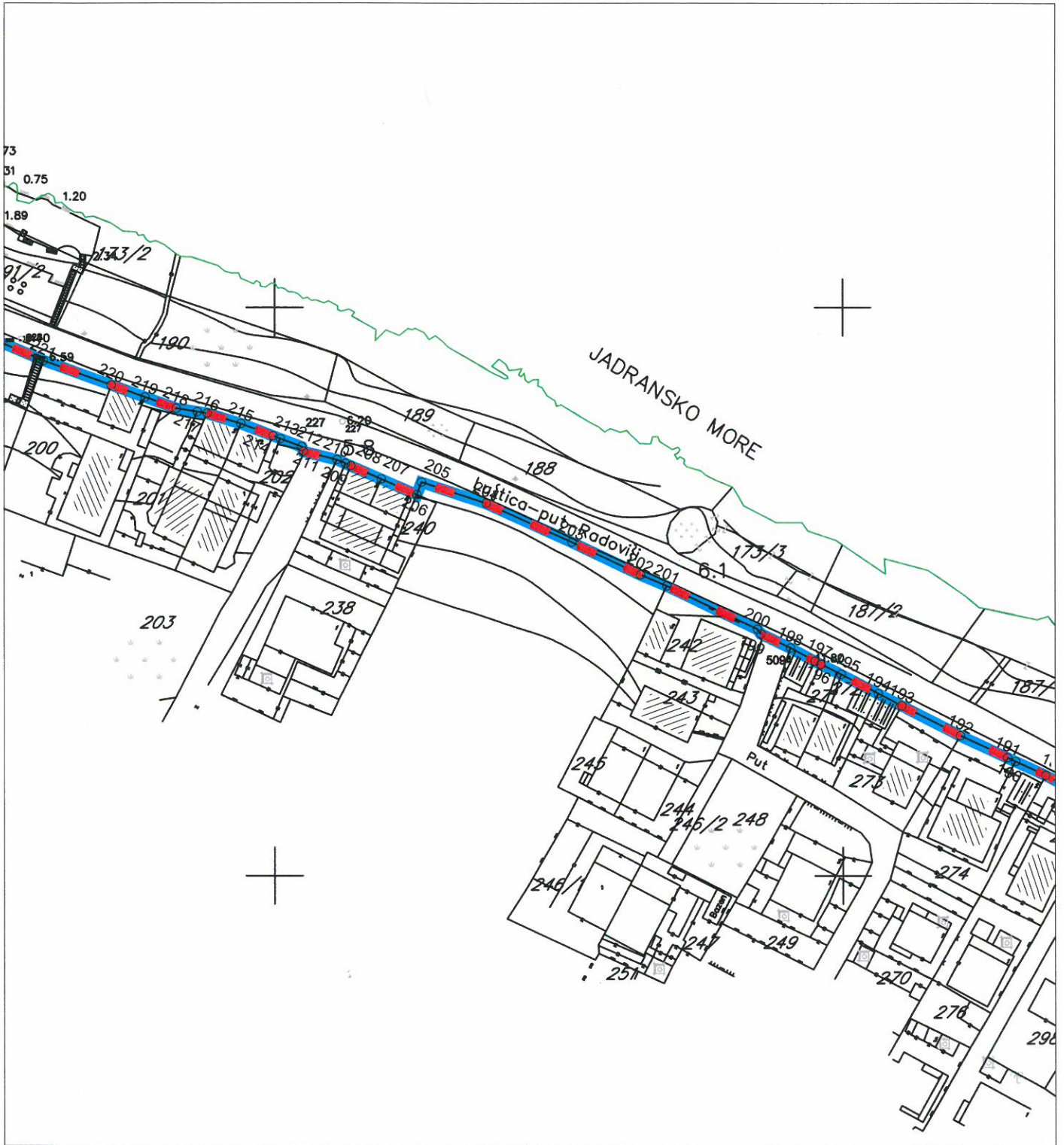

Za kat. par. br. 188 KO Krašići



LEGENDA

GRANICE

-  GRANICA MORSKOG DOBRA
-  GRANICA OBUHVATA STUDJE LOKACIJE NA KOPNU
-  GRANICA OBUHVATA STUDJE LOKACIJE NA MORU
-  GRANICA KATASTARSKIH OPŠTINA

-  GRANICA KATASTARSKIH PARCELA

3390
BROJEVI KATASTARSKIH PARCELA



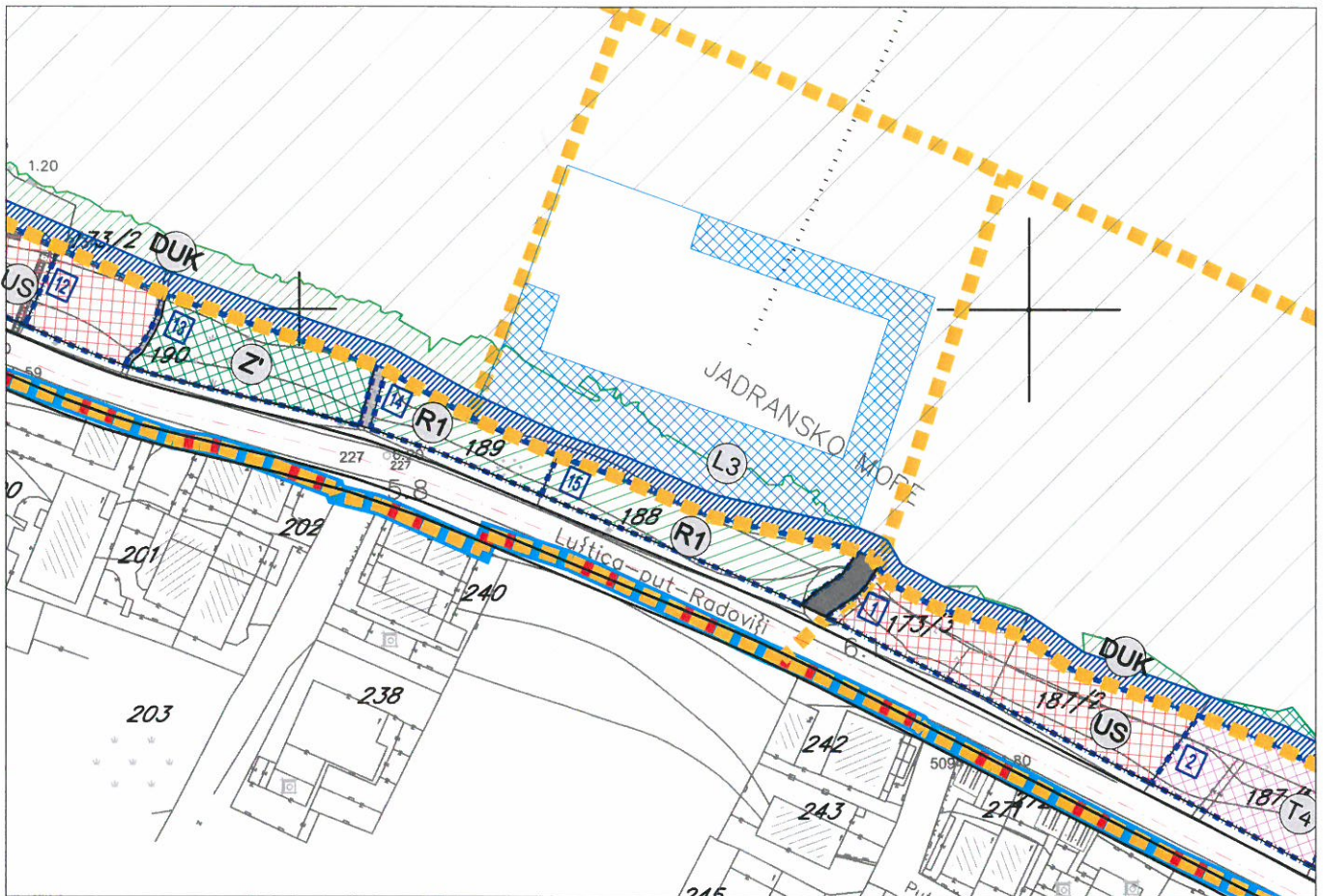

LEGENDA

GRANICA I REGULACIJA

- GRANICA MORSKOG DOBRA
- GRANICA ZAHVATA STUDIJE LOKACIJE NA KOPNU
- GRANICA ZAHVATA STUDIJE LOKACIJE NA MORU
- GRANICA KUPALIŠTA - POZICIJA ZA POSTAVLJANJE BOVA
- GRANICA - KATASTARSKIH OPŠTINA

PARCELACIJA I REGULACIJA

- GRANICA URBANISTIČKIH ZONA
- URBANISTIČKA PARCELA

- BROJ URBANISTIČKE ZONE
- BROJ URBANISTIČKE PARCELE

POVRŠINE ZA STANOVANJE

- INDIVIDUALNO STANOVANJE**

POVRŠINE ZA TURIZAM

- HOTEL**
- PORODIČNI (MALI) HOTEL, TURISTIČKA VILA**
- USLUŽNE DJELATNOSTI**
- TURISTIČKO STANOVANJE U AMBIJENTALNOJ CJELINI**

POVRŠINE ZA POSEBNE NAMJENE

- CRKVA**

OTVORENE JAVNE POVRŠINE

- DJELIMIČNO UREĐENA KUPALIŠTA**
- ZAŠTIĆENA PRIRODNA KUPALIŠTA**
- OBALNO ŠETALIŠTE I PROŠIRENJA OBALNOG ŠETALIŠTA**
- ZONA ZA KUPAČE**
- ZAŠTITNI ZID / STAZA**

ZELENE I REKREATIVNE POVRŠINE

- ŠUMA / MAKLIJA**
- ZELENI PRODORI DO MORA (ZAŠTITNO ZELENILO)**
- ZAŠTITNO ZELENILO U SKLOPU URBANISTIČKIH PARCELA**
- PARK**
- POVRŠINE ZA REKREACIJU**

POVRŠINE ZA SAOBRAĆAJ I OSTALA INFRASTRUKTURA

- KOLSKE SAOBRAĆAJNICE**
- PJEŠAČKE SAOBRAĆAJNICE/ interventni pristup automobila**
- PJEŠAČKE STAZE**
- PJEŠAČKE STAZE / STEPENIŠTA**
- PRISTANIŠTA**
- AUTOBUSKO STAJALIŠTE**
- TRAFOSTANICA**
- JAVNI PARKING ILI GARAŽA**

ZAŠTITA GRADITELJSKE BAŠTINE I SPOMENICI KULTURE

- AMBIJENTALNA CJELINA**
- CRKVENI OBJEKAT**
- KONTAKTNA ZONA AMBIJENTALNE CJELINE (ŠANCIJA I IZGRADNJA OBJEKTA PREMA DIMENZIJAMA ZAVODA ZA ZAŠTITU SPOMENIKA)**
- GABARIT OBJEKTA U AMBIJENTALNOJ CJELINI**



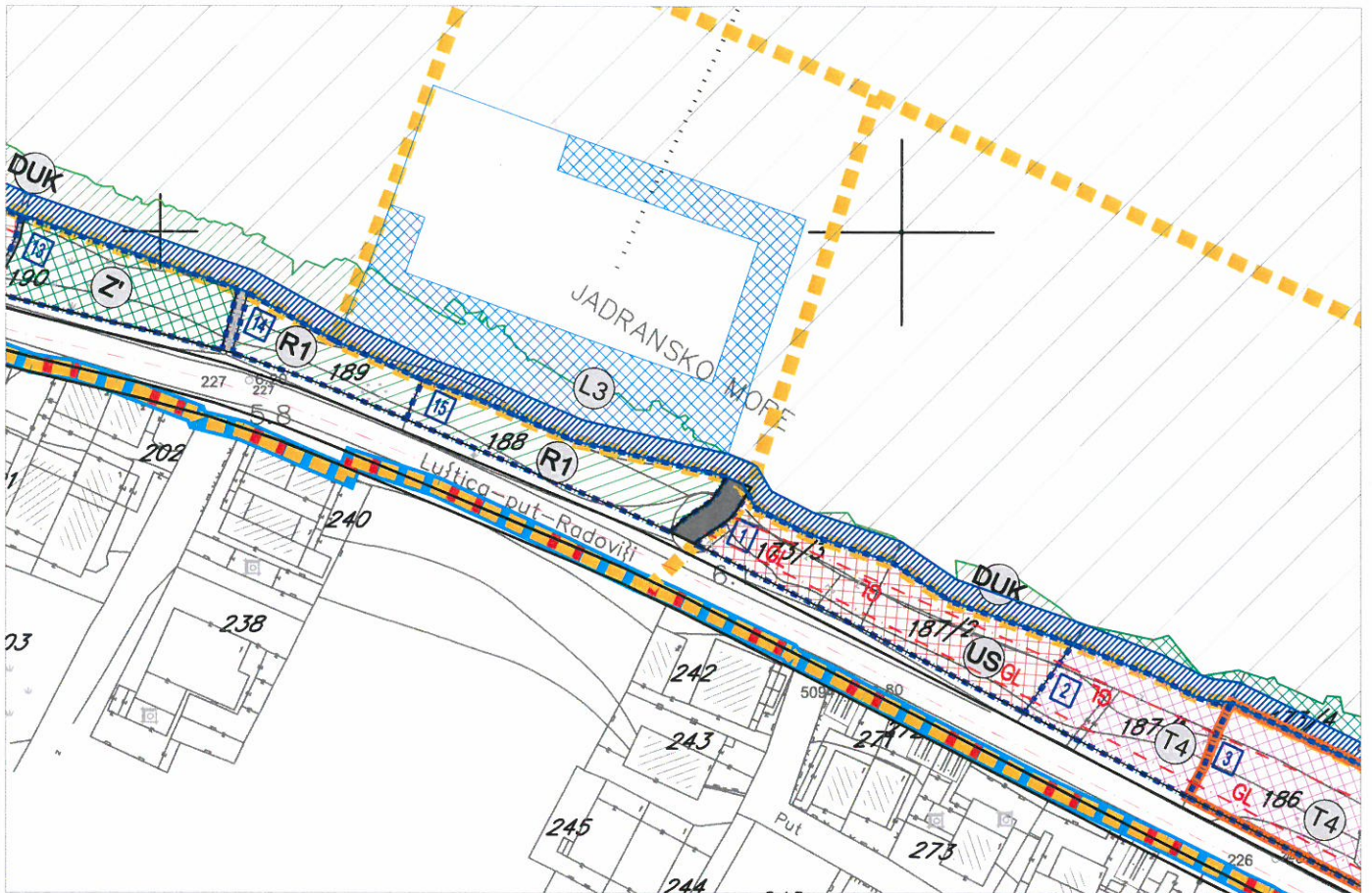

LEGENDA

GRANICA I REGULACIJA

- GRANICA MORSKOG DOBRA
- GRANICA ZAHVATA STUDIJE LOKACIJE NA KOPNU
- GRANICA ZAHVATA STUDIJE LOKACIJE NA MORU
- GRANICA KUPALIŠTA - POZICIJA ZA POSTAVLJANJE BOVA
- GRANICA - KATASTARSKIH OPŠTINA

PARCELACIJA I REGULACIJA

- GRANICA URBANISTIČKIH ZONA
- URBANISTIČKA PARCELA
- BRČU URBANISTIČKE ZONE
- BRČU URBANISTIČKE PARCELE

POVRŠINE ZA STANOVANJE

- INDIVIDUALNO STANOVANJE

POVRŠINE ZA TURIZAM

- HOTEL
- PORODIČNI (MALI) HOTEL, TURISTIČKA VILA
- USLUŽNE DJELATNOSTI
- TURISTIČKO STANOVANJE U AMBIJENTALNOJ CJELINI

POVRŠINE ZA POSEBNE NAMJENE

- CRKVA

OTVORENE JAVNE POVRŠINE

- DJELIMIČNO UREĐENA KUPALIŠTA
- ZAŠTIĆENA PRIRODNA KUPALIŠTA
- OBALNO ŠETALIŠTE I PROŠIRENJA OBALNOG ŠETALIŠTA
- ZONA ZA KUPAČE
- ZAŠTITNI ZID / STAZA

ZELENE I REKREATIVNE POVRŠINE

- ŠUMA / MAKLIJA
- ZELENI PRODORI DO MORA (ZAŠTITNO ZELENILO)
- ZAŠTITNO ZELENILO U SKLOPU URBANISTIČKIH PARCELA
- PARK
- POVRŠINE ZA REKREACIJU

POVRŠINE ZA SAOBRAĆAJ I OSTALA INFRASTRUKTURA

- KOLSKE SAOBRAĆAJNICE
- PJEŠAČKE SAOBRAĆAJNICE/ interventni pristup automobila
- PJEŠAČKE STAZE
- PJEŠAČKE STAZE / STEPENIŠTA
- PRISTANIŠTA
- AUTOBUSKO STAJALIŠTE
- TRAFOSTANICA
- JAVNI PARKING ILI GARAŽA

ZAŠTITA GRADITELJSKE BAŠTINE I SPOMENICI KULTURE

- AMBIJENTALNA CJELINA
- CRKVENI OBJEKAT
- KONTAKTNA ZONA AMBIJENTALNE CJELINE (BANGALJA I IZBRADNA OBJEKATA PREMA SMJERNICAMA ZAVODA ZA ZAŠTITU SPOMENIKA)
- GABARIT OBJEKTA U AMBIJENTALNOJ CJELINI



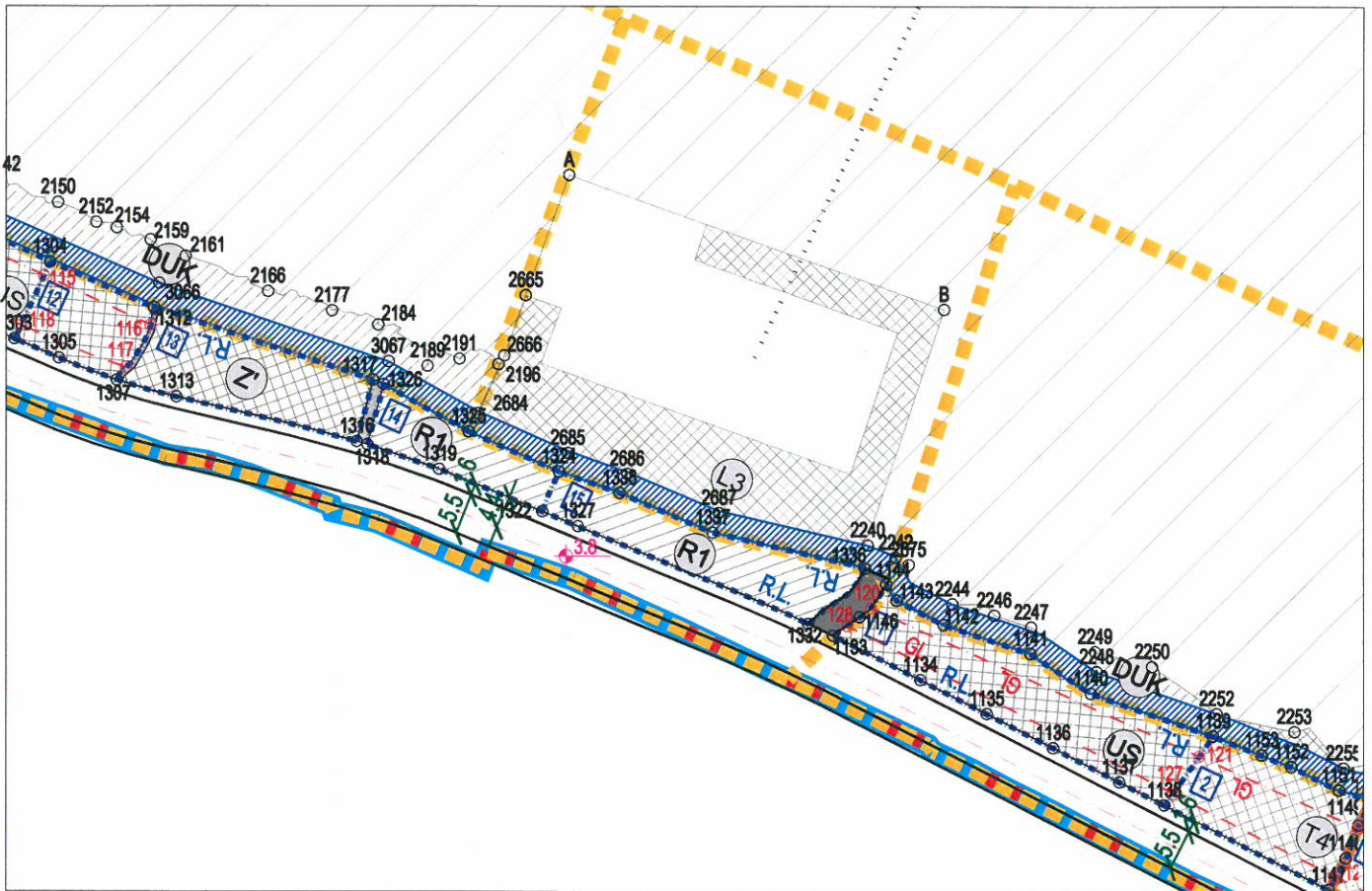

LEGENDA

GRANICA I REGULACIJA

- GRANICA MORSKOG DOBRA
- GRANICA ZAHVATA STUDIJE LOKACIJE NA KOPNU
- GRANICA ZAHVATA STUDIJE LOKACIJE NA MORU
- GRANICA KUPALIŠTA - POZICIJA ZA POSTAVLJANJE BOVA
- GRANICA - KATASTARSKIH OPŠTINA

PARCELACIJA I REGULACIJA

- GRANICA URBANISTIČKIH ZONA
- URBANISTIČKA PARCELA
- GRADEVINSKA LINIJA
- REGULACIONA LINIJA
- BROJ URBANISTIČKE ZONE
- BROJ URBANISTIČKE PARCELE
- VISINSKE KOTE

POVRŠINE ZA STANOVANJE

- postojeća planirano** INDIVIDUALNO STANOVANJE

POVRŠINE ZA TURIZAM

- postojeća planirano** HOTEL
- postojeća planirano** PORODIČNI (MALI) HOTEL, TURISTIČKA VILA
- postojeća planirano** USLUŽNE DJELATNOSTI
- postojeća planirano** TURISTIČKO STANOVANJE U AMBIJENTALNOJ CJELINI

POVRŠINE ZA POSEBNE NAMJENE

- postojeća planirano** CRKVA

OTVORENE JAVNE POVRŠINE

- postojeća planirano** DJELIMIČNO UREĐENA KUPALIŠTA
- postojeća planirano** ZAŠTIĆENA PRIRODNA KUPALIŠTA
- postojeća planirano** OBALNO ŠETALIŠTE I PROŠIRENJA OBALNOG ŠETALIŠTA
- ZONA ZA KUPAČE
- ZAŠTITNI ZID / STAZA

ZELENE I REKREATIVNE POVRŠINE

- postojeća planirano** ŠUMA / MAKLIJA
- postojeća planirano** ZELENI PRODORI DO MORA (ZAŠTITNO ZELENILO)
- postojeća planirano** ZAŠTITNO ZELENILO U SKLOPU URBANISTIČKIH PARCELA
- postojeća planirano** PARK
- postojeća planirano** POVRŠINE ZA REKREACIJU

POVRŠINE ZA SAOBRAĆAJ I OSTALA INFRASTRUKTURA

- KOLSKE SABRAČAJNICE
- PJEŠAČKE SAOBRAČAJNICE / interventni pristup automobila / PJEŠAČKE STAZE
- PJEŠAČKE STAZE / STEPENIŠTA
- PRISTANIŠTA
- AUTOBUSKO STAJALIŠTE
- postojeća planirano** TRAFOSTANICA
- postojeća planirano** JAVNI PARKING ILI GARAŽA

ZAŠTITA GRADITELJSKE BAŠTINE I SPOMENICI KULTURE

- AMBIJENTALNA CJELINA
- CRKVENI OBJEKAT
- GABARIT OBJEKTA U AMBIJENTALNOJ CJELINI

Koordinate UP 15

1322	6553183.15	4696724.69
1323	6553183.89	4696726.77
1324	6553185.39	4696730.04
1327	6553187.94	4696722.71
1328	6553197.19	4696718.90
1329	6553206.43	4696715.09
1330	6553209.33	4696713.89
1331	6553215.78	4696711.10
1332	6553218.82	4696709.63
1333	6553221.00	4696711.59
1334	6553223.81	4696713.44
1335	6553225.07	4696714.74
1336	6553226.48	4696717.00
1337	6553206.03	4696721.87
1338	6553193.56	4696727.18



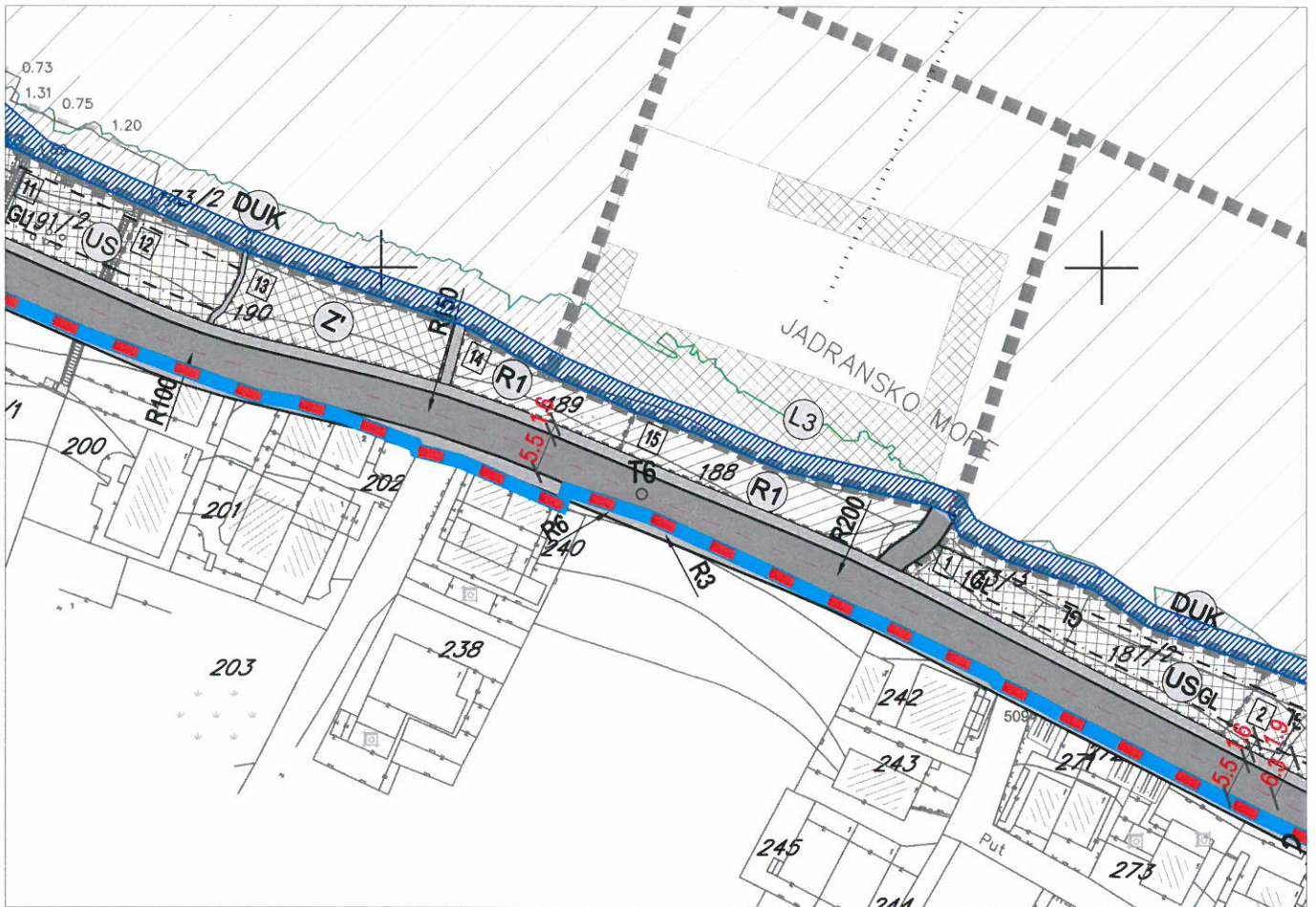

LEGENDA

GRANICA I REGULACIJA

- GRANICA MORSKOG DOBRA
- GRANICA ZAHVATA STUDIJE LOKACIJE NA KOPNU
- GRANICA ZAHVATA STUDIJE LOKACIJE NA MORU
- GRANICA KUPALIŠTA - POZICIJA ZA POSTAVLJANJE BOVA
- GRANICA - KATASTARSKIH OPŠTINA

PARCELACIJA I REGULACIJA

- GRANICA URBANISTIČKIH ZONA
- URBANISTIČKA PARCELA
- GRAĐEVINSKA LINIJA
- REGULACIONA LINIJA
- BROJ URBANISTIČKE ZONE
- BROJ URBANISTIČKE PARCELE

OTVORENE JAVNE POVRŠINE

- DJELIMIČNO UREĐENA KUPALIŠTA
- ZAŠTIĆENA PRIRODNA KUPALIŠTA
- OBALNO ŠETALIŠTE I PROŠIRENJA OBALNOG ŠETALIŠTA
- ZONA ZA KUPAČE
- ZAŠTITNI ZID / STAZA

SAOBRAĆAJNE OZNAKE

- T15 OZNAKE TAČAKA RASKRSNICA
- R70 RADIJUS ZAKRIVLJENOSTI
- ISP=46 PARKIRALIŠNA MJESTA I BROJ MJESTA
- 51 KOTE

POVRŠINE ZA SAOBRAĆAJ I OSTALA INFRASTRUKTURA

- KOLSKE SAOBRAĆAJNICE
- PJEŠAČKE SAOBRAĆAJNICE/ interventni pristup automobila
- PJEŠAČKE STAZE
- PJEŠAČKE STAZE / STEPENIŠTA
- (L1) PRISTANIŠTA
- BUS AUTOBUSKO STAJALIŠTE
- TS TRAFOSTANICA
- P JAVNI PARKING ILI GARAŽA

ZAŠTITA GRADITELJSKE BAŠTINE I SPOMENICI KULTURE

- AMBIJENTALNA CJELINA
- CRKVENI OBJEKAT
- GABARIT OBJEKTA U AMBIJENTALNOJ CJELINI



PRESJEK 2

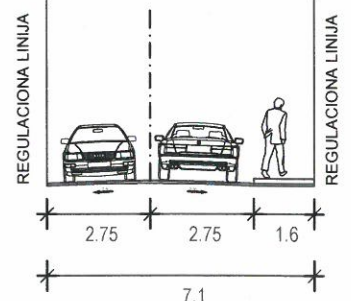

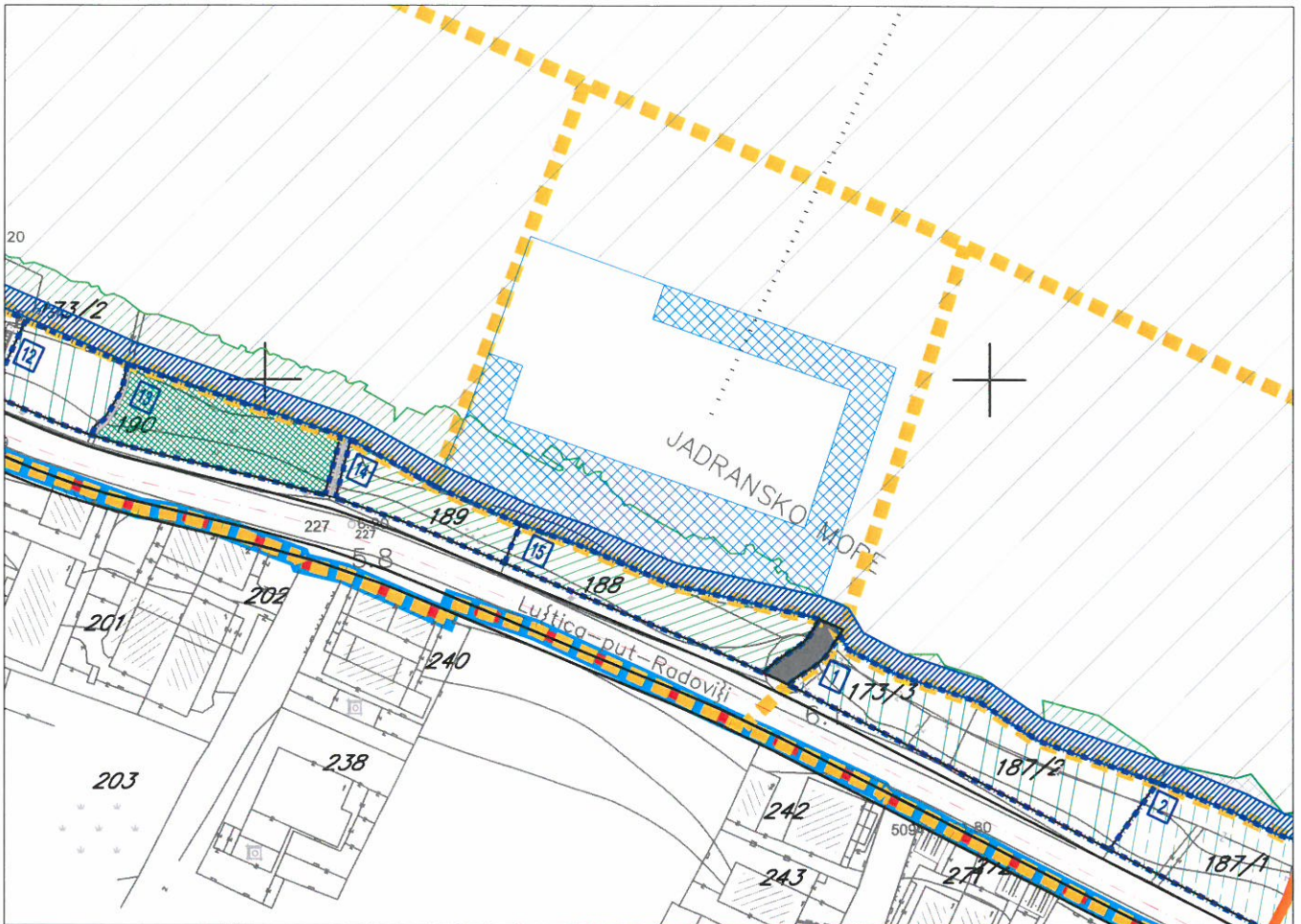

LEGENDA

GRANICE

- GRANICA MORSKOG DOBRA
- GRANICA ZAHVATA STUDIJE LOKACIJE NA KOPNU
- GRANICA ZAHVATA STUDIJE LOKACIJE NA MORU
- GRANICA - KATASTARSKIH OPŠTINA
- GRANICA KUPALIŠTA - POZICIJA ZA POSTAVLJANJE BOVA
- GRANICA URBANISTIČKIH ZONA
- URBANISTIČKA PARCELA
- BROJ URBANISTIČKE ZONE
- BROJ URBANISTIČKE PARCELE

PLANIRANA VEGETACIJA

- ŠUMA / MAKIJA
- PARKOVI
- POVRŠINE ZA SPORT I REKREACIJU
- ZELENILNI PRODORI DO MORA
- ZELENILNI UZ USLUŽNE DJELATNOSTI
- ZELENILNI UZ INDIVIDUALNO STANOVANJE
- ZELENILNI UZ PORODIČNI MALI HOTEL ILI TURISTIČKU VILU
- ZELENILNI UZ HOTELE
- ZELENILNI UZ AMBIJENTALNU CJELINU
- ZELENILNI UZ CRKVENI OBJEKAT
- DJELIMIČNO UREĐENA KUPALIŠTA
- PRIRODNA - ZAŠTIĆENA KUPALIŠTA
- ZELENILNI U SKLOPU URBANISTIČKE PARCELE

OTVORENE JAVNE POVRŠINE

- OBALNO ŠETALIŠTE I PROŠIRENJA OBALNOG ŠETALIŠTA
- ZONA ZA KUPAČE

SAOBRAĆAJNE POVRŠINE

- KOLSKE SABRAĆAJNICE
- PJEŠAČKE SAOBRAĆAJNICE/ interventni pristup automobila
- PJEŠAČKE STAZE
- PJEŠAČKE STAZE / STEPENIŠTA
- PRISTANIŠTA
- ZAŠTITNI ZID / STAZA
- AUTOBUSKO STAJALIŠTE

ZAŠTITA GRADITELJSKE BAŠTINE

- AMBIJENTALNA CJELINA



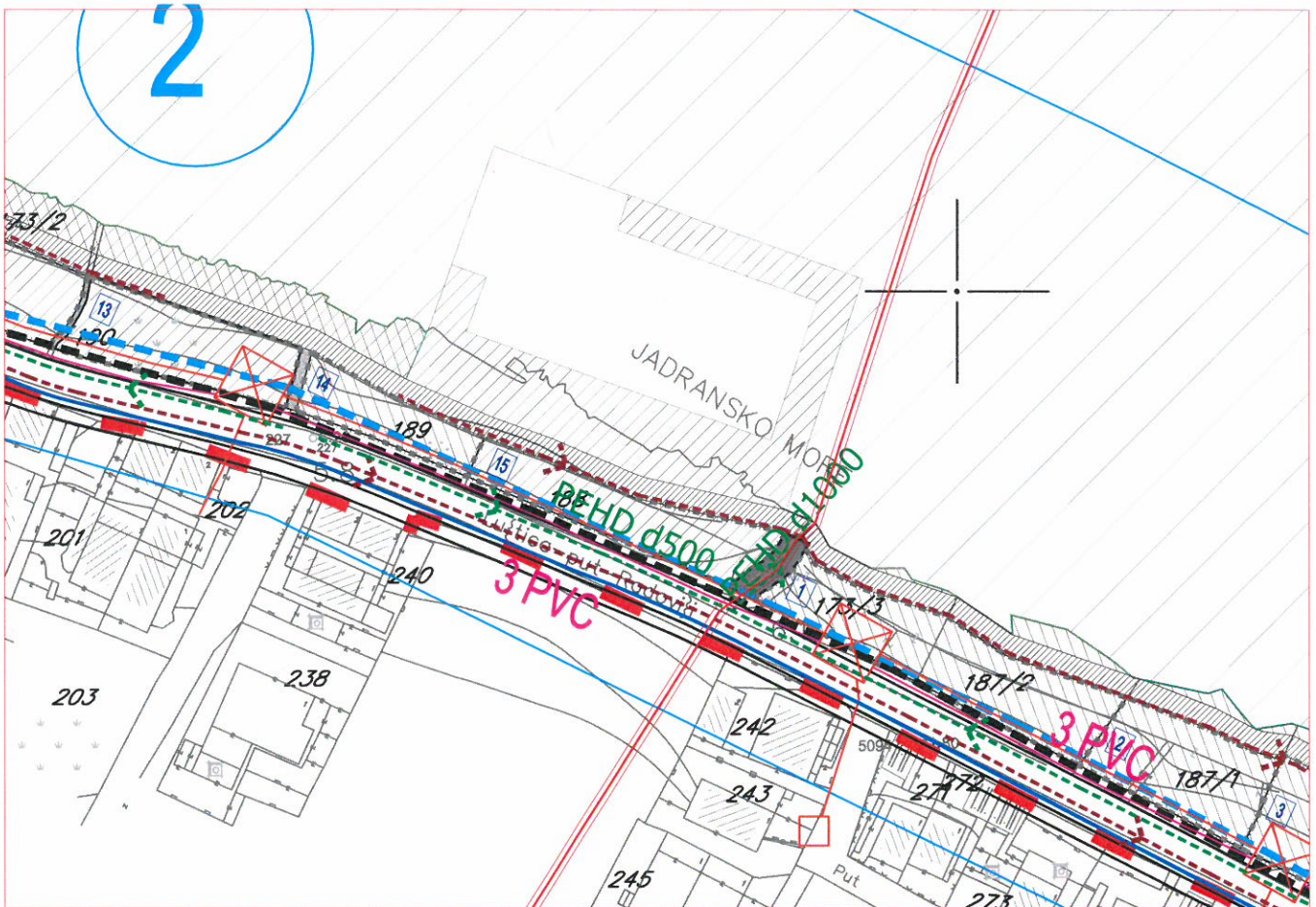

LEGENDA

GRANICA I REGULACIJA

- - - - - GRANICA ZAHVATA STUDIJE LOKACIJE NA KOPNU
- - - - - GRANICA ZAHVATA STUDIJE LOKACIJE NA MORU
- - - - - GRANICA KUPALIŠTA - POZICIJA ZA POSTAVLJANJE BOVA
- - - - - GRANICA - KATASTARSKIH OPŠTINA
- 1 BROJ URBANISTIČKE PARCELE

ELEKTROTEHNIČKE INSTALACIJE

- TS POSTOJEĆA TS 10 / 0,4 kV
- TS PLANIRANA TS 10 / 0,4 kV
- - - - - POSTOJEĆI 10kV KABLOVSKI VOD
- POSTOJEĆI 10kV NADZEMNI VOD
- - - - - PLANIRANI 10kV KABLOVSKI VOD
- GRANICA ZONE NAPAJANJA
- 4 BROJ ZONE NAPAJANJA

FAZNOST REALIZACIJE

GRANICA IZMEĐU FAZA

- | | | |
|-------|----|------------------------|
| | 2A | DRUGA FAZA REALIZACIJE |
| | 2B | |
| | 2C | |
| | 2D | |
| | 2E | |
| | 2F | |
| <hr/> | | |
| | 3A | TREĆA FAZA REALIZACIJE |
| | 3B | |

HIDROTEHNIČKA INFRASTRUKTURA

- Postojeći vodovod
- - - - - Postojeći vodovod - za ukidanje
- · - · - Planirani vodovod
- Postojeća fekalna kanalizacija
- - - - - Postojeća fekalna kanalizacija - za ukidanje
- · - · - Planirana fekalna kanalizacija
- Pumpna stanica
- Postojeća atmosferska kanalizacija
- - - - - Postojeća atmosferska kanalizacija - za ukidanje
- · - · - Planirana atmosferska kanalizacija

TELEKOMUNIKACIONA INFRASTRUKTURA

- ⊗ POSTOJEĆI TELEKOMUNIKACIONI ČVOR
- ⊠ POSTOJEĆE TELEKOMUNIKACIONO OKNO
- ⊠ POSTOJEĆA TELEKOMUNIKACIONA KANALIZACIJA
- ⊠ POSTOJEĆI TELEKOMUNIKACIONI IZVOD - STUBIĆ
- ⊠ PLANIRANO TELEKOMUNIKACIONO OKNO
- ⊠ PLANIRANA TELEKOMUNIKACIONA KANALIZACIJA

NAPOMENA: I FAZA PREDSTAVLJA INFRASTRUKTURNO OPREMANJE ZEMLJIŠTA

Primljeno	10-06-2015			
Organ.jed.	Projekat	Red.br.	Prilog	Vrijednost
0902-	351-	441/	3	

d.o.o. **VODOVOD I KANALIZACIJA TIVAT**

II Dalmatinske 3A, 85320 Tivat, tel.: +382 32 671 788

Fax: +382 32 671 790, e-mail: vik-tivat@t-com.me www.viktivat.me

PIB: 02295407 PDV 91/31-00282-0 ŽIRO RAČ.: Atlas Mont: 505-1433-40

CKB: 510-4063-73 Hipotekarna Banka: 520-62730-65 Prva Banka 535-10055-81

DOKUMENT SA OGRANIČENOM ODGOVORNOŠĆU
"VODOVOD I KANALIZACIJA"Broj 874Tivat, 10.06.2015.**OPŠTINA TIVAT****Sekretarijat za uređenje prostora****i zaštitu životne sredine**

Na osnovu PRELIMINARNIH URBANISTIČKO TEHNIČKIH USLOVA broj 0902-351-441/2 od 04.06.2015 god. za izradu tehničke dokumentacije za izgradnja objekta rekreacije na **UP 15 - kat.par.broj 188 KO Krašiće**, a na zahtjev **PETROVIĆ ĐORĐA** izdaju se:

TEHNIČKI USLOVI

1. Priključak za vodu izvesti sa postojećeg cjevovoda (mapa u prilogu).
2. Potrebno je postaviti centralni vodomjer u propisno izgrađenoj šahti na ivici parcele, kao i za svaki stambeni/poslovni prostor postaviti poseban vodomjer ili u šahti van objekta ili u zajedničkim prostorijama (shodno Odluci o javnom vodosnabdjevanju, Službeni list CG, Opštinski propisi broj 8 od 2014 god.).

PRILOG:-mapa sa pozicijom priključenja na vodovodnu mrežu

Tivat, 10.06.2015 god.

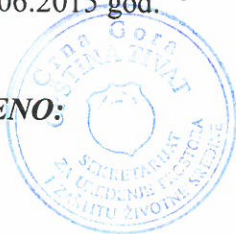
DOSTAVLJENO:**-Naslovu****-Arhivi**

DIREKTOR:
Čedomir Lukić, dipl.ing



Vodovod (postojeće instalacije)



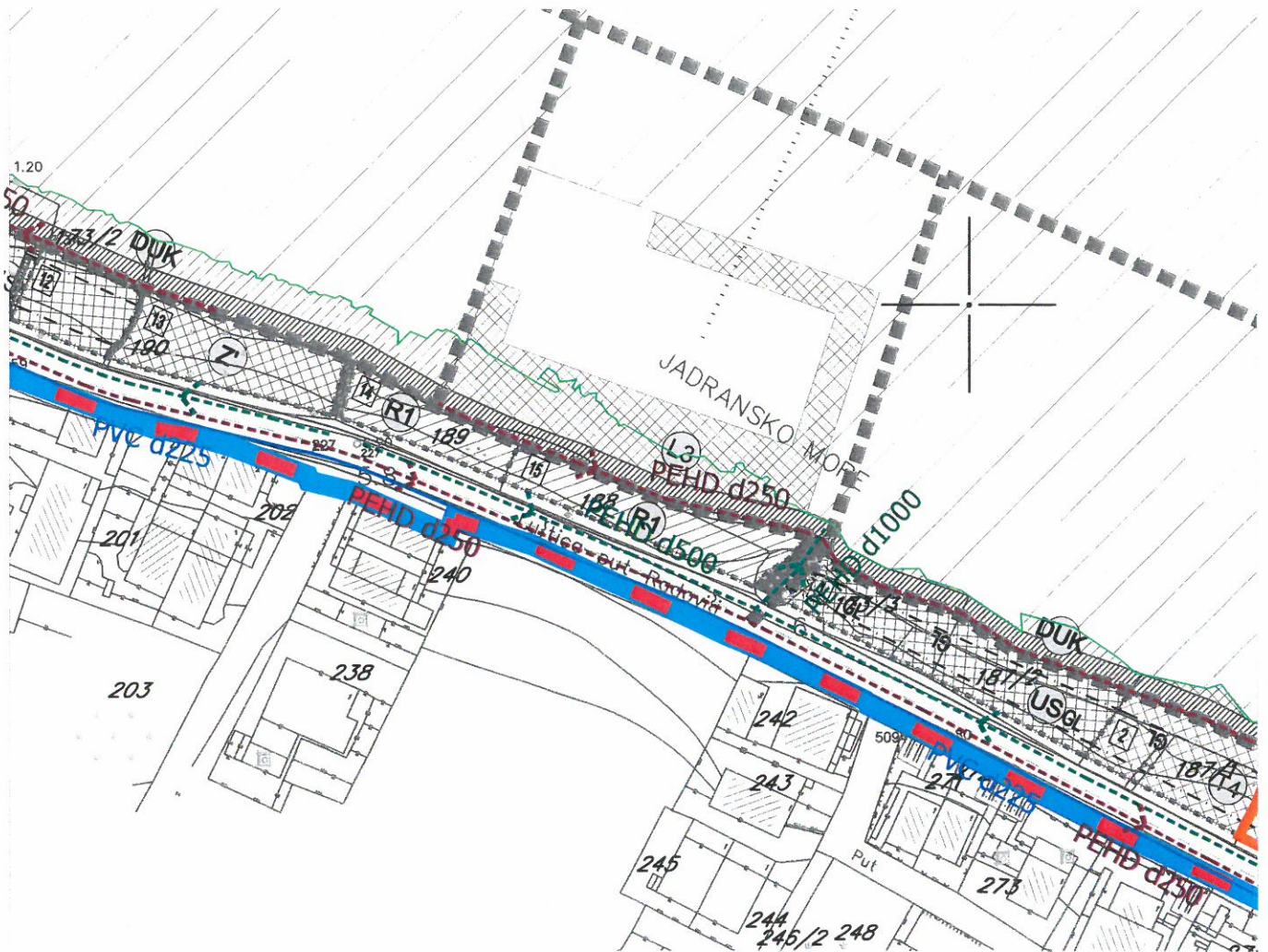

LEGENDA

GRANICE

- GRANICA MORSKOG DOBRA
- GRANICA ZAHVATA STUDIJE LOKACIJE NA KOPNU
- GRANICA ZAHVATA STUDIJE LOKACIJE NA MORU
- GRANICA - KATASTARSKIH OPŠTINA
- GRANICA KUPALIŠTA - POZICIJA ZA POSTAVLJANJE BOVA
- GRANICA URBANISTIČKIH ZONA
- URBANISTIČKA PARCELA
- BROJ URBANISTIČKE ZONE
- BROJ URBANISTIČKE PARCELE

HIDROTEHNIČKA INFRASTRUKTURA

- Postojeći vodovod
- Postojeći vodovod - za uklanjanje
- Planirani vodovod
- Postojeća fekalna kanalizacija
- Postojeća fekalna kanalizacija - za uklanjanje
- Planirana fekalna kanalizacija
- Pumpna stanica
- Postojeća atmosferska kanalizacija
- Postojeća atmosferska kanalizacija - za uklanjanje
- Planirana atmosferska kanalizacija



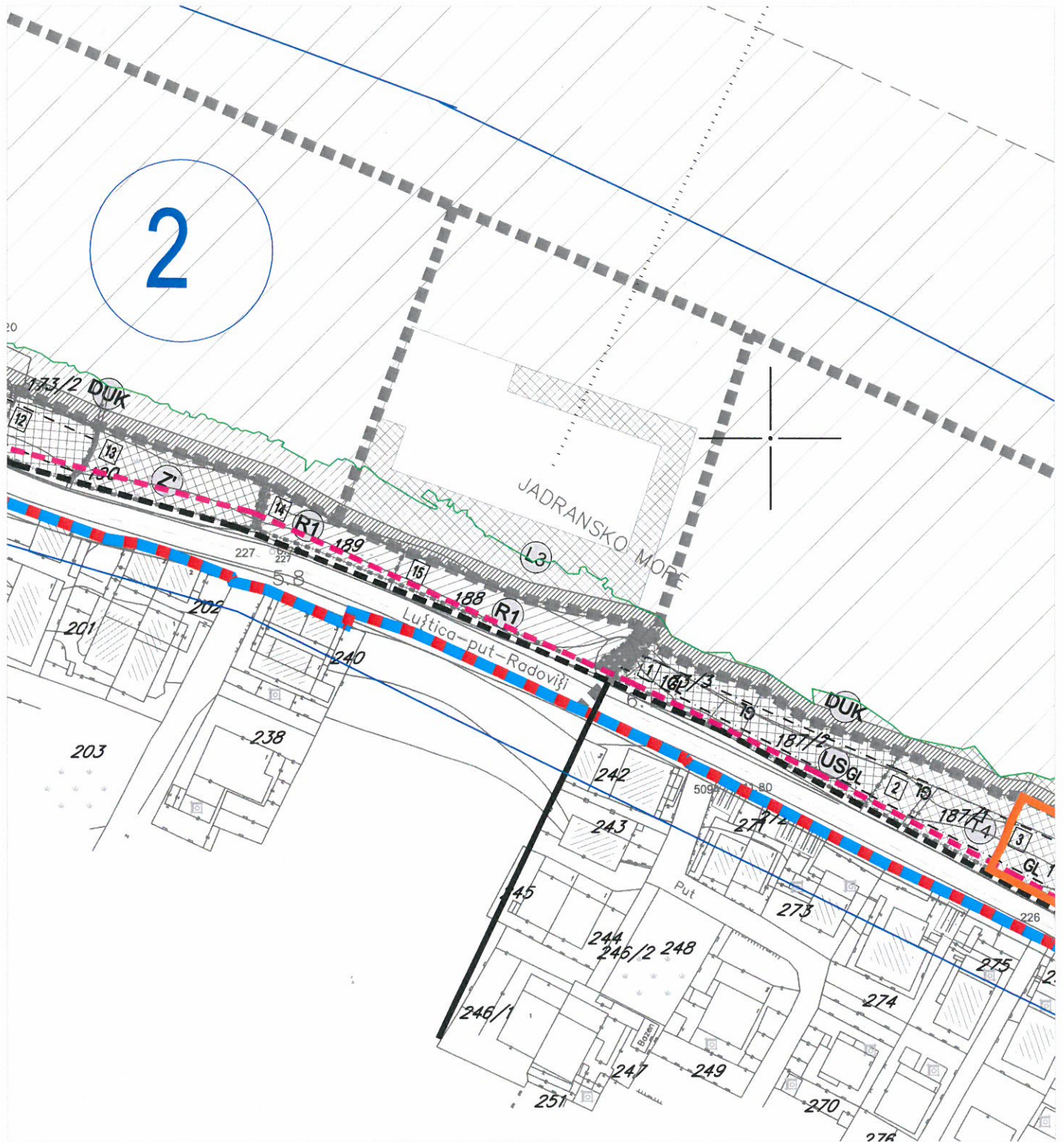

LEGENDA

GRANICE

- GRANICA MORSKOG DOBRA
- GRANICA ZAHVATA STUDIJE LOKACIJE NA KOPNU
- GRANICA ZAHVATA STUDIJE LOKACIJE NA MORU
- GRANICA - KATASTARSKIH OPŠTINA
- GRANICA KUPALIŠTA - POZICIJA ZA POSTAVLJANJE BOVA
- GRANICA URBANISTIČKIH ZONA
- URBANISTIČKA PARCELA
- BROJ URBANISTIČKE ZONE
- BROJ URBANISTIČKE PARCELE

ELEKTROTEHNIČKE INSTALACIJE





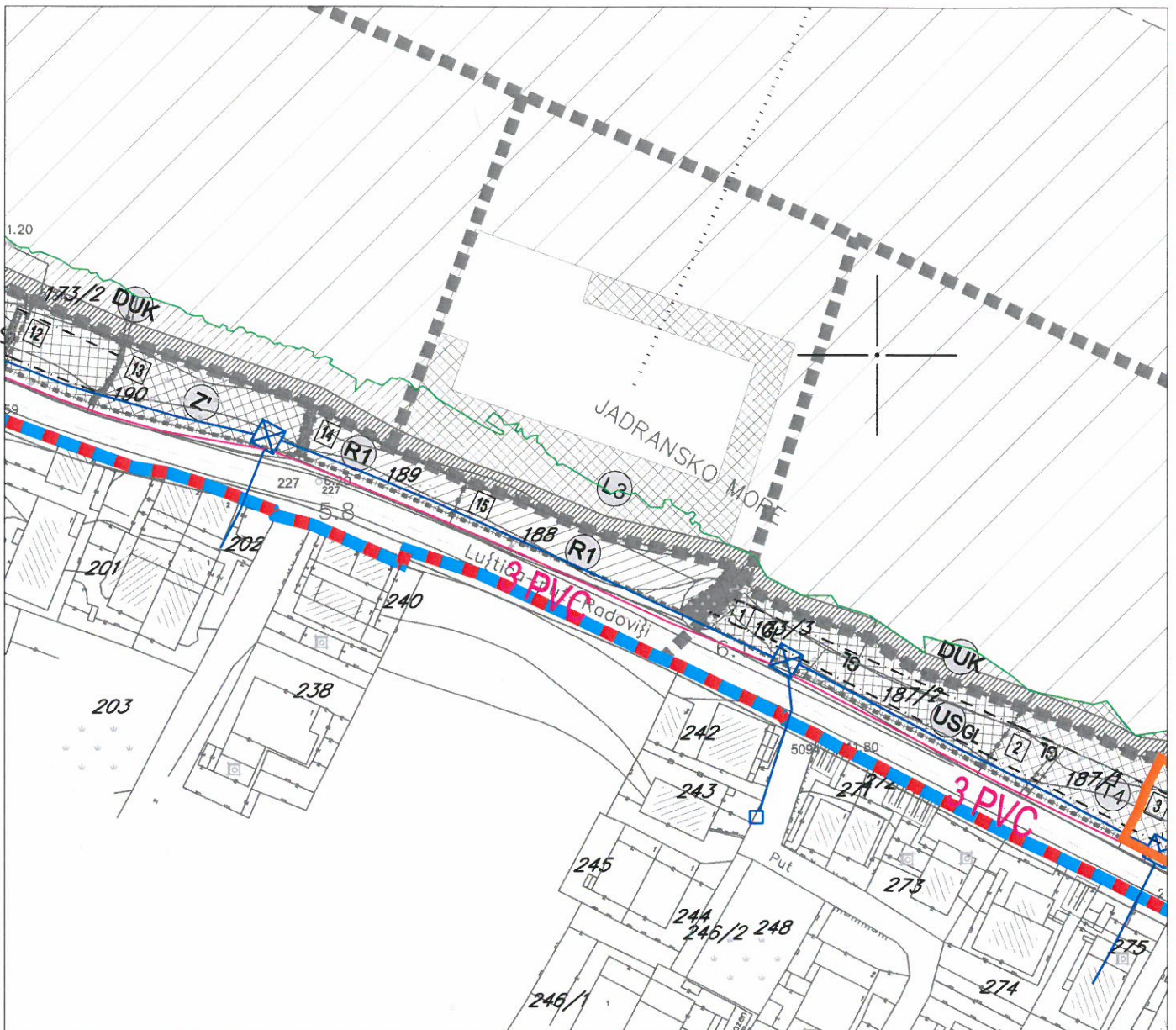



- POSTOJEĆA TS 10 / 0,4 KV
- PLANIRANA TS 10 / 0,4 KV
- POSTOJEĆI 10KV KABLOVSKI VOD
- POSTOJEĆI 10KV NADZEMNI VOD
- PLANIRANI 10KV KABLOVSKI VOD
- GRANICA ZONE NAPAJANJA
- BROJ ZONE NAPAJANJA











LEGENDA

GRANICE

-  GRANICA MORSKOG DOBRA
-  GRANICA ZAHVATA STUDIJE LOKACIJE NA KOPNU
-  GRANICA ZAHVATA STUDIJE LOKACIJE NA MORU
-  GRANICA - KATASTARSKIH OPŠTINA
-  GRANICA KUPALIŠTA - POZICIJA ZA POSTAVLJANJE BOVA
-  GRANICA URBANISTIČKIH ZONA
-  URBANISTIČKA PARCELA
-  BROJ URBANISTIČKE ZONE
-  BROJ URBANISTIČKE PARCELE

TELEKOMUNIKACIONA INFRASTRUKTURA

-  POSTOJEĆI TELEKOMUNIKACIONI ČVOR
-  POSTOJEĆE TELEKOMUNIKACIONO OKNO
-  POSTOJEĆA TELEKOMUNIKACIONA KANALIZACIJA
-  POSTOJEĆI TELEKOMUNIKACIONI IZVOD - STUBIĆ
-  PLANIRANO TELEKOMUNIKACIONO OKNO
-  PLANIRANA TELEKOMUNIKACIONA KANALIZACIJA



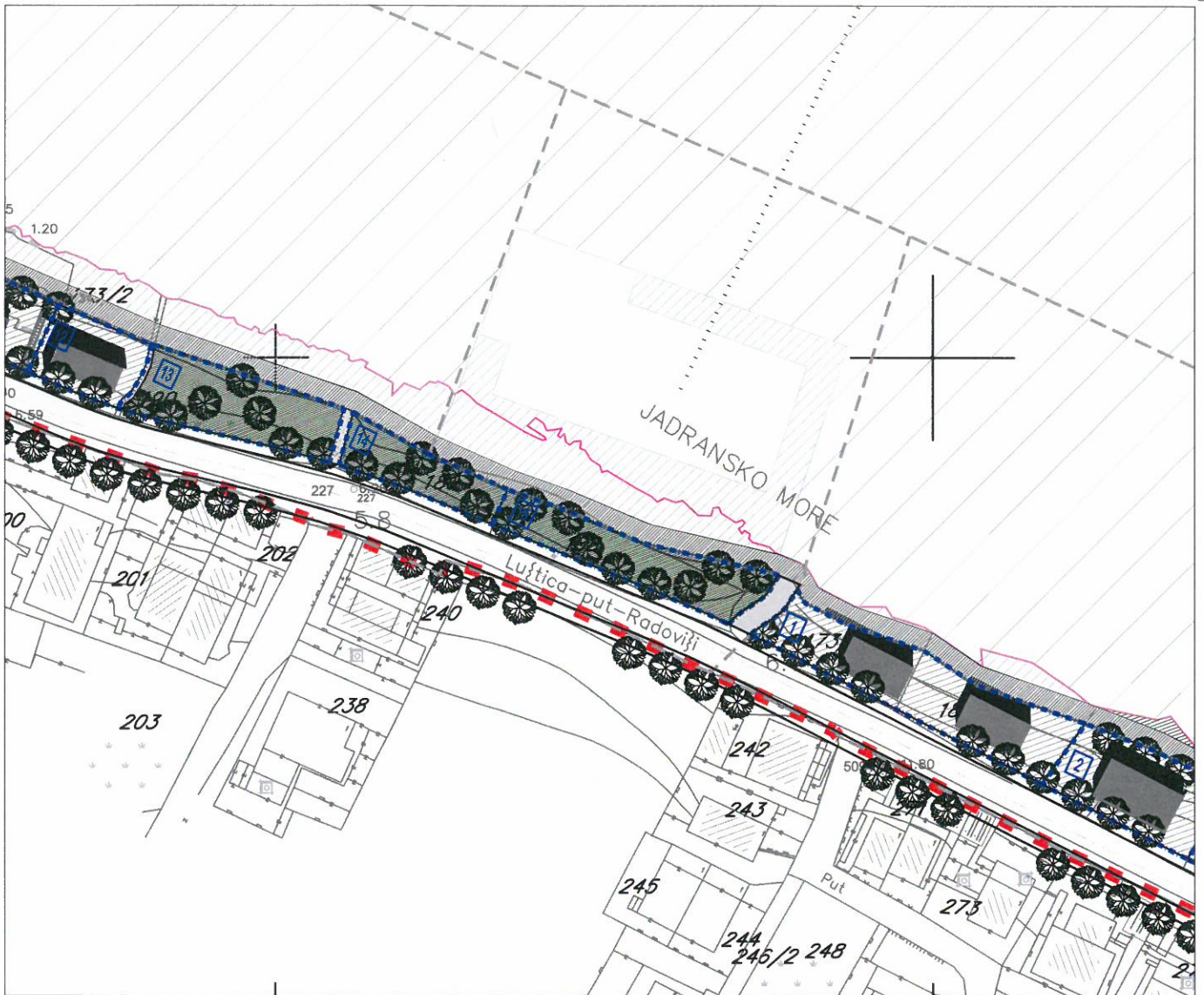

LEGENDA

GRANICA I REGULACIJA

- - - - - GRANICA ZAHVATA STUDIJE LOKACIJE NA KOPNU
- - - - - GRANICA MORSKOG DOBRA
- - - - - GRANICA ZAHVATA STUDIJE LOKACIJE NA MORU

PARCELACIJA, NIVELACIJA, REGULACIJA

- - - - - GRANICA URBANISTIČKIH ZONA
- - - - - URBANISTIČKA PARCELA
- 6 BROJ URBANISTIČKE ZONE
- 1 BROJ URBANISTIČKE PARCELE

OTVORENE JAVNE POVRŠINE

- | | | |
|---|---|---|
| postojeće | planirano | DJELIMIČNO UREĐENA KUPALIŠTA |
| postojeće | planirano | |
| | | ZAŠTIĆENA PRIRODNA KUPALIŠTA |
| | | OBALNO ŠETALIŠTE I PROŠIRENJA OBALNOG ŠETALIŠTA |

ZELENE I REKREATIVNE POVRŠINE

- | | | |
|---|---|---|
| postojeće | planirano | ŠUMA / MAKIJA |
| postojeće | planirano | |
| | | ZELENI PRODORI DO MORA (ZAŠTITNO ZELENILO) |
| | | PARK |
| | | ZAŠTITNO ZELENILO, U SKLOPU URBANISTIČKIH PARCELA |
| | | POVRŠINE ZA REKREACIJU |

