

CRNA GORA

Opština Tivat

Sekretarijat za uređenje prostora i
zaštitu životne sredine
Broj: 0902-351-561/6
Tivat, 07 .08.2015.god.

Na osnovu člana 62a Zakona o uređenju prostora i izgradnji objekata (»Sl.list CG« br. 51/08, 40/10, 34/11, 40/11, 35/13 i 33/14) i Odluke o donošenju Detaljnog urbanističkog plana „Mažina“ (»Sl.list CG« br. 15/ 15), na zahtjev **Maslovar Gorana**, Sekretarijat za uređenje prostora i zaštitu životne sredine izdaje:

URBANISTIČKO – TEHNIČKE USLOVE
za urbanističku parcelu UP 13, namjene stanovanje srednje gustine (SS),
u zahvatu Detaljnog urbanističkog plana "Mažina", Opština Tivat

UP 13, površine 1,352.87 m², formirana je od većeg dijela kat.parc.br. **895** KO Tivat.

Prema Listu nepokretnosti –prepis 3071 površina kat.parc.br. 895 KO Tivat je 1357 m² i na njoj je evidentirano postojanje ruševine porodične stambene zgrade površine gabarita 72 m² , kao i postojanje poljoprivrednog objekta površine gabarita 11 m² .

Prostorni i urbanistički parametri za **UP 13**:

Broj urbanističke parcele	UP13
Površina urbanističke parcele(m ²)	1,352.87
namjena	višeporodično stanovanje
I.Z.- ostvareni	0,40
I.I.- ostvareni	1,20
Max P prizemlja	541.15
Max Bruto građevinska površina objekta (m ²)	1,623.44
spratnost objekta	P+3+Pk

Napomena: *Površina podzemne etaže nije ušla u obračun.*

Sastavni dio Urbanističko-tehničkih uslova su

• **Opšti urbanističko-tehnički uslovi** za izradu tehničke dokumentacije za objekte višeporodičnog stanovanja, oblik intervencije- urbana dogradnja-Lokacija 8, u zahvatu Detaljnog urbanističkog plana „Mažina“, Opština Tivat- izrađen od strane RZUP- ad- Podgorica

• **GRAFIČKI PRILOZI (Izvodi)**

- Separat sa urbanističko- tehničkim uslovima
- Topografsko-katastarska podloga sa granicom plana R 1:1000;
- Spratnost i bonitet R 1:1000;
- Namjena površina R 1:1000;
- Parcelacija i UTU R 1:1000;
- Koordinate prelomnih tačaka urbanističkih parcela i građevinskih linija R 1:1000;
- Saobraćaj R 1:1000;
- Pejzažna arhitektura R 1:1000;
- Elektroenergetika R 1:1000;
- Hidrotehnička infrastruktura R 1:1000;
- Telekomunikaciona infrastruktura R 1:1000

• **Opšti saobraćajno-tehnički uslovi** za izradu tehničke dokumentacije za izgradnju komercijalnih objekata u zahvatu planskih dokumenata (DUP-a, UP-a i Studija lokacije) opštine Tivat broj 1006-8/2 od 20.01.2014.god. izdati od Sekretarijata za komunalno-stambene poslove i saobraćaj.



- **Tehnički usloviza projektovanje vodovoda i kanalizacije** u okviru glavnog projekta br.1084, izdati od DOO «Vodovod i Kanalizacije»Tivat 07.07.2015.godine.
- **Vodni uslovi za odvođenje otpadnih voda** za stambene i poslovne objekte br.0819-1526/1 od 08.08.2011.god.izdati od Sekretarijata za finansije i ekonomski razvoj opštine Tivat,
- **Akt** Elektroprivreda Crne Gore AD Nikšić, Funkcionalna cjelina Distribucija br. 40-13-01-902/1 od 24.04.2014.god.
- **PROCEDURA-PROTOKOL** - Elektroprivreda Crne Gore AD Nikšić, Funkcionalna cjelina Distribucija br. 40-00-17865 od 24.11.2011.god.
- **Uslovi za izradu tehničke dokumentacije broj 9684** izdati od strane **CGES-a AD** dana 07.08.2015. godine.
- **Tehnički uslovi za priključenje potrošača na el.distributivnu mrežu** br. 40-23-01-2065 od 03.10.2011.god.- Elektroprivreda Crne Gore AD Nikšić, Funkcionalna cjelina Distribucija, Elektrodistribucija Tivat ,
- **Uslovi za izgradnju pretplatničkih komunikacionih kablova, kablova za kablovsku distribuciju i zajedničkog antenskog sistema objekata** br. 0404-5446/2 od 30.11.2011.god. izdati od strane Agencije za elektronske komunikacije i poštansku djelatnost.

NAPOMENA: Građevinska dozvola se može izdavati za one urbanističke parcele, koje imaju direktan pristup sa postojećih ili izvedenih planiranih javnih saobraćajnica.

**SAVJETNIK ZA URBANIZAM
I IZGRADNJU OBJEKATA**
Milica Manojlović, dipl.ing.arh.

M.M



SEKRETAR
Tatjana Jelić, dipl.pravnik

Dostaviti:

- ① Maslovar Goran, Tivat
- Urbanističkoj inspekciji
- Arhivi

PROSTORNI I URBANISTIČKI POKAZATELJI

PLANIRANO STANJE									
Br.UP	Površina UP m ²	Površina UP /potparcela m ²	max P prizemlja m ²	max BRGP m ²	ind. Zauz.	ind. Izgr.	max sprat.	namjena	napomena
UP1		323.71	129.48	258.97	0.40	0.80	P+2+Pk	por. stanovanje	**
UP2	489.55	272.18	108.87	217.74	0.40	0.80	P+2+Pk	por. stanovanje	
UP3		217.37	86.95	173.90	0.40	0.80	P+2+Pk	por. stanovanje	
UP4	256.56	103.29	51.51	103.02	0.50	1.00	P+2+Pk	por. stanovanje	
UP5		153.27	77.90	138.49	0.51	0.90	P+2+Pk	por. stanovanje	
UP6		618.79	247.52	495.03	0.40	0.80	P+2+Pk	por. stanovanje	
UP7		654.89	261.96	500.00	0.40	0.76	P+2+Pk	por. stanovanje	**
UP8		910.96	364.38	1,093.15	0.40	1.20	P+3+Pk	višepor. stan.	
UP9		419.62	167.85	335.70	0.40	0.80	P+2+Pk	por. stanovanje	
UP10		1,302.12	520.85	1,562.54	0.40	1.20	P+3+Pk	višepor. stan.	
UP11		791.45	316.58	949.74	0.40	1.20	P+3+Pk	višepor. stan.	
UP12		895.11	358.04	1,074.13	0.40	1.20	P+3+Pk	višepor. stan.	
UP13		1,352.87	541.15	1,623.44	0.40	1.20	P+3+Pk	višepor. stan.	
UP14		1,157.96	463.18	1,389.55	0.40	1.20	P+3+Pk	višepor. stan.	
UP15		759.93	303.97	911.92	0.40	1.20	P+3+Pk	višepor. stan.	
UP16		1,535.83	614.33	1,843.00	0.40	1.20	P+3+Pk	višepor. stan.	
UP17		773.61	309.44	928.33	0.40	1.20	P+3+Pk	višepor. stan.	
UP18		1,128.64	451.46	1,354.37	0.40	1.20	P+3+Pk	višepor. stan.	
UP19		970.80	388.32	1,164.96	0.40	1.20	P+3+Pk	višepor. stan.	
UP20		1,496.57	598.63	1,795.88	0.40	1.20	P+3+Pk	višepor. stan.	**
UP21		1,193.79	477.52	1,432.55	0.40	1.20	P+3+Pk	višepor. stan.	
UP22		1,268.02	507.21	1,521.62	0.40	1.20	P+3+Pk	višepor. stan.	
UP23		521.70	208.68	626.04	0.40	1.20	P+3+Pk	višepor. stan.	
UP23a		434.61	173.84	521.53	0.40	1.20	P+3+Pk	višepor. stan.	
UP24		875.52	350.21	1,050.62	0.40	1.20	P+3+Pk	višepor. stan.	
UP24a		682.66	273.06	819.19	0.40	1.20	P+3+Pk	višepor. stan.	
UP24b		632.05	252.82	758.46	0.40	1.20	P+3+Pk	višepor. stan.	
UP25		1,266.64	506.66	1,519.97	0.40	1.20	P+3+Pk	višepor. stan.	
UP26		38.82	-	-	-	-	P	trafostanica	
UP27		912.52	365.01	1,095.02	0.40	1.20	P+3+Pk	višepor. stan.	
UP28		887.35	354.94	1,064.82	0.40	1.20	P+3+Pk	višepor. stan.	
UP29		859.41	343.76	1,031.29	0.40	1.20	P+3+Pk	višepor. stan.	
UP30		1,247.41	498.96	1,496.89	0.40	1.20	P+3+Pk	višepor. stan.	
UP31		785.26	314.10	942.31	0.40	1.20	P+3+Pk	višepor. stan.	
UP32		751.00	300.40	901.20	0.40	1.20	P+3+Pk	višepor. stan.	
UP33		926.38	370.55	1,111.66	0.40	1.20	P+3+Pk	višepor. stan.	

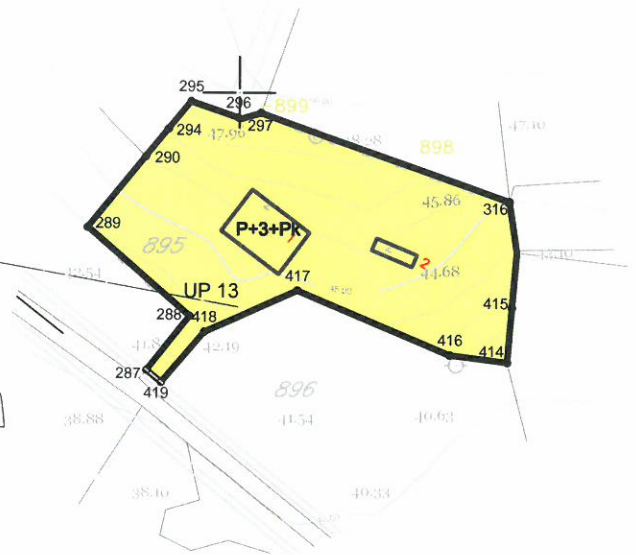

- SS Površine za stanovanje srednje gustine
- Granica urbanističke parcele
- P+1 Planirana spratnost
- 588 Broj katastarske parcele

Koordinate prelomnih tačaka urbanističkih parcela

287 6558087.16 4699461.51
 288 6558093.17 4699469.01
 289 6558078.95 4699481.31
 290 6558087.03 4699491.14
 294 6558090.19 4699494.98
 295 6558093.35 4699498.81
 296 6558099.88 4699496.55
 297 6558103.07 4699497.21
 316 6558137.68 4699484.90
 414 6558137.37 4699462.56
 415 6558138.03 4699470.18
 416 6558129.35 4699463.58
 417 6558108.14 4699472.56
 418 6558095.22 4699466.83
 419 6558089.21 4699459.82



PLANIRANO STANJE									
Br.UP	Površina UP m ²	Površina UP /potparcela m ²	max P prizemlja m ²	max BRGP m ²	ind. Zauz.	ind. Izgr.	max sprat.	namjena	napomena
UP13		1,352.87	541.15	1,623.44	0.40	1.20	P+3+Pk	višepor. stan.	

Detaljni urbanistički plan "MAŽINA" Opština Tivat	
SEPARAT SA URBANISTIČKO TEHNIČKIM USLOVIMA	Oznaka sjevera:
Investitor Opština Tivat	Razmjera: R 1:1000
Obrađivač republički zavod za urbanizam i projektovanje - ad podgorica	Broj urbanističke parcele UP 13

DETALJNI URBANISTIČKI PLAN MAŽINA

TOPOGRAFSKO KATASTARSKA PODLOGA

R 1:1000

Za kat. parc. br. 895 KO Tivat, UP13

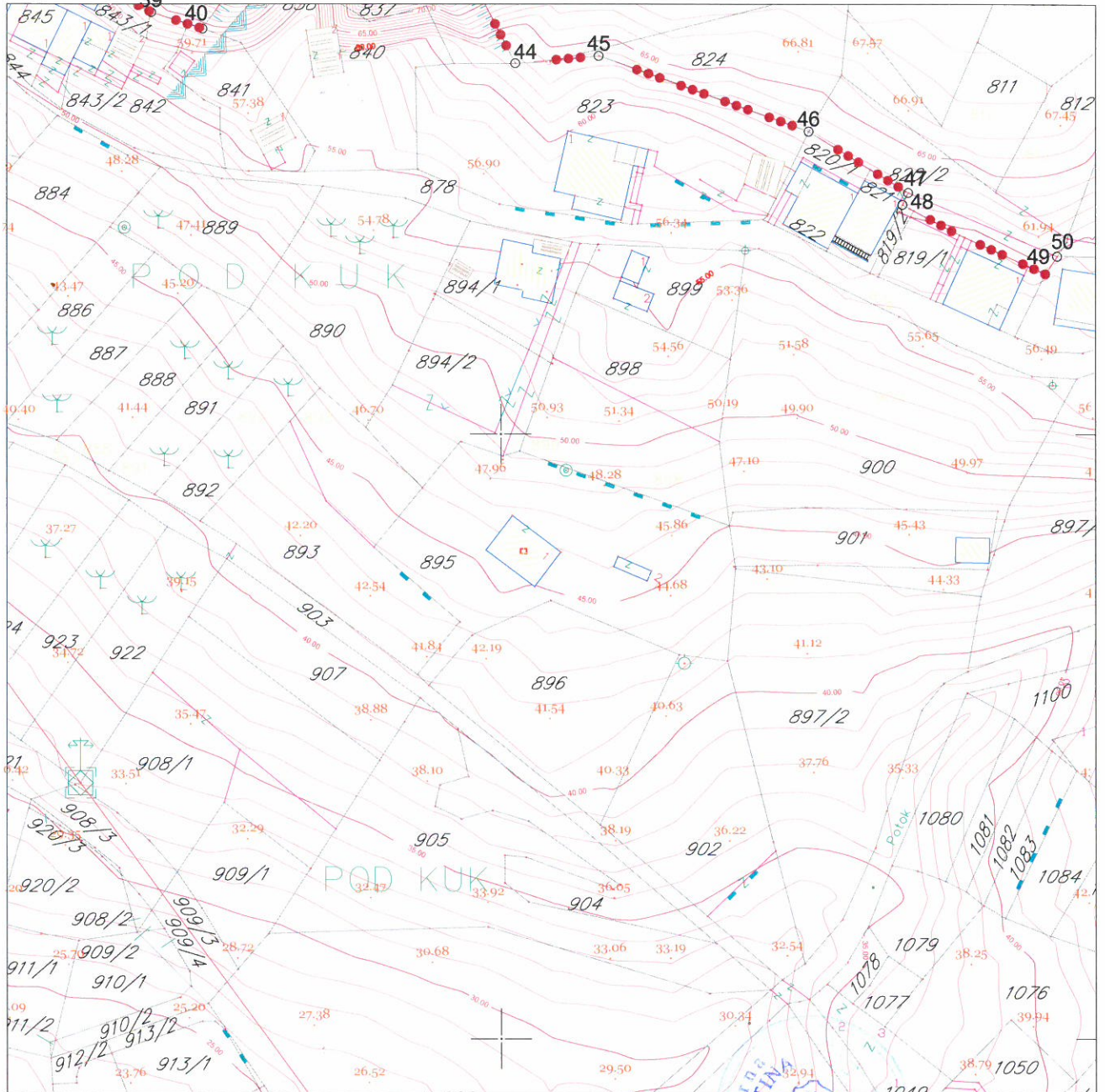

LEGENDA

 granica zahvata



DETALJNI URBANISTIČKI PLAN MAŽINA

SPRATNOST I BONITET

R 1 : 1000

Za kat. parc. br. 895 KO Tivat, UP 13

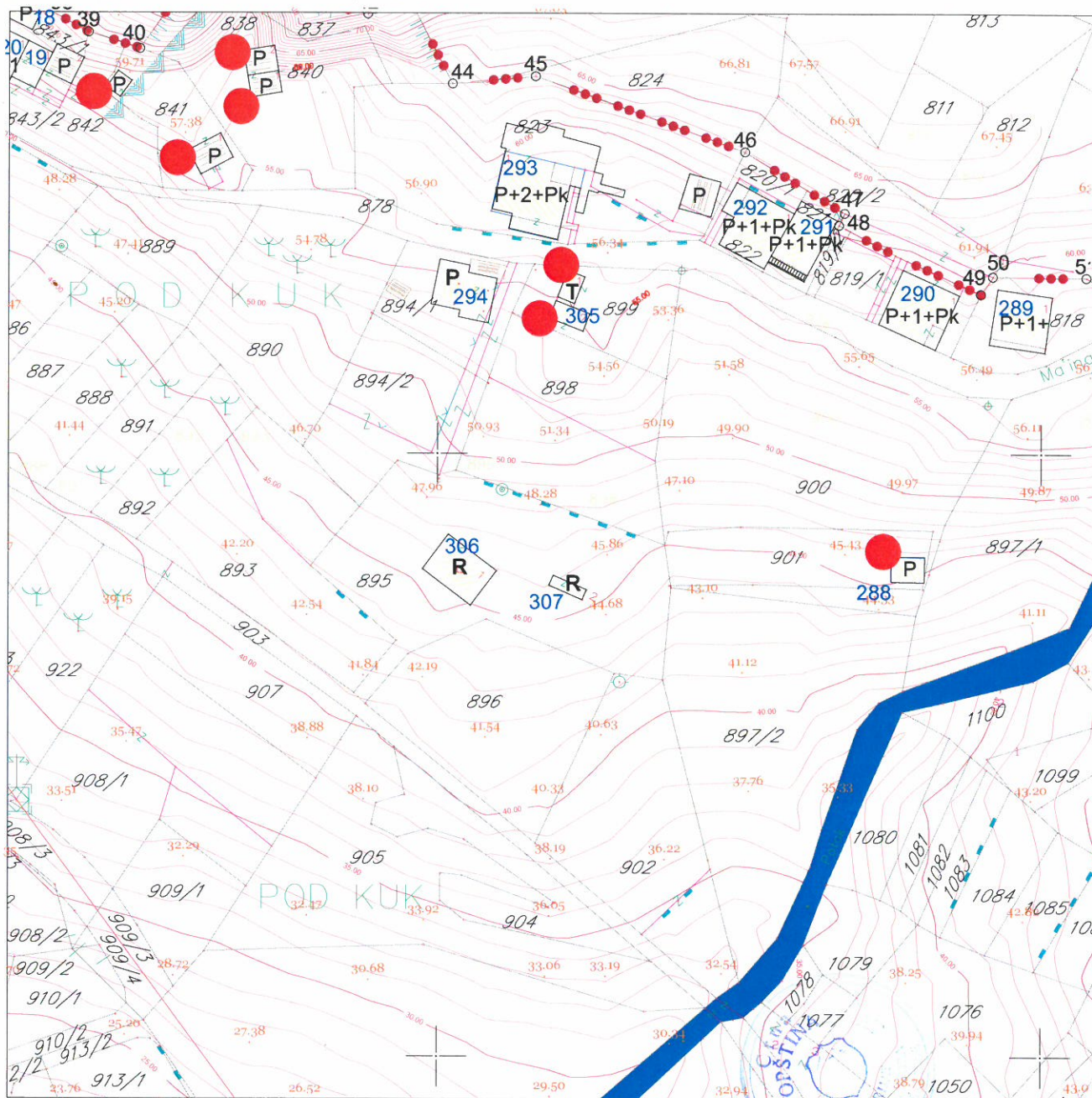

LEGENDA

	granica zahvata		broj objekta po anketi		potok
	postojeći objekt		objekti predviđeni za uklanjanje		
	spratnost objekta				



DETALJNI URBANISTIČKI PLAN MAŽINA

NAMJENA POVRŠINA

R 1:1000

UP 13

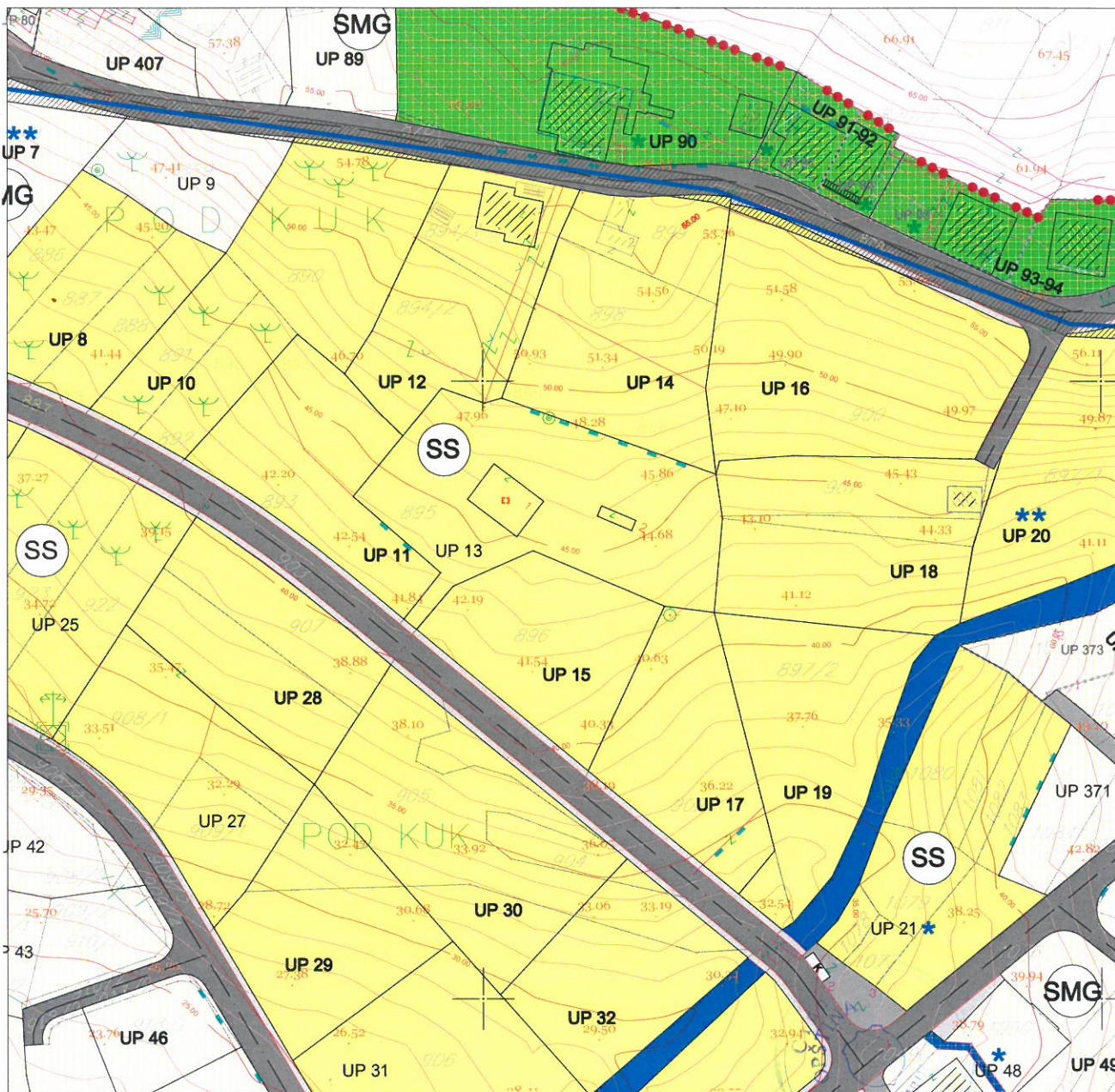

LEGENDA

- granica zahvata
- oznaka urbanističke parcele
- granica urbanističke parcele
- urbanistička parcela sa ograničenjem (dalekovod kroz parcelu)
- urbanistička parcela sa ograničenjem (potok kroz parcelu)
- urbanistička parcela sa ograničenjem (stanovanje u zelenilu)
- urbanistička parcela sa ograničenjem (regionalni vodovod i postojeći vod kroz UP)
- preparcelacija unutar urbanističkih parcela u skladu sa vlasništvom /podparcela
- granica građevinske linije
- postojeći objekat

- planirana spratnost objekta
- kolske površine
- kolsko-pješačke površine
- pješačke površine
- pješačke površine na kanalu potoka
- zaštitni koridor regionalnog vodovoda
- višeeetažna garaža i poslovanje (površina za centralne djelatnosti)
- benzinska pumpa (površine za centralne djelatnosti)
- kontejneri (nadzemni/podzemni)

LEGENDA NAMJENE POVRŠINA

- površine za stanovanje male gustine (porodično stanovanje)
- površine za stanovanje srednje gustine (višeporodično stan.)
- stanovanje u zelenilu
- površine za mješovite namjene (stanovanje/poslovanje/turizam)
- površine za centralne djelatnosti
- površine za javne namjene
- objekti elektroenergetske infrastrukture
- objekti hidrotehničke infrastrukture
- objekti komunalne infrastrukture
- zaštićena kulturna dobra

UP 13

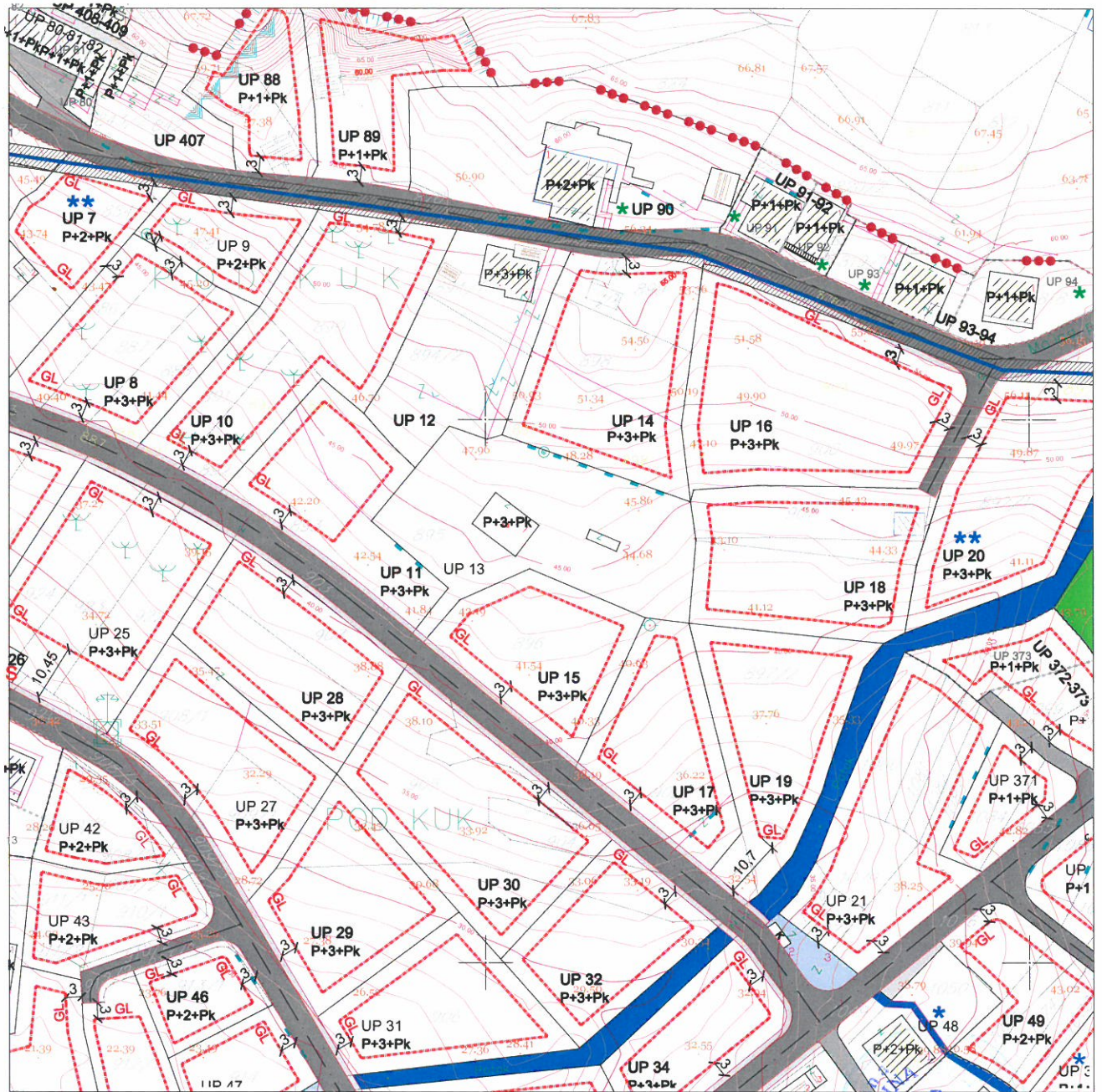

LEGENDA

- | | | | | | |
|--|---|--|-----------------------------|--|--|
| | granica zahvata | | granica građevinske linije | | kolsko-pješačke površine |
| | oznaka urbanističke parcele | | postojeći objekat | | pješačke površine |
| | granica urbanističke parcele | | planirana spratnost objekta | | pješačke površine na kanalu potoka |
| | urbanistička parcela sa ograničenjem (dalekovod kroz parcelu) | | kolske površine | | zaštitni koridor regionalnog vodovoda |
| | urbanistička parcela sa ograničenjem (potok kroz parcelu) | | | | višeetažna garaža i poslovanje (površina za centralne djelatnosti) |
| | urbanistička parcela sa ograničenjem (stanovanje u zelenilu) | | | | benzinska pumpa (površine za centralne djelatnosti) |
| | urbanistička parcela sa ograničenjem (regionalni vodovod i postojeći vod kroz UP) | | | | kontejneri (nadzemni/podzemni) |
| | preparcelacija unutar urbanističkih parcela u skladu sa vlasništvom /podparcela | | | | |



DETALJNI URBANISTIČKI PLAN MAŽINA SAOBRAĆAJ

R 1 : 1000

Za UP 13

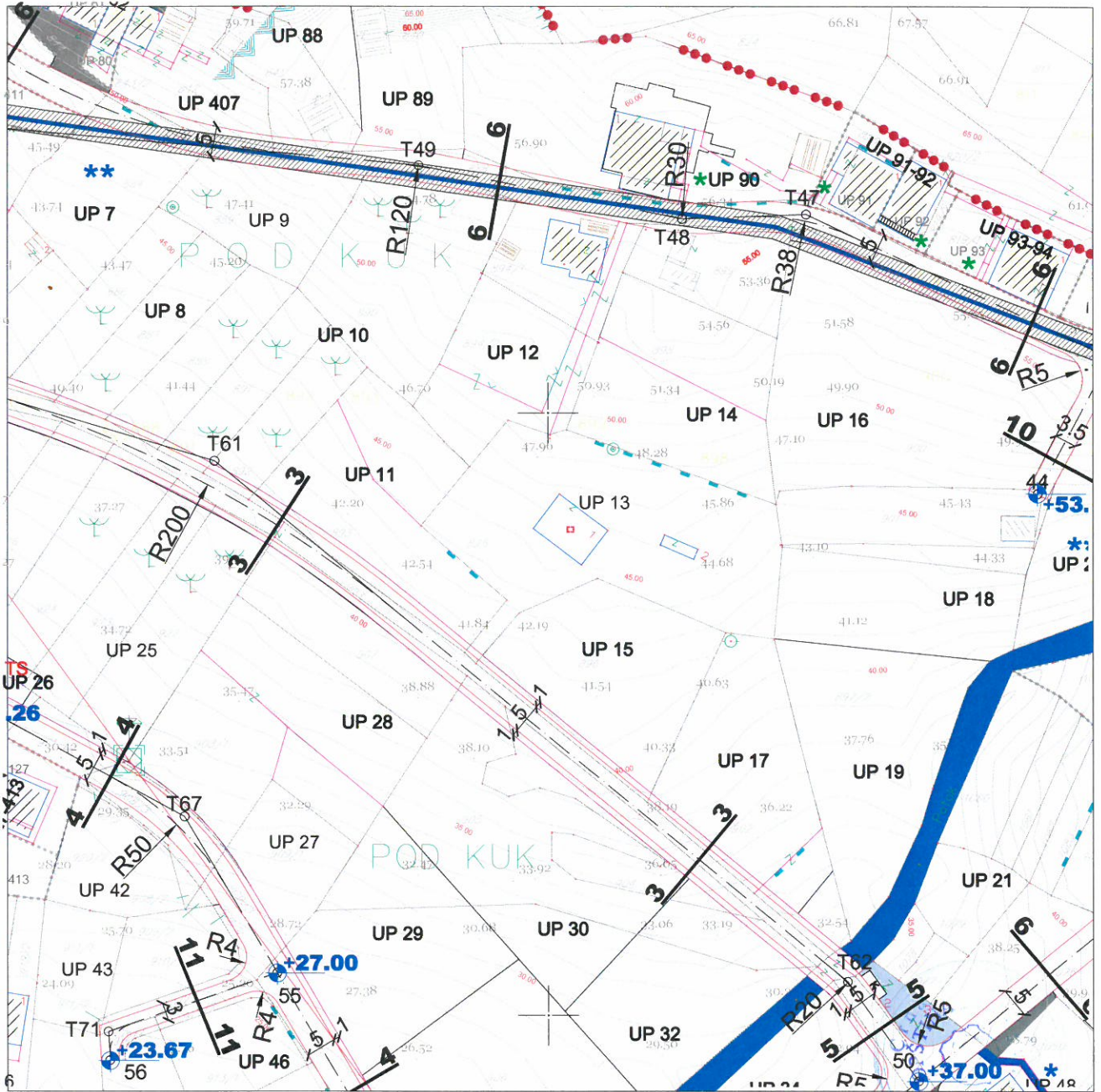

LEGENDA

- | | | | |
|--|------------------------------|--|---------------------------------------|
| | granica zahvata | | pješačke površine |
| | oznaka urbanističke parcele | | pješačke površine na kanalu potoka |
| | granica urbanističke parcele | | zaštitni koridor regionalnog vodovoda |
| | planirane saobraćajnice | | višeetažna garaža i poslovanje |
| | osovine saobraćajnica | | benzinska pumpa |
| | trotuari | | autobusko stajalište |
| | nivelacija saobraćajnica | | kontejneri (nadzemni/podzemni) |
| | kolsko-pješačke površine | | |

presjek 3-3

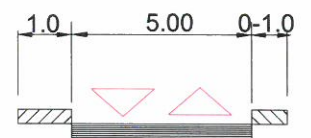

Gornja Gorra OPŠTINA TIVAT				
Primljeno:	08-07-2015			
Organ.jed.	Klasif. nat.	Red.br.	Prilog	Vrijednost
0902	351-561	4		



d.o.o. VODOVOD I KANALIZACIJA TIVAT

II Dalmatinske 3A, 85320 Tivat, tel.: +382 32 671 788
 Fax: +382 32 671 790, e-mail: vik-tivat@t-com.me www.viktivat.me
 PIB: 02295407 PDV 91/31-00282-0 ŽIRO RAČ.: Atlas Mont: 505-1433-40
 CKB: 510-4063-73 Hipotekarna Banka: 520-62730-65 Prva Banka 535-10055-81

Proj. 1084
 Broj. 04.07.2015.

OPŠTINA TIVAT
Sekretarijat za uređenje prostora
i zaštitu životne sredine

Na osnovu PRELIMINARNIH URBANISTIČKO TEHNIČKIH USLOVA broj 0902-351-561/2 od 02.07.2015 god. za izradu tehničke dokumentacije za izgradnju objekta namjene višeporodično stanovanje na UP 13 – kat.par.broj 895 KO Tivat,a na zahtjev MASLOVAR GORANA izdaju se:

TEHNIČKI USLOVI

1. Priključak za vodu izvesti sa postojećeg cjevovoda (mapa u prilogu 1).
2. Potrebno je postaviti centralni vodomjer u propisno izgrađenoj šahti na ivici parcele, kao i za svaki stambeni prostor postaviti poseban vodomjer ili u šahti van objekta ili u zajedničkim prostorijama (shodno Odluci o javnom vodosnabdjevanju, Službeni list CG, Opštinski propisi broj 8 od 2014 god.).
3. Priključak za kanalizaciju izvesti sa pozicije koja je data u prilogu (mapa u prilogu 2).

PRILOG: 1-mapa sa pozicijom priključenja na vodovodnu mrežu
 2-mapa sa pozicijom priključenja na kanalizacionu mrežu



Tivat, 07.07.2015 god.

DOSTAVLJENO:

- Naslovu
- Arhivi

DIREKTOR:
 Čedomir Lukić, dipl.ing

Vodovod (postojeće instalacije)

Postojeći distributivni cevovod PEHD DN63

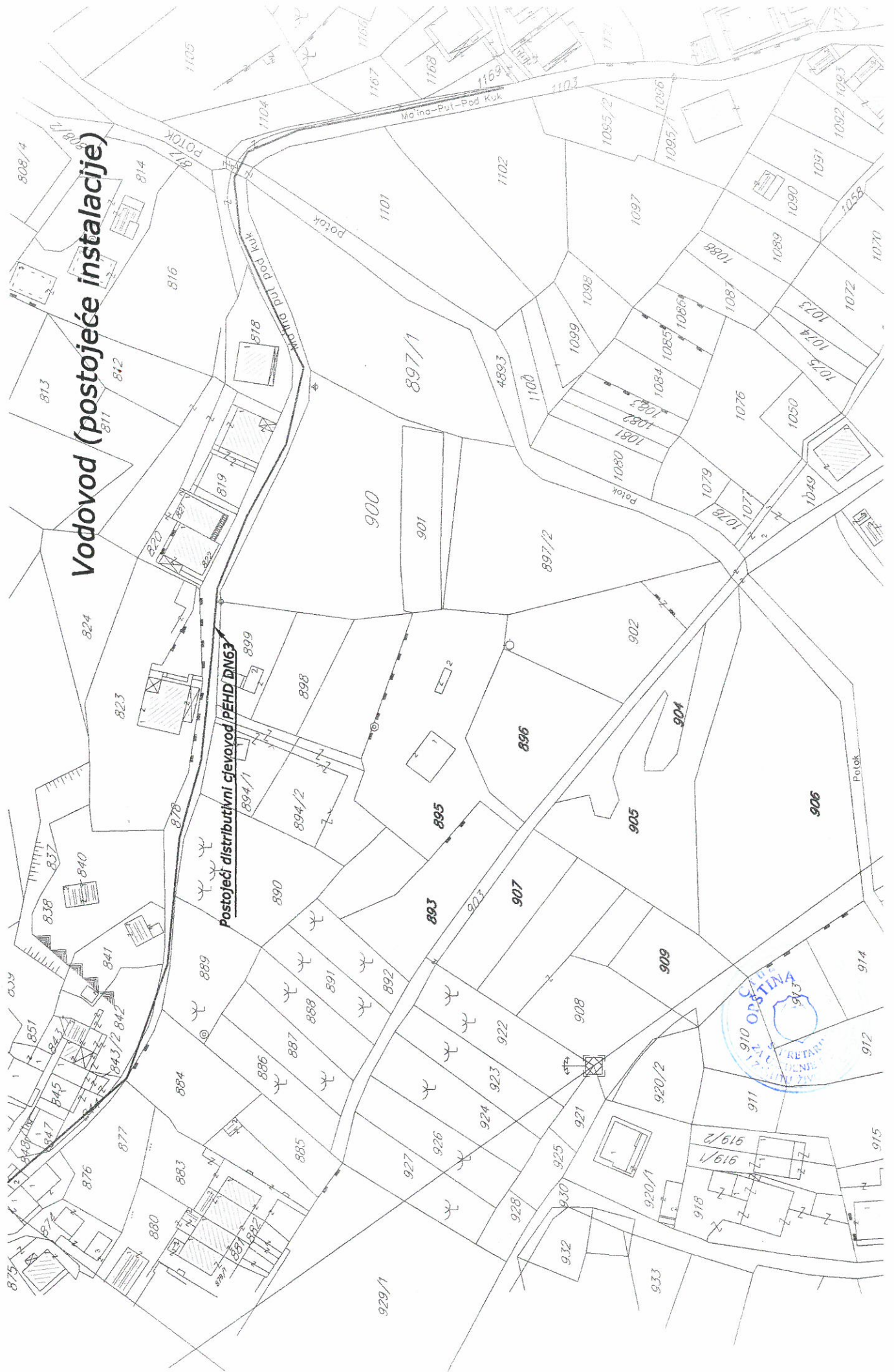

Kanalizacija (postojeće instalacije)

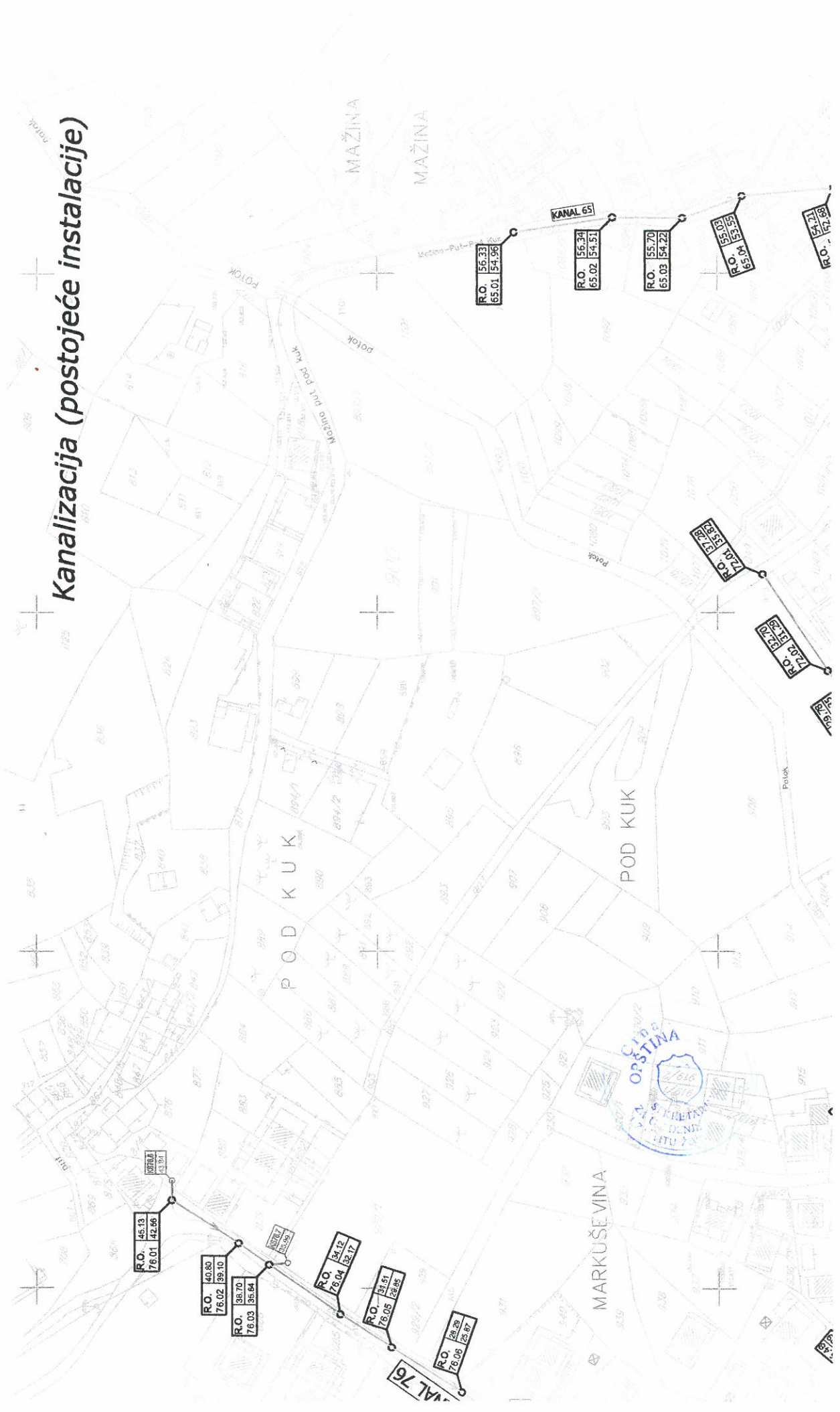

DETALJNI URBANISTIČKI PLAN MAŽINA

HIDROTEHNIČKA INFRASTRUKTURA

R 1 : 1000

Za UP 13

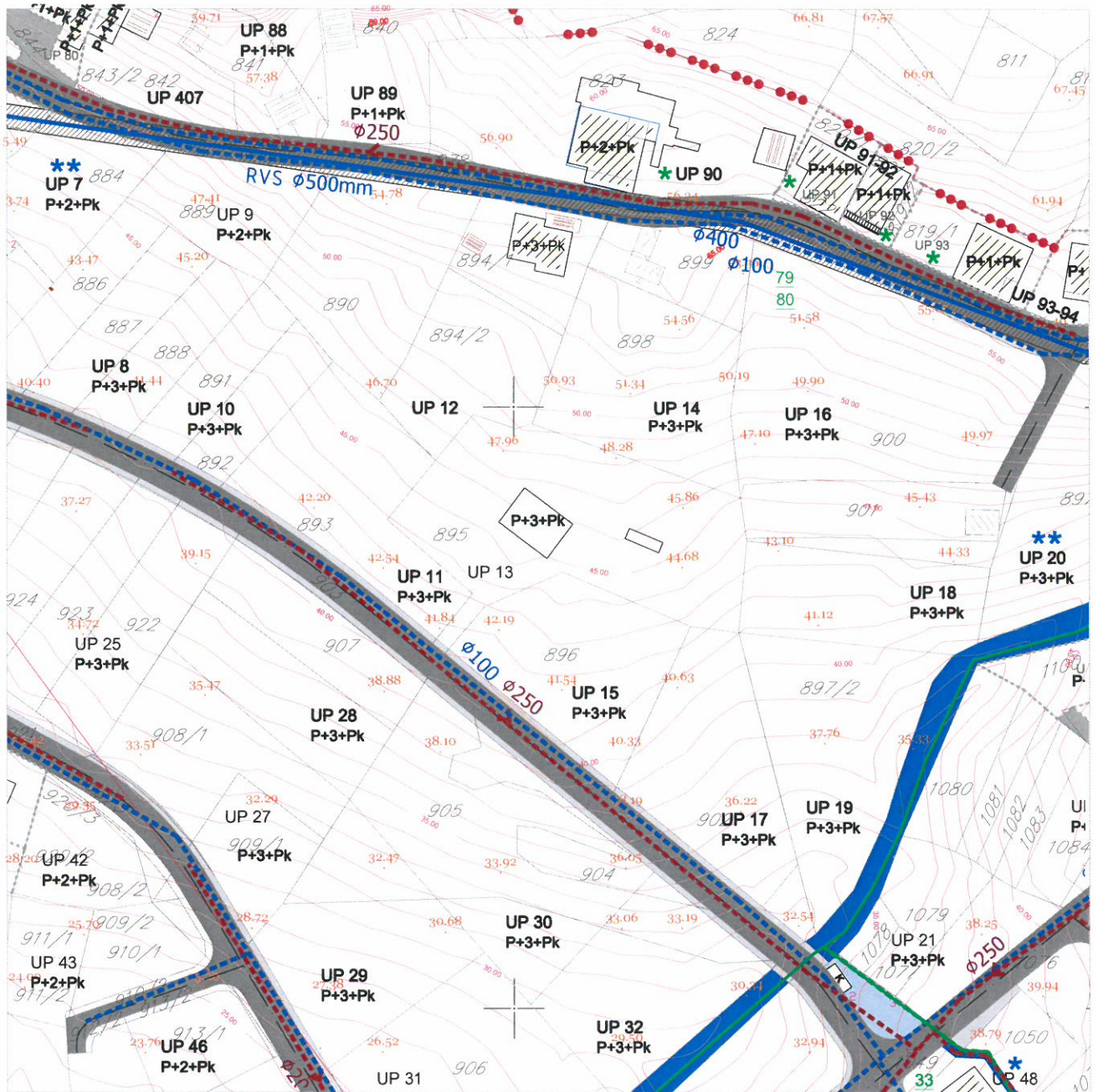

LEGENDA

	granica zahvata		postojeći objekat		Postojeći vodovod
	oznaka urbanističke parcele		planirana spratnost objekta		Postojeći vodovod -za ukidanje
	granica urbanističke parcele		kolske površine		Planirani vodovod
	urbanistička parcela sa ograničenjem (dalekovod kroz parcelu)		kolsko-pješačke površine		Postojeća fekalna kanalizacija
	urbanistička parcela sa ograničenjem (potok kroz parcelu)		pješačke površine		Postojeća fekalna kanalizacija-za ukidanje
	urbanistička parcela sa ograničenjem (stanovanje u zelenilu)		pješačke površine na kanalu potoka		Planirana fekalna kanalizacija
	urbanistička parcela sa ograničenjem (regionalni vodovod i postojeći vod kroz UP)		zaštitni koridor regionalnog vodovoda		Postojeća atmosferska kanalizacija
	preparcelacija unutar urbanističkih parcela u skladu sa vlasništvom /podparcela				Postojeća atmosferska kanalizacija-za ukidanje
					Planirana atmosferska kanalizacija - zatvoren kanal
					Planirana atmosferska kanalizacija - otvoreni kanal
					Postojeći rezervoar
					Planirani rezervoar

Primljeno:				
Organ.jed.	Klasif.znak	Red.br.	Prilog	Vrijednost
0902 -	351 -	561	15	

OPŠTINA TIVAT

Sekretarijat za uređenje prostora i zaštitu životne
sredine

n/r Sekretar Sekretarijata

Jelić Tatjana, dipl.pravnik

Trg Magnolija br.1, 85320 Tivat, Crna Gora

Broj: 9684
Podgorica: 07-08-2015.

PREDMET: Uslovi za izradu tehničke dokumentacije

Poštovana,

Dopisima broj:

- 0902-351-557/3 za kat.parc.br. 904 UP 32 i za kat.parc.br.906 UP 31
- 0902-351-558/2 za kat.parc.br.905 i 906 UP 30
- 0902-351-556/3 za kat.parc.br.905 i 906 UP 29
- 0902-351-550/3 za kat.parc.br. 907 UP 28
- 0902-351-555/3 za kat.parc.br.909/1 UP 27
- 0902-351-560/3 za kat.parc.br.896 UP 15
- 0902-351-561/3 za kat.parc.br.895 UP 13 i
- 0902-351-562/3 za kat.parc.br.893 UP 11

koji su zavedeni u CGES AD Podgorica pod br. 8466, 8467, 8468, 8469, 8470, 8471, 8472, 8473 i 8474, od 07.7.2015.godine, obratili ste se CGES-u sa Zahtjevom za dostavu tehničkih uslova za izradu glavnog projekta za izgradnju objekta namjene "višeporodično stanovanje" na naznačenim katastarskim parcelama KO Tivat, u obuhvatu DUP-a "Mažina", vlasnika Gorana Maslovara.

Pregledom dostavljene dokumentacije i dokumentacije CGES-a zaključeno je da se na navedenim parcelama i u neposrednoj blizini ne nalaze objekti CGES-a, a planirani objekat koji se grade ne priključuje se na prenosnu mrežu.

Imajući u vidu naprijed navedeno CGES - Elektroprenos Podgorica, Vam ne izdaje dodatne uslove za izradu projektne dokumentacije u odnosu na već propisane u urbanističkotehničkim uslovima.

S poštovanjem,

CO: 10-50
10-50-01
10-50-54
a/a



DIREKTOR

Knežević Branko, dipl.el.ing.

DETALJNI URBANISTIČKI PLAN MAŽINA ELEKTROENERGETIKA

R 1 : 1000

UP 13

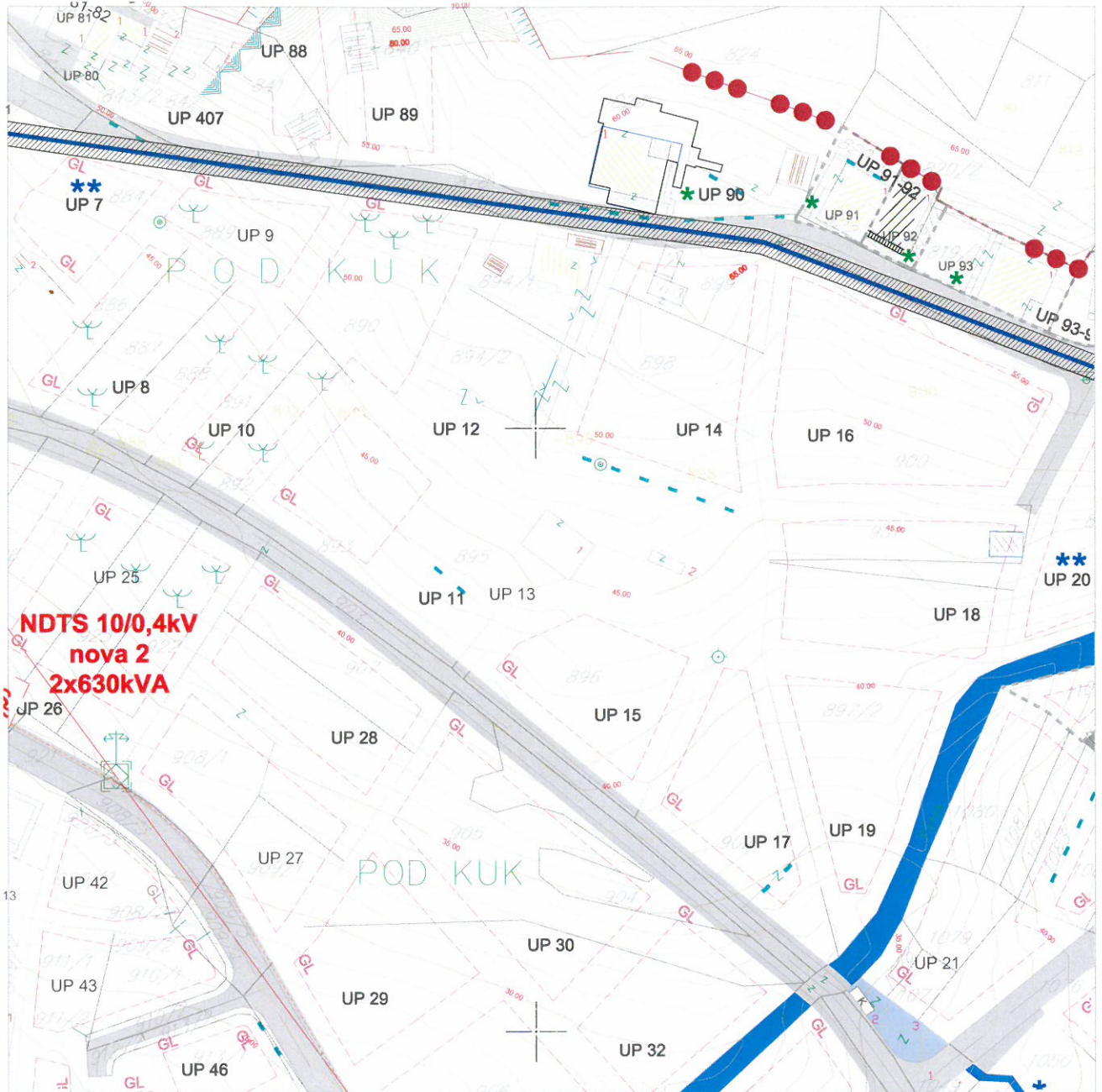

LEGENDA

	granica zahvata		postojeći objekat		planirana trafostanica
UP 1	oznaka urbanističke parcele		planirana spratnost objekta		postojeća trafostanica
	granica urbanističke parcele		kolske površine		postojeći 35kV vod
	urbanistička parcela sa ograničenjem (dalekovod kroz parcelu)		kolsko-pješačke površine		planirani 35kV vod
	urbanistička parcela sa ograničenjem (potok kroz parcelu)		pješačke površine		postojeći 10kV vod
	urbanistička parcela sa ograničenjem (stanovanje u zelenilu)		pješačke površine na kanalu potoka		trasa planiranog 10kV voda
	urbanistička parcela sa ograničenjem (regionalni vodovod i postojeći vod kroz UP)		zaštitni koridor regionalnog vodovoda		
	preparcelacija unutar urbanističkih parcela u skladu sa vlasništvom /podparcela		višeetažna garaža i poslovanje		
	GL - GL granica građevinske linije		benzinska pumpa		
			kontejneri (nadzemni/podzemni)		



DETALJNI URBANISTIČKI PLAN MAŽINA TELEKOMUNIKACIONA INFRASTRUKTURA R 1 : 1000

UP 13

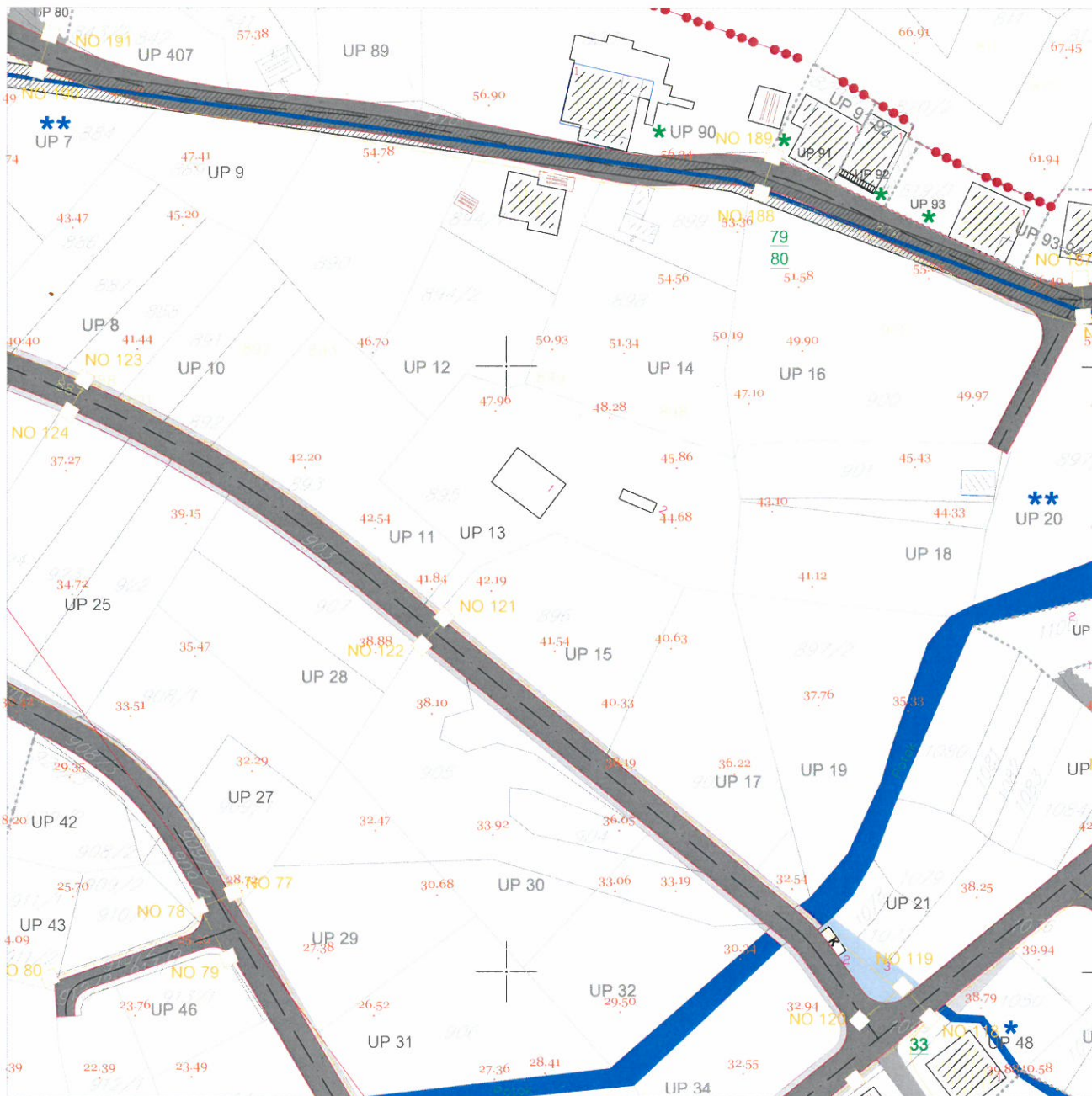

LEGENDA

- | | | | | | |
|---|---|---|---------------------------------------|---|--|
|  | granica zahvata |  | postojeći objekat |  | postojeće telekomunikaciono okno |
|  | oznaka urbanističke parcele |  | planirana spratnost objekta |  | postojeća telekomunikaciona kanalizacija sa optičkim magistralnim kablom |
|  | granica urbanističke parcele |  | kolske površine |  | planirano telekomunikaciono okno |
|  | urbanistička parcela sa ograničenjem (dalekovod kroz parcelu) |  | kolsko-pješačke površine |  | numeracija planiranog telekomunikacionog okna |
|  | urbanistička parcela sa ograničenjem (potok kroz parcelu) |  | pješačke površine |  | planirana telekomunikaciona kanalizacija sa 4 PVC cijevi precnika 110mm |
|  | urbanistička parcela sa ograničenjem (stanovanje u zelenilu) |  | pješačke površine na kanalu potoka |  | |
|  | urbanistička parcela sa ograničenjem (regionalni vodovod i postojeći vod kroz UP) |  | zaštitni koridor regionalnog vodovoda | | |
|  | preparcelacija unutar urbanističkih parcela u skladu sa vlasništvom /podparcela |  | kontejneri (nadzemni/podzemni) | | |



DETALJNI URBANISTIČKI PLAN MAŽINA

PEJZAŽNA ARHITEKTURA

R 1 : 1000

Za UP 13

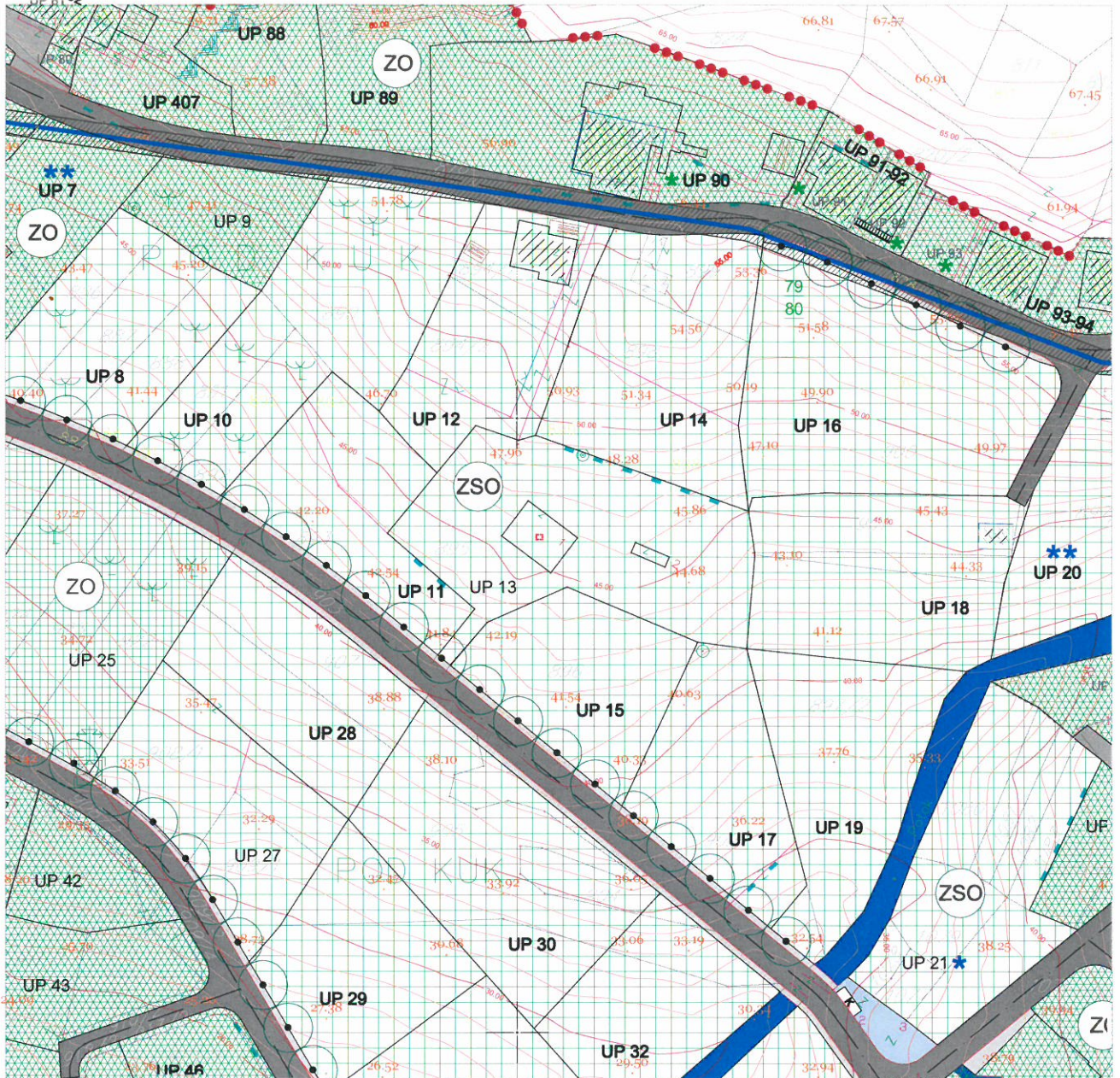

LEGENDA

- granica zahvata
- oznaka urbanističke parcele
- granica urbanističke parcele
- urbanistička parcela sa ograničenjem (dalekovod kroz parcelu)
- urbanistička parcela sa ograničenjem (potok kroz parcelu)
- urbanistička parcela sa ograničenjem (stanovanje u zelenilu)
- urbanistička parcela sa ograničenjem (regionalni vodovod i postojeći vod kroz UP)
- UP 279 preparcelacija unutar urbanističkih parcela u skladu sa vlasništvom /podparcela
- postojeći objekat
- planirana spratnost objekta

- kolske površine
 - kolsko-pješačke površine
 - pješačke površine
 - pješačke površine na kanalu potoka
 - zaštitni koridor regionalnog vodovoda
 - višeeetažna garaža i poslovanje (površina za centralne djelatnosti)
 - benzinska pumpa (površine za centralne djelatnosti)
 - kontejneri (nadzemni/podzemni)
- ZELENE POVRŠINE**
- drvodred

OBJEKTI PEJZAŽNE ARHITEKTURE JAVNE NAMJENE

- park
- skver
- zelenilo uz saobraćajnice

OBJEKTI PEJZAŽNE ARHITEKTURE OGRANIČENE NAMJENE

- zelenilo stambenih objekata i blokova
- zelenilo individualnih stambenih objekata
- zelenilo poslovnih objekata
- scepjializovani park

OBJEKTI PEJZAŽNE ARHITEKTURE SPECIJALNE NAMJENE

- zelenilo infrastrukture
- zelenilo industrijskih objekata (benzinska pumpa)
- objekti elektroenergetske infrastrukture

