

CRNA GORA

Opština Tivat

Sekretarijat za uređenje prostora i
zaštitu životne sredine

Broj: 0902-351-748/4

Tivat, 07.09.2015.god.

Na osnovu člana 62a Zakona o uređenju prostora i izgradnji objekata (»Sl.list CG« br. 51/08, 40/10, 34/11, 40/11, 35/13 i 33/14) i Odluke o donošenju Detaljnog urbanističkog plana „Mažina“ (»Sl.list CG« br. 15/ 15), na zahtjev **Sindik Maria**, Sekretarijat za uređenje prostora i zaštitu životne sredine izdaje:

URBANISTIČKO – TEHNIČKE USLOVE

**za urbanističku parcelu UP 17, namjene stanovanje srednje gustine (SS),
u zahvatu Detaljnog urbanističkog plana "Mažina", Opština Tivat**

UP 17, površine **773,61 m²**, formirana je od većeg dijela kat.parc.br. **902** sve KO Tivat.
Prema Listu nepokretnosti –prepis 3114 površina kat.parc.br. 902 KO Tivat je 906 m².

Prostorni i urbanistički parametri za UP17:

Broj urbanističke parcele	UP 17
Površina urbanističke parcele(m ²)	773,61
namjena	višeporodično stanovanje
I.Z.-max	0,40
Max površina pod objektom (m ²)	309,44
I.I.- max	1,20
Max bruto građevinska površina objekta (m ²)	928,33
Max spratnost objekta	P+3+Pk

Napomena: Površina podzemne etaže nije ušla u obračun.

Sastavni dio Urbanističko-tehničkih uslova su

• **Opšti urbanističko-tehnički uslovi** za izradu tehničke dokumentacije za objekte višeporodičnog stanovanja, oblik intervencije- urbana dogradnja- Lokacija 8, u zahvatu Detaljnog urbanističkog plana „Mažina“, Opština Tivat- izrađen od strane RZUP- ad- Podgorica

• **GRAFIČKI PRILOZI (Izvodi)**

- Separat sa urbanističko- tehničkim uslovima
- Tabela sa prostornim i urbanističkim parametrima za UP
- Topografsko-katastarska podloga sa granicom plana R 1:1000;
- Spratnost i bonitet R 1:1000;
- Namjena površina R 1:1000;
- Parcelacija i UTU R 1:1000;
- Koordinate prelomnih tačaka urbanističkih parcela i građevinskih linija R 1:1000;
- Saobraćaj R 1:1000;
- Pejzažna arhitektura R 1:1000;
- Elektroenergetika R 1:1000;
- Hidrotehnička infrastruktura R 1:1000;
- Telekomunikaciona infrastruktura R 1:1000

• **Opšti saobraćajno-tehnički uslovi** za izradu tehničke dokumentacije za izgradnju komercijalnih objekata u zahvatu planskih dokumenata (DUP-a, UP-a i Studija lokacije) opštine Tivat broj 1006-8/2 od 20.01.2014.god. izdati od Sekretarijata za komunalno-stambene poslove i saobraćaj.



- **Tehnički uslovi za projektovanje vodovoda i kanalizacije** u okviru glavnog projekta br.2340, izdati od DOO «Vodovod i Kanalizacije»Tivat 26.08.2015.godine.
- **Vodni uslovi za odvođenje otpadnih voda** za stambene i poslovne objekte br.0819-1526/1 od 08.08.2011.god.izdati od Sekretarijata za finansije i ekonomski razvoj opštine Tivat,
- **Akt** Elektroprivreda Crne Gore AD Nikšić, Funkcionalna cjelina Distribucija br. 40-13-01-902/1 od 24.04.2014.god.
- **PROCEDURA-PROTOKOL** - Elektroprivreda Crne Gore AD Nikšić, Funkcionalna cjelina Distribucija br. 40-00-17865 od 24.11.2011.god.
- **Tehnički uslovi za priključenje potrošača na el.distributivnu mrežu** br. 40-23-01-2065 od 03.10.2011.god.- Elektroprivreda Crne Gore AD Nikšić, Funkcionalna cjelina Distribucija, Elektrodistribucija Tivat ,
- **Uslovi za izgradnju pretplatničkih komunikacionih kablova, kablova za kablovsku distribuciju i zajedničkog antenskog sistema objekata** br. 0404-5446/2 od 30.11.2011.god. izdati od strane Agencije za elektronske komunikacije i poštansku djelatnost.

NAPOMENA: Građevinska dozvola se može izdavati za one urbanističke parcele, koje imaju direktan pristup sa postojećih ili izvedenih planiranih javnih saobraćajnica.

Savjetnik za poslove urbanizma
Adrijana Pejović, dipl.ing.građ.

Adrijana Pejović



Sekretar
Tatjana Jelić, dipl.pravnik

Dostaviti:

- Sindik Mario, Tabačina bb, Kotor
- Urbanističkoj inspekciji
- Arhivi

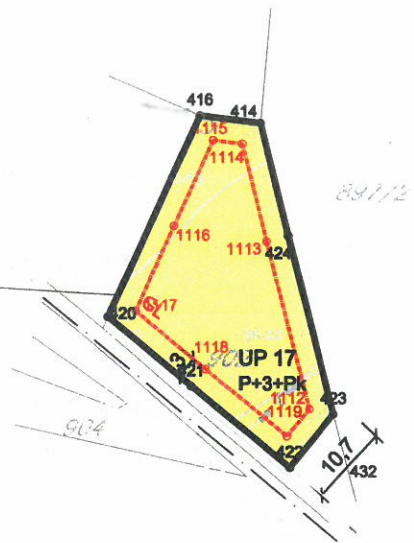
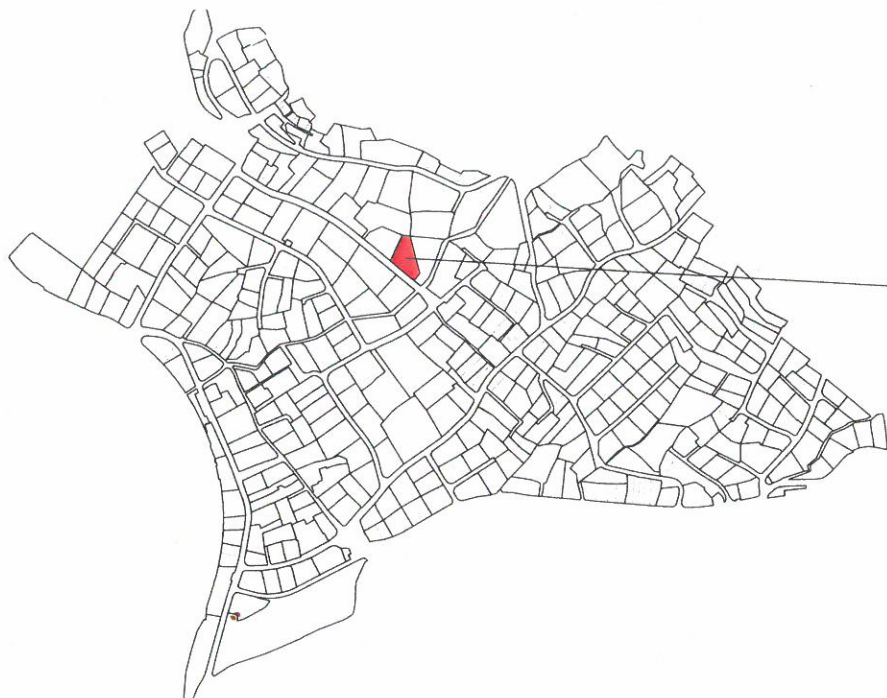

 Površine za stanovanje srednje gustine

 Granica urbanističke parcele

 Građevinska linija

P+1 Planirana spratnost

 Broj katastarske parcele

Koordinate prelomnih tačaka građevinskih linija

1112 6558143.82 4699424.77
 1113 6558138.21 4699446.88
 1114 6558134.96 4699459.84
 1115 6558131.15 4699460.33
 1116 6558125.90 4699448.99
 1117 6558120.71 4699437.77
 1118 6558130.08 4699430.05
 1119 6558140.86 4699421.18



Koordinate prelomnih tačaka urbanističkih parcela

414 6558137.37 4699462.56
 416 6558129.35 4699463.58
 420 6558117.01 4699436.93
 421 6558128.18 4699427.74
 422 6558141.27 4699416.95
 423 6558147.10 4699424.03
 424 6558141.12 4699447.62



PLANIRANO STANJE									
Br.UP	Površina UP m ²	Površina UP /potparcela m ²	max P prizemlja m ²	max BRGP m ²	ind. Zauz.	ind. Izgr.	max sprat.	namjena	napomena
UP17		773.61	309.44	928.33	0.40	1.20	P+3+Pk	višepor. stan.	

Detaljni urbanistički plan "MAŽINA" Opština Tivat

SEPARAT SA URBANISTIČKO TEHNIČKIM USLOVIMA		Oznaka sjevera: 
 Investitor Opština Tivat		Razmjera: R 1:1000
Obrađivač  republički zavod za urbanizam i projektovanje - ad podgorica		Broj urbanističke parcele UP 17

PROSTORNI I URBANISTIČKI POKAZATELJI

PLANIRANO STANJE									
Br.UP	Površina UP m ²	Površina UP /potparcela m ²	max P prizemlja m ²	max BRGP m ²	ind. Zauz.	ind. Izgr.	max sprat.	namjena	napomena
UP1		323.71	129.48	258.97	0.40	0.80	P+2+Pk	por. stanovanje	**
UP2	489.55	272.18	108.87	217.74	0.40	0.80	P+2+Pk	por. stanovanje	
UP3		217.37	86.95	173.90	0.40	0.80	P+2+Pk	por. stanovanje	
UP4	256.56	103.29	51.51	103.02	0.50	1.00	P+2+Pk	por. stanovanje	
UP5		153.27	77.90	138.49	0.51	0.90	P+2+Pk	por. stanovanje	
UP6		618.79	247.52	495.03	0.40	0.80	P+2+Pk	por. stanovanje	
UP7		654.89	261.96	500.00	0.40	0.76	P+2+Pk	por. stanovanje	**
UP8		910.96	364.38	1,093.15	0.40	1.20	P+3+Pk	višepor. stan.	
UP9		419.62	167.85	335.70	0.40	0.80	P+2+Pk	por. stanovanje	
UP10		1,302.12	520.85	1,562.54	0.40	1.20	P+3+Pk	višepor. stan.	
UP11		791.45	316.58	949.74	0.40	1.20	P+3+Pk	višepor. stan.	
UP12		895.11	358.04	1,074.13	0.40	1.20	P+3+Pk	višepor. stan.	
UP13		1,352.87	541.15	1,623.44	0.40	1.20	P+3+Pk	višepor. stan.	
UP14		1,157.96	463.18	1,389.55	0.40	1.20	P+3+Pk	višepor. stan.	
UP15		759.93	303.97	911.92	0.40	1.20	P+3+Pk	višepor. stan.	
UP16		1,535.83	614.33	1,843.00	0.40	1.20	P+3+Pk	višepor. stan.	
UP17		773.61	309.44	928.33	0.40	1.20	P+3+Pk	višepor. stan.	
UP18		1,128.64	451.46	1,354.37	0.40	1.20	P+3+Pk	višepor. stan.	
UP19		970.80	388.32	1,164.96	0.40	1.20	P+3+Pk	višepor. stan.	
UP20		1,496.57	598.63	1,795.88	0.40	1.20	P+3+Pk	višepor. stan.	**
UP21		1,193.79	477.52	1,432.55	0.40	1.20	P+3+Pk	višepor. stan.	
UP22		1,268.02	507.21	1,521.62	0.40	1.20	P+3+Pk	višepor. stan.	
UP23		521.70	208.68	626.04	0.40	1.20	P+3+Pk	višepor. stan.	
UP23a		434.61	173.84	521.53	0.40	1.20	P+3+Pk	višepor. stan.	
UP24		875.52	350.21	1,050.62	0.40	1.20	P+3+Pk	višepor. stan.	
UP24a		682.66	273.06	819.19	0.40	1.20	P+3+Pk	višepor. stan.	
UP24b		632.05	252.82	758.46	0.40	1.20	P+3+Pk	višepor. stan.	
UP25		1,266.64	506.66	1,519.97	0.40	1.20	P+3+Pk	višepor. stan.	
UP26		38.82	-	-	-	-	P	trafostanica	
UP27		912.52	365.01	1,095.02	0.40	1.20	P+3+Pk	višepor. stan.	
UP28		887.35	354.94	1,064.82	0.40	1.20	P+3+Pk	višepor. stan.	
UP29		859.41	343.76	1,031.29	0.40	1.20	P+3+Pk	višepor. stan.	
UP30		1,247.41	498.96	1,496.89	0.40	1.20	P+3+Pk	višepor. stan.	
UP31		785.26	314.10	942.31	0.40	1.20	P+3+Pk	višepor. stan.	
UP32		751.00	300.40	901.20	0.40	1.20	P+3+Pk	višepor. stan.	
UP33		926.38	370.55	1,111.66	0.40	1.20	P+3+Pk	višepor. stan.	



DETALJNI URBANISTIČKI PLAN MAŽINA

TOPOGRAFSKO KATASTARSKA PODLOGA R 1 : 1000

Za kat. parc. br. 902 KO Tivat

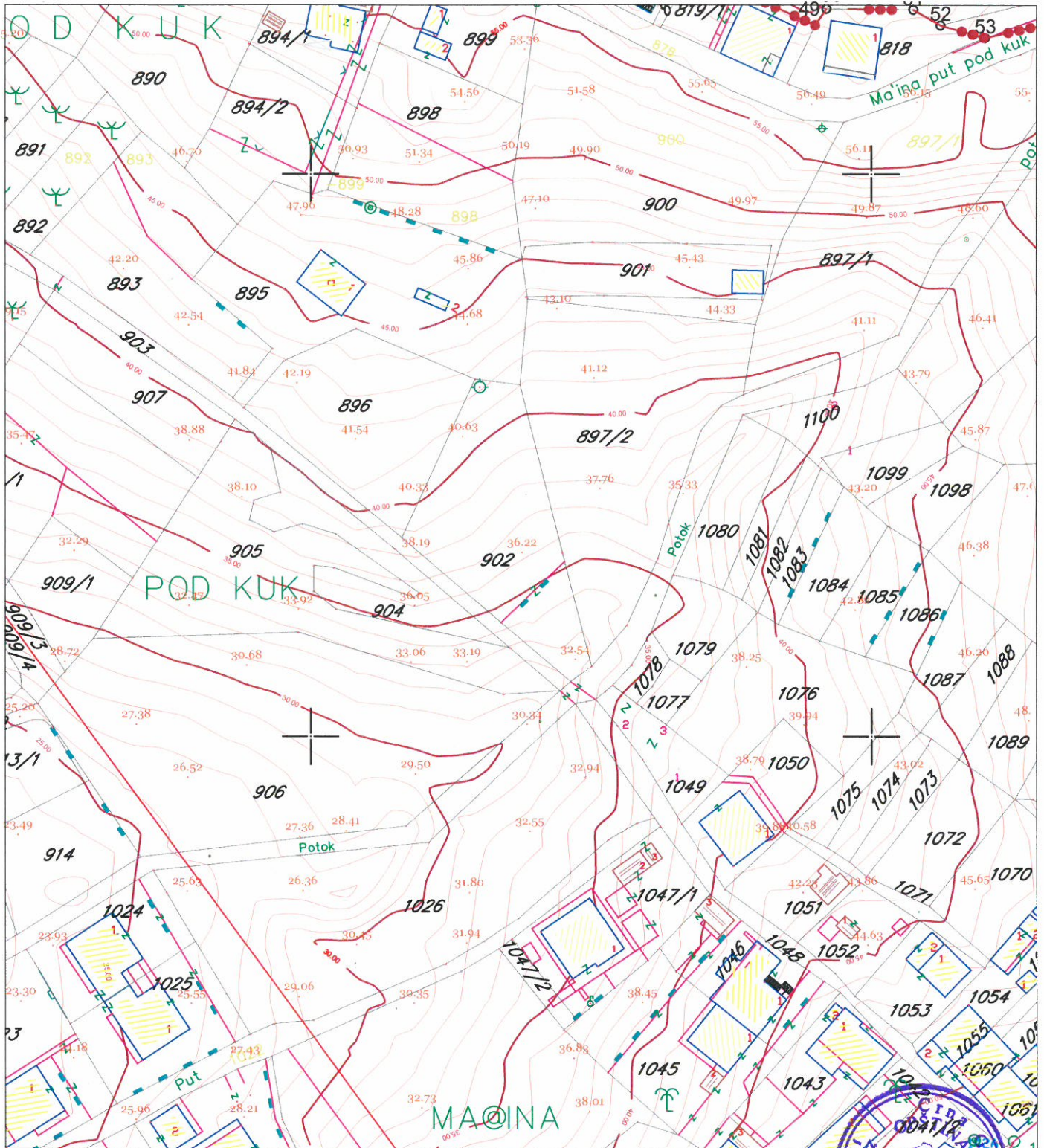

LEGENDA



granica zahvata

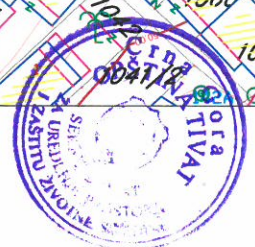

DETALJNI URBANISTIČKI PLAN MAŽINA

SPRATNOST I BONITET





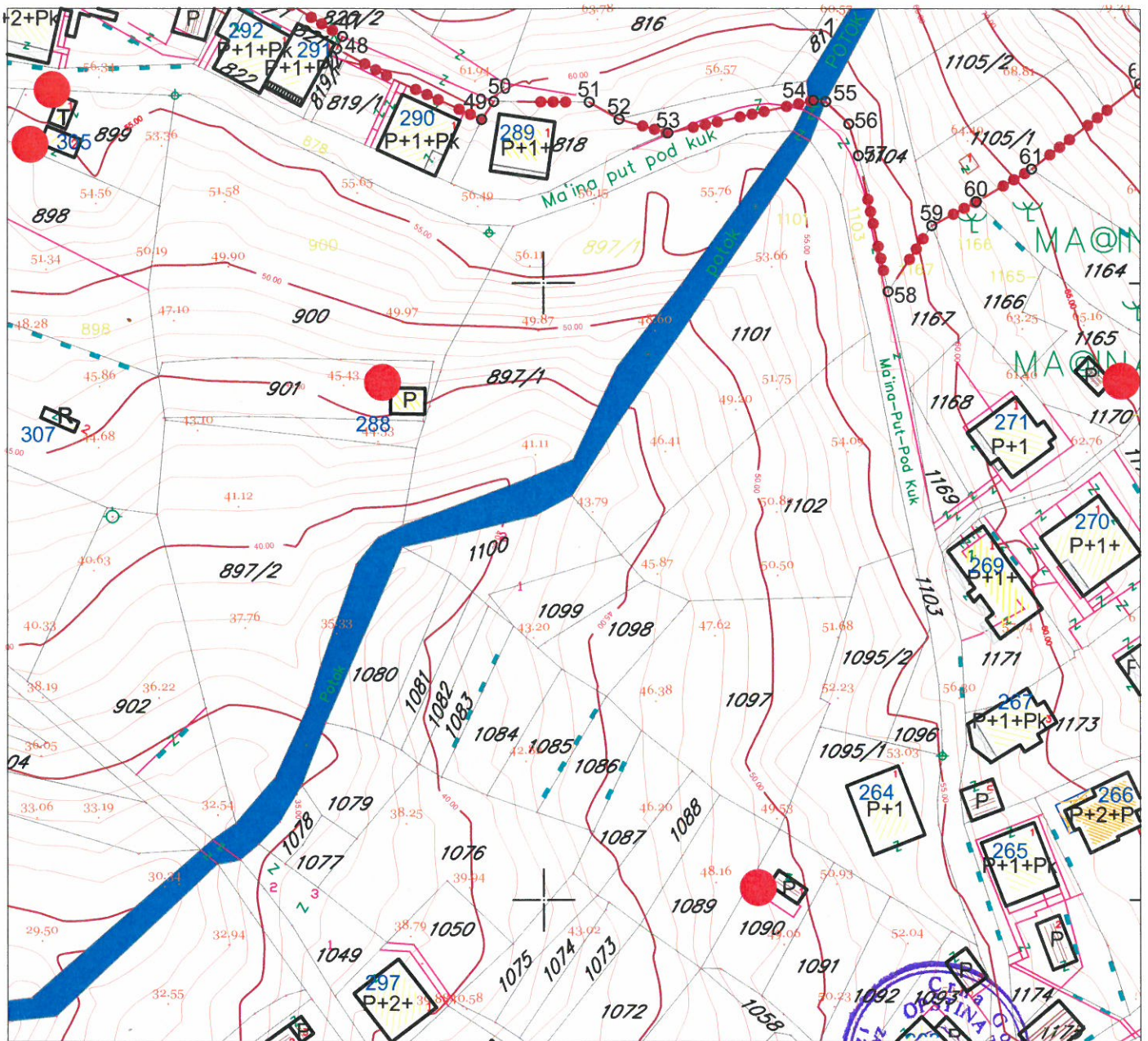

R 1 : 1000

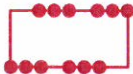

Za kat. parc. br. 902 KO Tivat

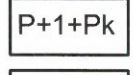

LEGENDA

-  granica zahvata
-  postojeći objekat
-  spratnost objekta
-  broj objekta po anketi
-  objekti predviđeni za uklanjanje
-  potok



DETALJNI URBANISTIČKI PLAN MAŽINA



NAMJENA POVRŠINA

R 1 : 1000

Za UP 17

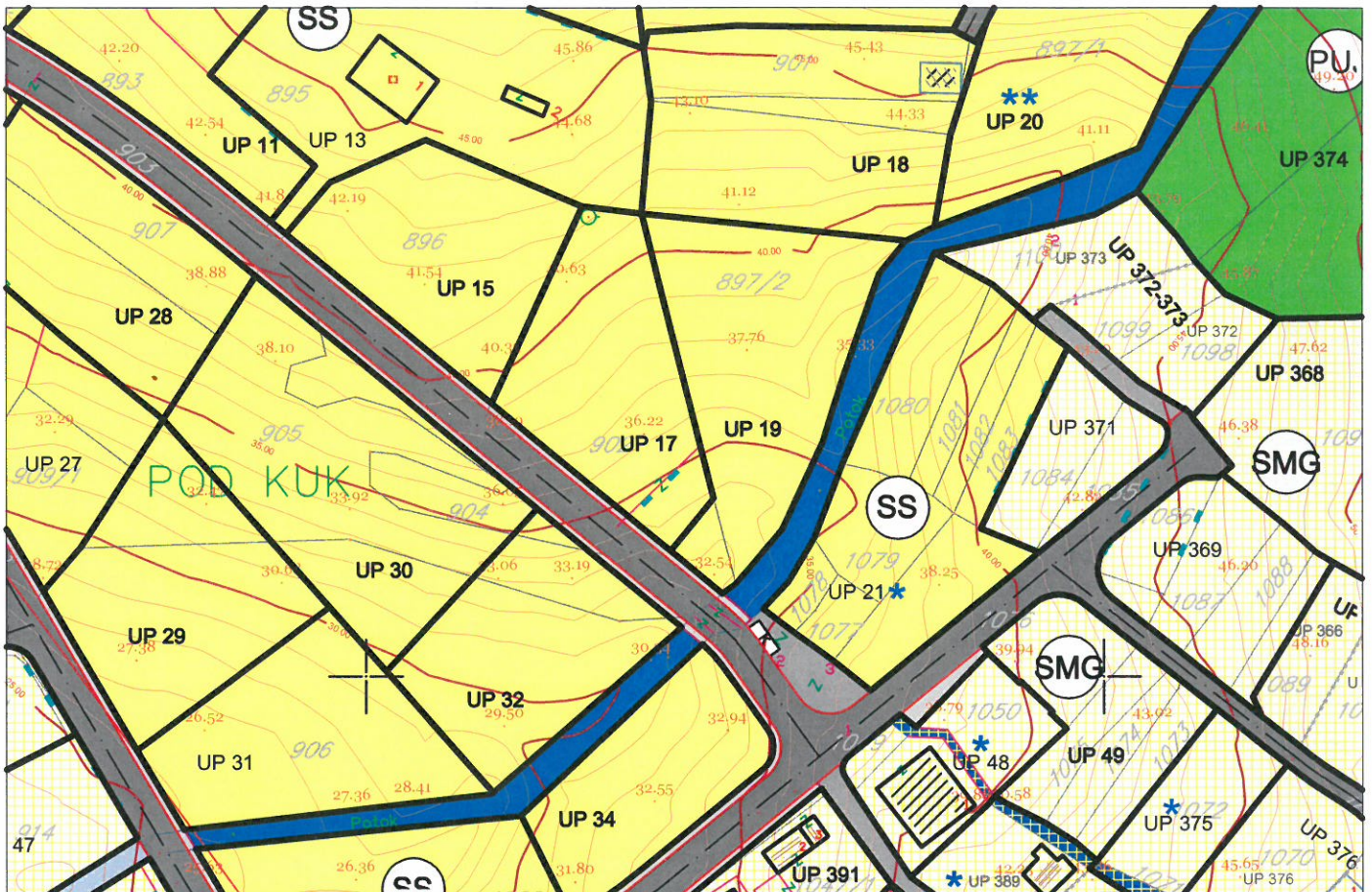

LEGENDA

- granica zahvata
- oznaka urbanističke parcele
- granica urbanističke parcele
- urbanistička parcela sa ograničenjem (dalekovod kroz parcelu)
- urbanistička parcela sa ograničenjem (potok kroz parcelu)
- urbanistička parcela sa ograničenjem (stanovanje u zelenilu)
- urbanistička parcela sa ograničenjem (regionalni vodovod i postojeći vod kroz UP)
- preparcelacija unutar urbanističkih parcela u skladu sa vlasništvom /podparcela
- granica građevinske linije
- postojeći objekat
- planirana spratnost objekta
- kolske površine
- kolsko-pješačke površine
- pješačke površine
- pješačke površine na kanalu potoka

- zaštitni koridor regionalnog vodovoda
- višeetažna garaža i poslovanje (površina za centralne djelatnosti)
- benzinska pumpa (površine za centralne djelatnosti)
- kontejneri (nadzemni/podzemni)
- površine za stanovanje male gustine (porodično stanovanje)
- površine za stanovanje srednje gustine (višeporodično stan.)
- stanovanje u zelenilu
- površine za mješovite namjene (stanovanje/poslovanje/turizam)
- površine za centralne djelatnosti
- površine za javne namjene
- objekti elektroenergetske infrastrukture
- objekti hidrotehničke infrastrukture
- objekti komunalne infrastrukture
- zaštićena kulturna dobra



DETALJNI URBANISTIČKI PLAN MAŽINA

KOORDINATE PRELOMNIH TAČKA URBANISTIČKIH PARCELA I GRAĐEVINSKIH LINIJA

R 1 : 1000



Za UP 17

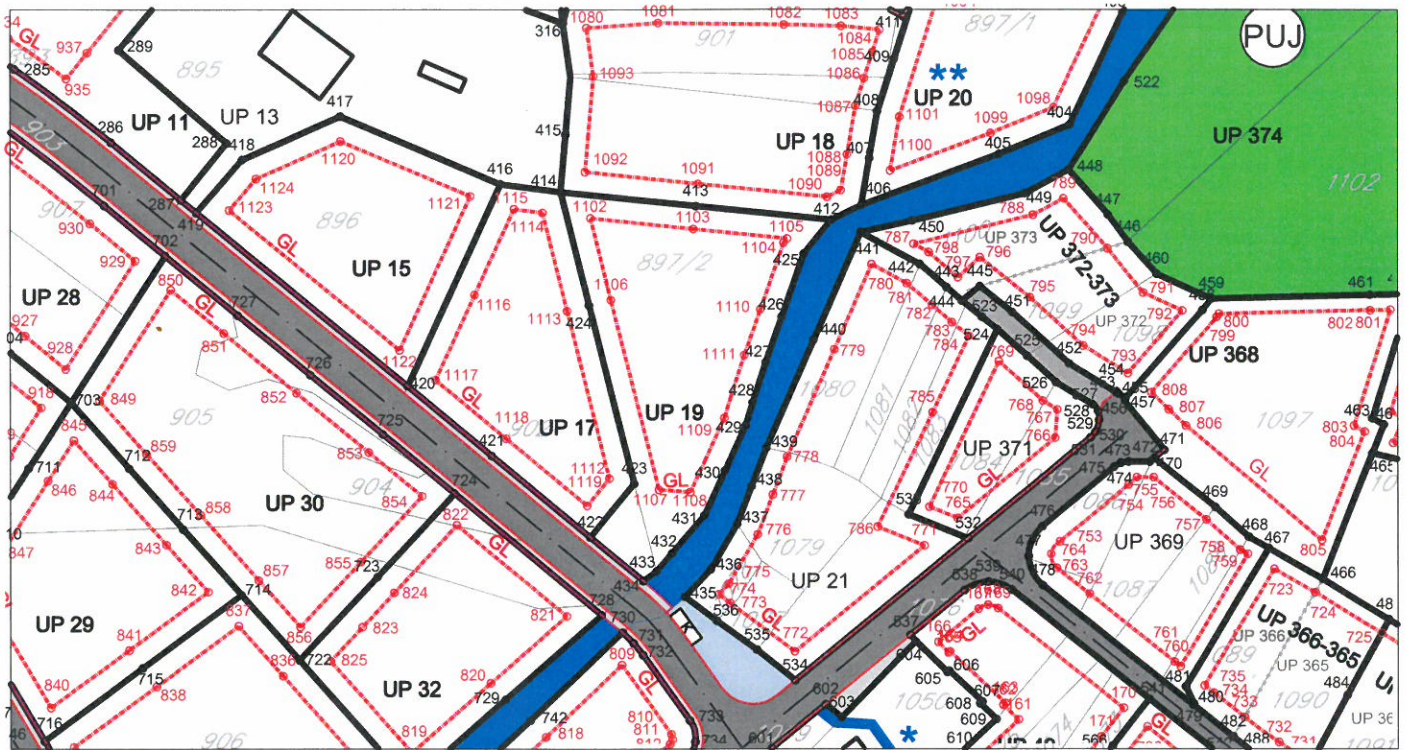

LEGENDA

- granica zahvata
- UP 1** oznaka urbanističke parcele
- granica urbanističke parcele (sa koordinatama prelomnih tačaka)
- urbanistička parcela sa ograničenjem (dalekovod kroz parcelu)
- urbanistička parcela sa ograničenjem (potok kroz parcelu)
- urbanistička parcela sa ograničenjem (stanovanje u zelenilu)
- urbanistička parcela sa ograničenjem (regionalni vodovod i postojeći vod kroz UP)
- preparcelacija unutar urbanističkih parcela u skladu sa vlasništvom /podparcela (sa koordinatama prelomnih tačaka)
- granica građevinske linije (sa koordinatama prelomnih tačaka)
- postojeći objekat
- kolske površine
- kolsko-pješačke površine
- pješačke površine
- pješačke površine na kanalu potoka
- zaštitni koridor regionalnog vodovoda
- višeeetažna garaža i poslovanje
- benzinska pumpa
- kontejneri (nadzemni/podzemni)

KOORDINATE UP

Br.	Y	X
414	6558137.37	4699462.56
416	6558129.35	4699463.58
420	6558117.01	4699436.93
421	6558128.18	4699427.74
422	6558141.27	4699416.95
423	6558147.10	4699424.03
424	6558141.12	4699447.62

KOORDINATE GL

Br.	Y	X
1112	6558143.82	4699424.77
1113	6558138.21	4699446.88
1114	6558134.96	4699459.84
1115	6558131.15	4699460.33
1116	6558125.90	4699448.93
1117	6558120.71	4699437.71
1118	6558130.08	4699430.05
1119	6558140.86	4699421.18



DETALJNI URBANISTIČKI PLAN MAŽINA SAOBRAĆAJ

R 1 : 1000



Za UP 17

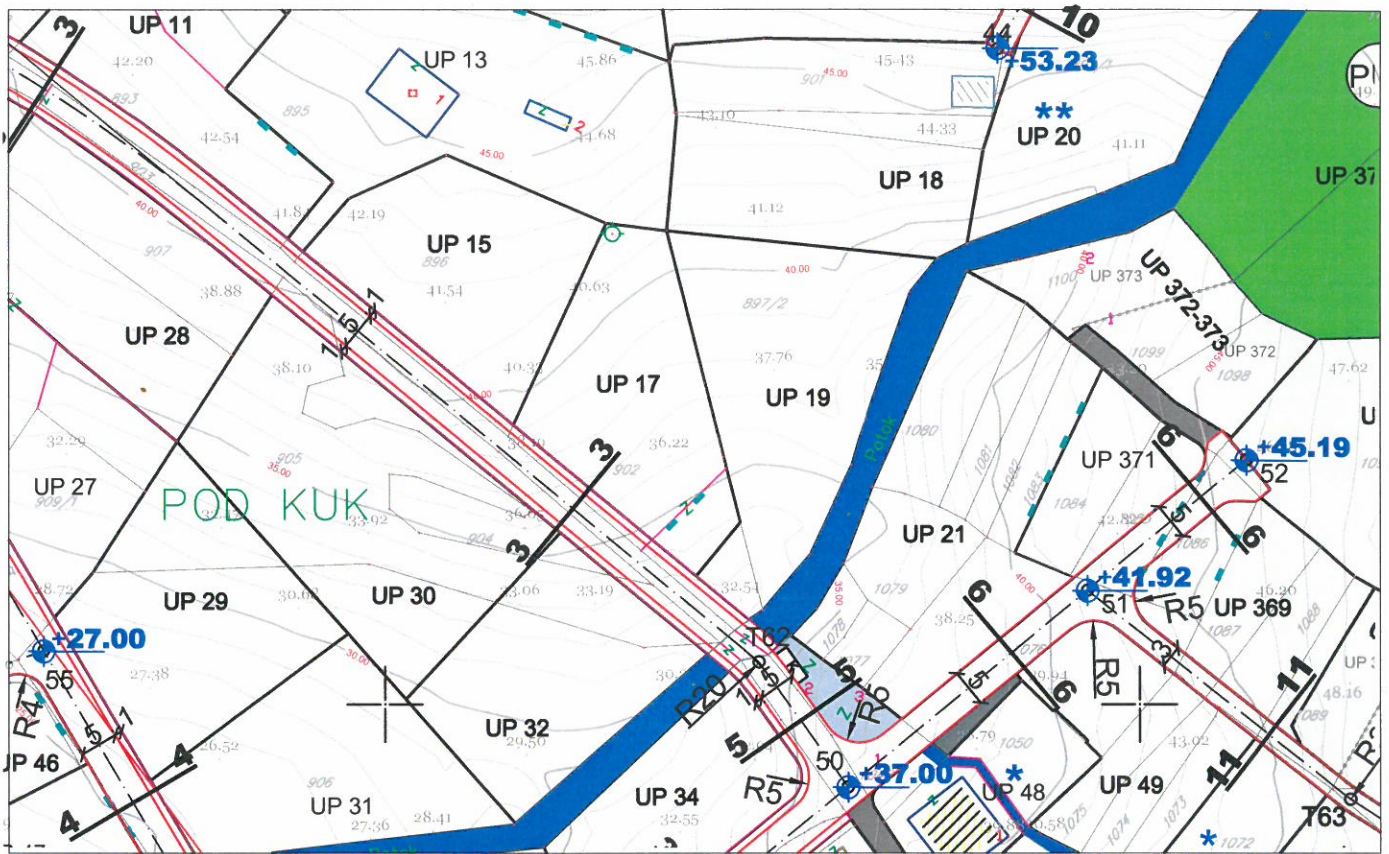

LEGENDA

- | | | | |
|--|--|--|-----------------------------------|
| | granica zahvata | | višeetažna garaža i poslovanje |
| | oznaka urbanističke parcele | | benzinska pumpa |
| | granica urbanističke parcele | | autobusko stajalište |
| | planirane saobraćajnice | | kontejneri
(nadzemni/podzemni) |
| | osovine saobraćajnica | | |
| | trotuari | | |
| | nivelacija saobraćajnica | | |
| | kolsko-pješačke površine | | |
| | pješačke površine | | |
| | pješačke površine na kanalu
potoka | | |
| | zaštitni koridor regionalnog
vodovoda | | |

POPREČNI PROFILI SAOBRAĆAJNICA

presjek 3-3

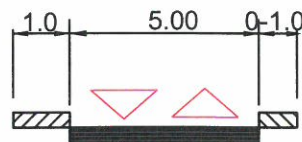

DETALJNI URBANISTIČKI PLAN MAŽINA

PEJZAŽNA ARHITEKTURA

R 1 : 1000

Za UP 17

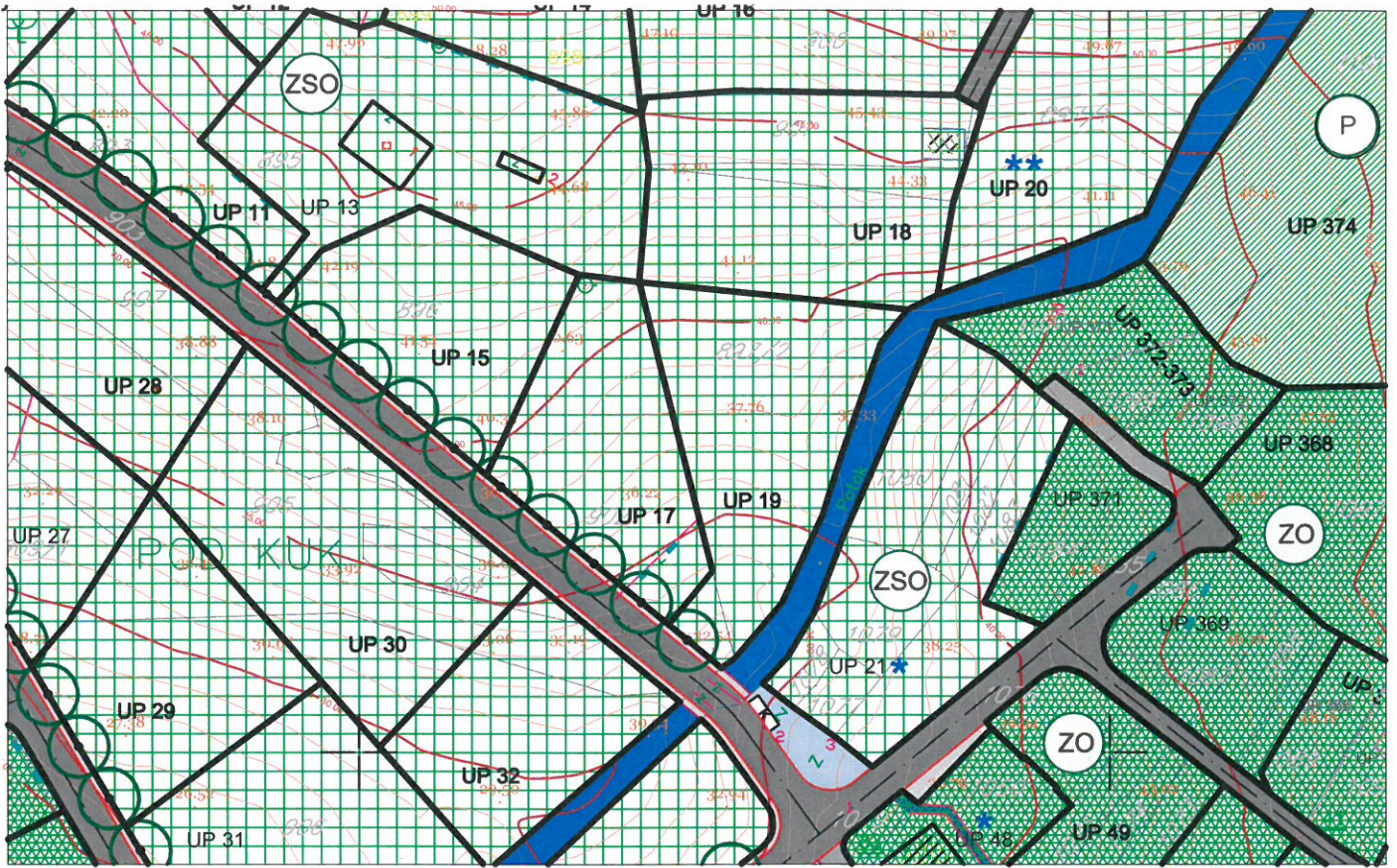

LEGENDA

- granica zahvata
- oznaka urbanističke parcele
- granica urbanističke parcele
- urbanistička parcela sa ograničenjem (dalekovod kroz parcelu)
- urbanistička parcela sa ograničenjem (potok kroz parcelu)
- urbanistička parcela sa ograničenjem (stanovanje u zelenilu)
- urbanistička parcela sa ograničenjem (regionalni vodovod i postojeći vod kroz UP)
- preparcelacija unutar urbanističkih parcela u skladu sa vlasništvom /podparcela
- postojeći objekat
- planirana spratnost objekta
- kolske površine
- kolsko-pješačke površine
- pješačke površine
- pješačke površine na kanalu potoka
- zaštitni koridor regionalnog vodovoda
- višeeetažna garaža i poslovanje (površina za centralne djelatnosti)
- benzinska pumpa (površina za centralne djelatnosti)
- kontejneri (nadzemni/podzemni)

ZELENE POVRŠINE

- drvodred

OBJEKTI PEJZAŽNE ARHITEKTURE JAVNE NAMJENE

- park
- skver
- zelenilo uz saobraćajnice

OBJEKTI PEJZAŽNE ARHITEKTURE OGRANICENE NAMJENE

- zelenilo stambenih objekata i blokova
- zelenilo individualnih stambenih objekata
- zelenilo poslovnih objekata
- sceprijalizovani park

OBJEKTI PEJZAŽNE ARHITEKTURE SPECIJALNE NAMJENE

- zelenilo infrastrukture
- zelenilo industrijskih objekata (benzinska pumpa)
- objekti elektroenergetske infrastrukture



DETALJNI URBANISTIČKI PLAN MAŽINA

ELEKTROENERGETIKA



R 1 : 1000

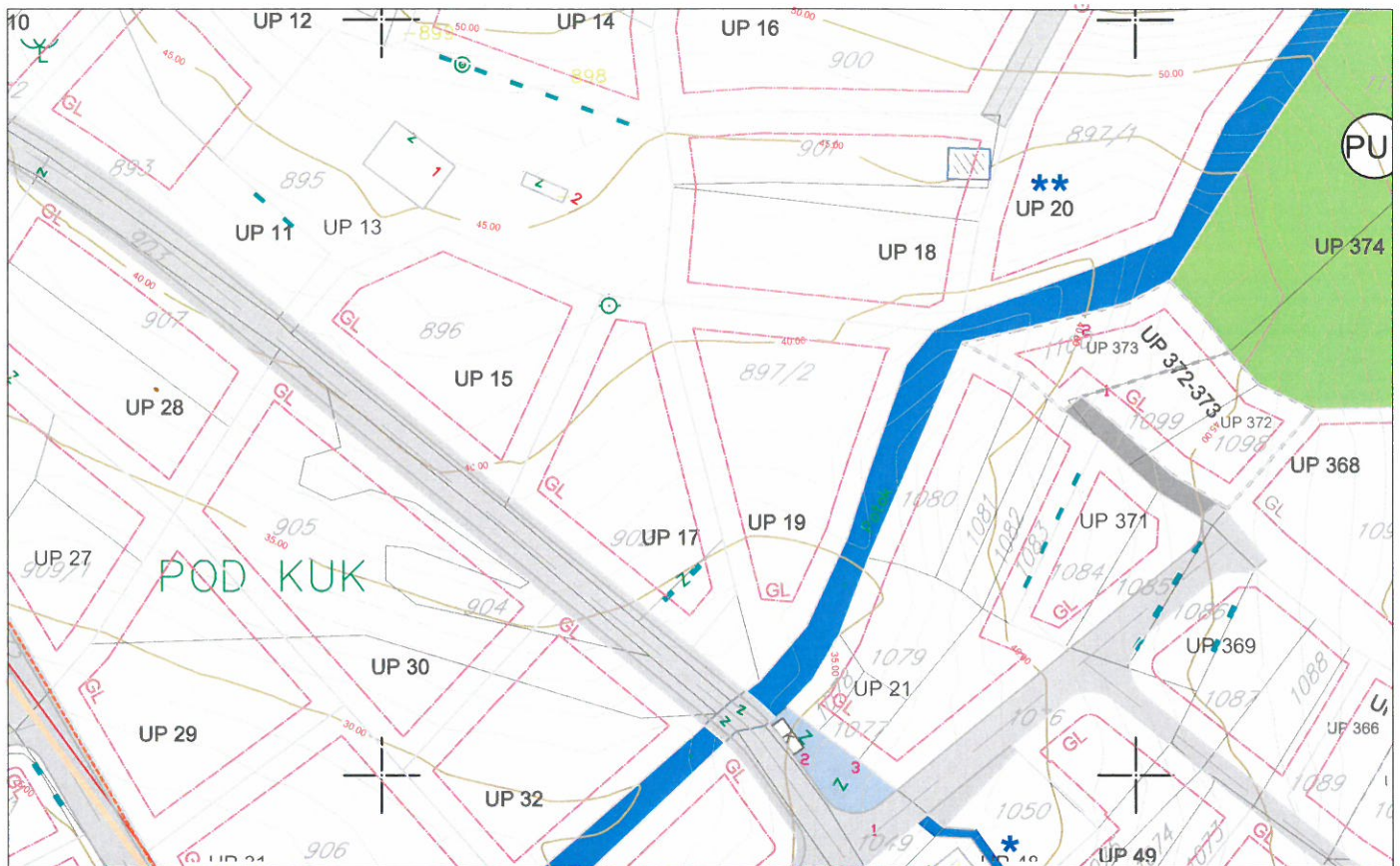

Za UP 17



LEGENDA

	granica zahvata		zaštitni koridor regionalnog vodovoda
UP 1	oznaka urbanističke parcele		višeetažna garaža i poslovanje
	granica urbanističke parcele		benzinska pumpa
	urbanistička parcela sa ograničenjem (dalekovod kroz parcelu)		kontejneri (nadzemni/podzemni)
	urbanistička parcela sa ograničenjem (potok kroz parcelu)		planirana trafostanica
	urbanistička parcela sa ograničenjem (stanovanje u zelenilu)		postojeća trafostanica
	urbanistička parcela sa ograničenjem (regionalni vodovod i postojeći vod kroz UP)		postojeći 35kV vod
	preparcelacija unutar urbanističkih parcela u skladu sa vlasništvom /podparcela		35kV koji se ukida
	granica građevinske linije		planirani 35kV vod
	postojeći objekat		postojeći 10kV vod
	planirana spratnost objekta		trasa planiranog 10kV voda
	kolske površine		
	kolsko-pješačke površine		
	pješačke površine		
	pješačke površine na kanalu potoka		



0902-351-748/3			
Organizacija	Klasifikacija	Red. br.	Priloga
26-08-2015			Priloga

OPŠTINA TIVAT
Crna Gora

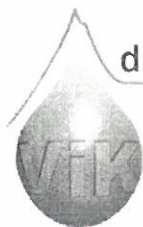

d.o.o. VODOVOD I KANALIZACIJA TIVAT

II Dalmatinske 3A, 85320 Tivat, tel.: +382 32 671 788
 Fax: +382 32 671 790, e-mail: vik-tivat@t-com.me www.viktivat.me
 PIB: 02295407 PDV 91/31-00282-0 ŽIRO RAČ.: Atlas Mont: 505-1433-40
 CKB: 510-4063-73 Hipotekarna Banka: 520-62730-65 Prva Banka 535-10055-81

DRUŠTVO SA OGRANIČENOM ODGOVORNOSTI
 "VODOVOD I KANALIZACIJA"

Broj .. 2340
 Tivat, 26. 08. 2015.

OPŠTINA TIVAT

Sekretarijat za uređenje prostora
 i zaštitu životne sredine

Na osnovu PRELIMINARNIH URBANISTIČKO TEHNIČKIH USLOVA broj 0902-351-748/2 od 17.08.2015 god. za izradu tehničke dokumentacije za izgradnju objekta na **kat.par.broj 902 KO Tivat**, a na zahtjev **SINDIK MARIO** izdaju se:

TEHNIČKI USLOVI

1. Priključak za vodu izvesti sa postojećeg cjevovoda (mapa u prilogu).
2. Potrebno je postaviti centralni vodomjer u propisno izgrađenoj šahti na ivici parcele, kao i za svaki stambeni prostor postaviti poseban vodomjer ili u šahti van objekta ili u zajedničkim prostorijama (shodno Odluci o javnom vodosnabdjevanju, Službeni list CG, Opštinski propisi broj 8 od 2014 god.)



PRILOG:-mapa sa pozicijom priključenja na vodovodnu mrežu

Tivat, 26.08.2015 god.

DOSTAVLJENO:

- Naslovu
- Arhivi

DIREKTOR:
 Čedomir Lukić dipl.ing



Vodovod (postojeće instalacije)

Postojeći distributivni cjevovod / PEHD DN63

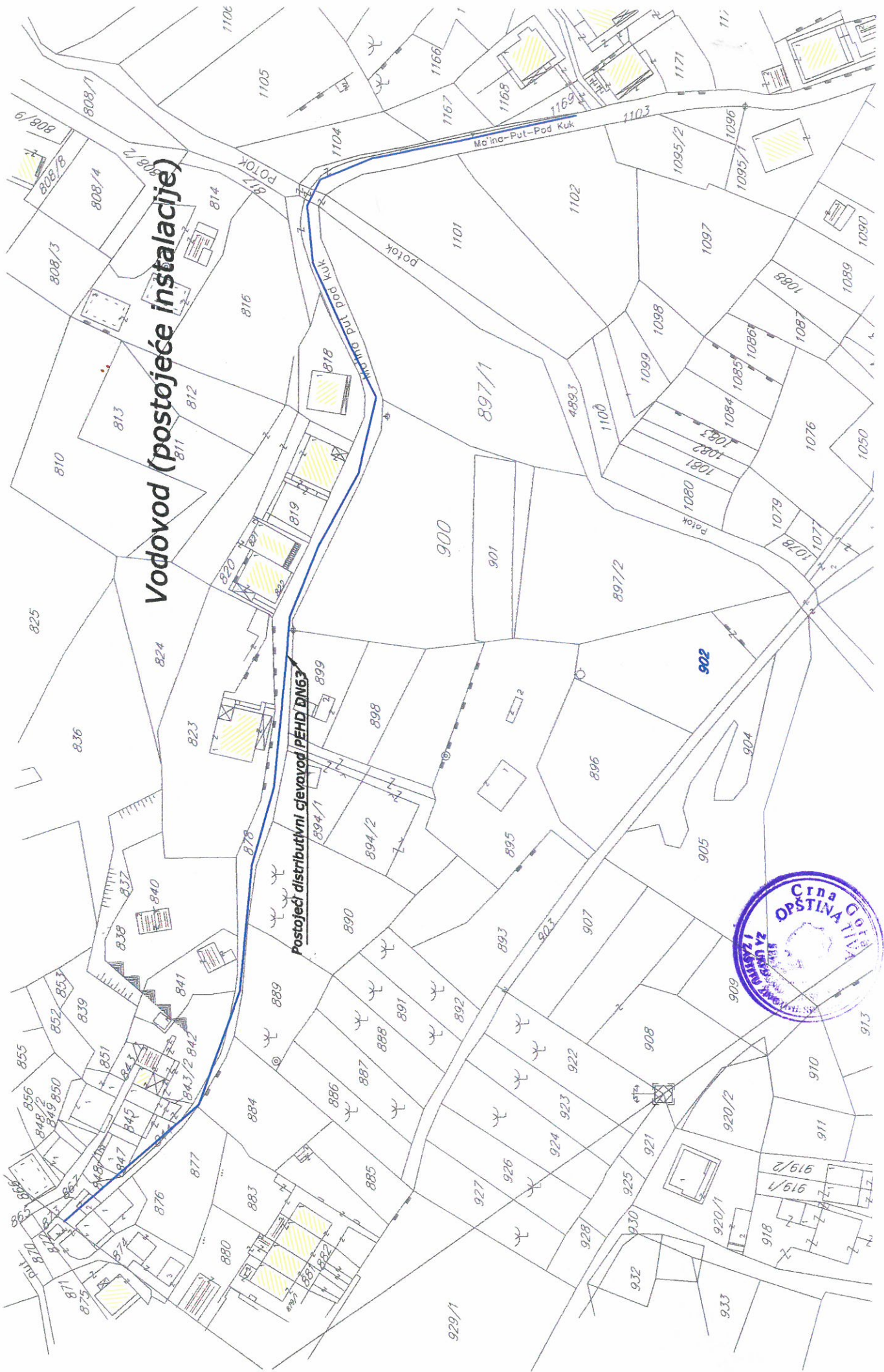

DETALJNI URBANISTIČKI PLAN MAŽINA

HIDROTEHNIČKA INFRASTRUKTURA R 1 : 1000

Za UP 17

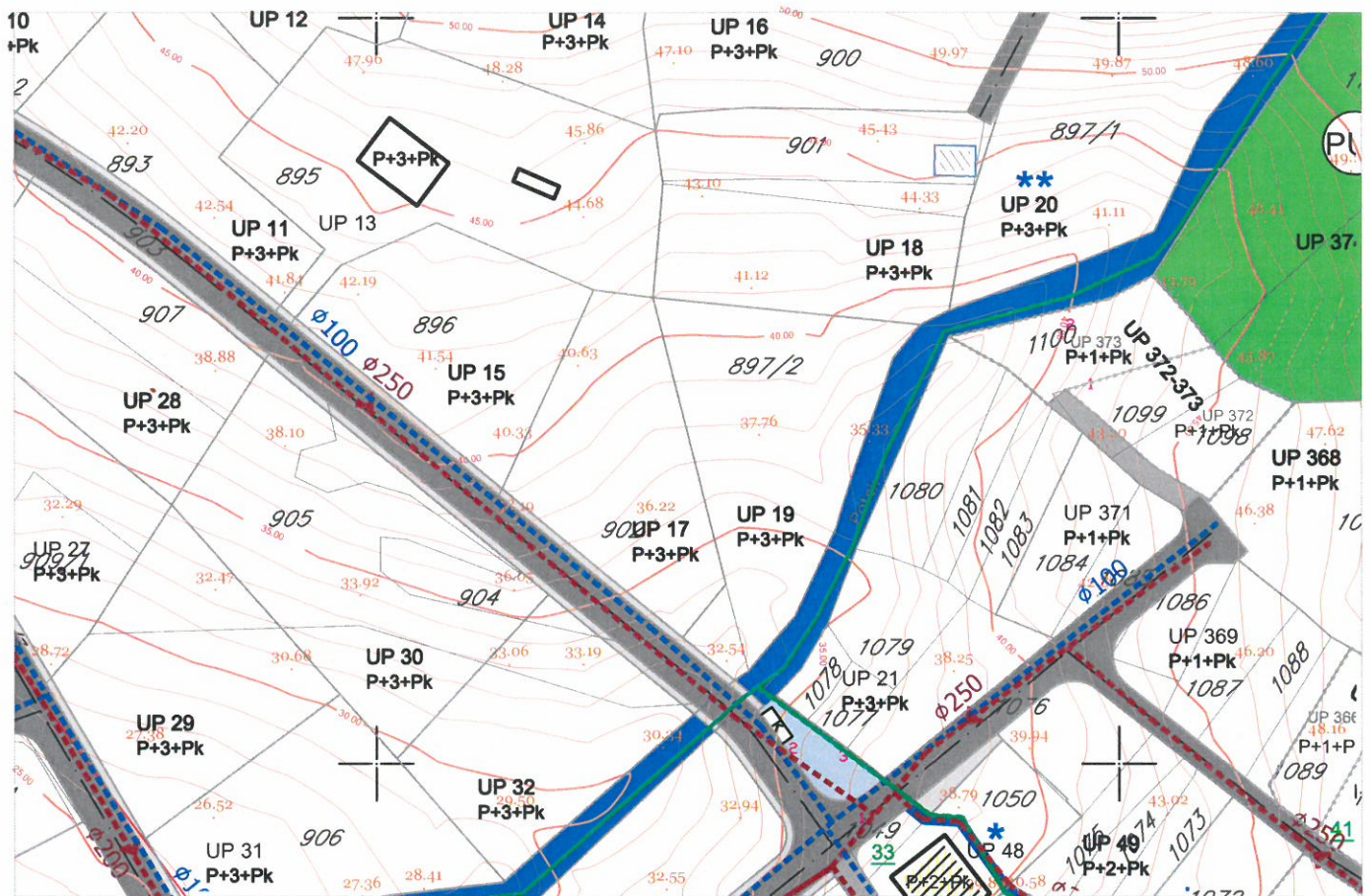

LEGENDA:

	granica zahvata		Postojeći vodovod
	oznaka urbanističke parcele		Postojeći vodovod-za ukidanje
	granica urbanističke parcele		Planirani vodovod
	urbanistička parcela sa ograničenjem (dalekovod kroz parcelu)		Postojeća fekalna kanalizacija
	urbanistička parcela sa ograničenjem (potok kroz parcelu)		Postojeća fekalna kanalizacija-za ukidanje
	urbanistička parcela sa ograničenjem (stanovanje u zelenilu)		Planirana fekalna kanalizacija
	urbanistička parcela sa ograničenjem (regionalni vodovod i postojeći vod kroz UP)		Postojeća atmosferska kanalizacija
	preparcelacija unutar urbanističkih parcela u skladu sa vlasništvom /podparcela		Postojeća atmosferska kanalizacija-za ukidanje
	postojeći objekat		Planirana atmosferska kanalizacija - zatvoren kanal
	planirana spratnost objekta		Planirana atmosferska kanalizacija - otvoreni kanal
	kolske površine		Postojeći rezervoar
	kolsko-pješačke površine		Planirani rezervoar
	pješačke površine		
	pješačke površine na kanalu potoka		
	zaštitni koridor regionalnog vodovoda		
	kontejneri (nadzemni/podzemni)		



DETALJNI URBANISTIČKI PLAN MAŽINA TELEKOMUNIKACIONA INFRASTRUKTURA

R 1 : 1000



Za UP 17

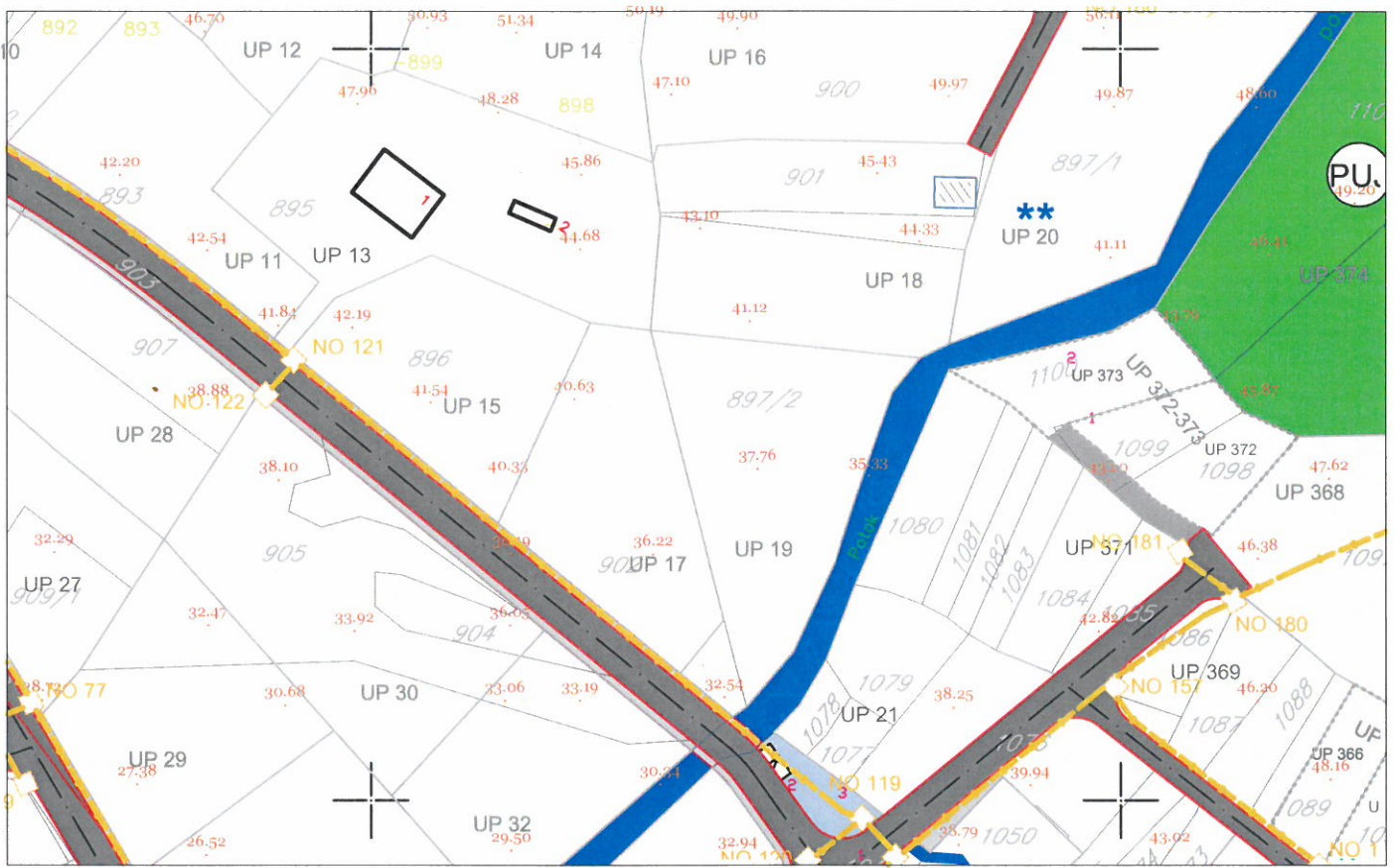

LEGENDA

- | | | | |
|--|---|--|--|
| | granica zahvata | | zaštitni koridor regionalnog vodovoda |
| | oznaka urbanističke parcele | | kontejneri (nadzemni/podzemni) |
| | granica urbanističke parcele | | postojeće telekomunikaciono okno |
| | urbanistička parcela sa ograničenjem (dalekovod kroz parcelu) | | postojeća telekomunikaciona kanalizacija sa optičkim magistralnim kablom |
| | urbanistička parcela sa ograničenjem (potok kroz parcelu) | | planirano telekomunikaciono okno |
| | urbanistička parcela sa ograničenjem (stanovanje u zelenilu) | | numeracija planiranog telekomunikacionog okna |
| | urbanistička parcela sa ograničenjem (regionalni vodovod i postojeći vod kroz UP) | | planirana telekomunikaciona kanalizacija sa 4 PVC cijevi precnika 110mm |
| | preparcelacija unutar urbanističkih parcela u skladu sa vlasništvom /podparcela | | |
| | postojeći objekat | | |
| | planirana spratnost objekta | | |
| | kolske površine | | |
| | kolsko-pješačke površine | | |
| | pješačke površine | | |
| | pješačke površine na kanalu potoka | | |

