

na TIVAT
Radovići

SITUACIONI PLAN
LOKACIJE: URBANISTIČKE PARCELE 50, 51 I 52
DUP "Donji Radovići - Zapad" - Izmjene i dopune

- | | |
|------------------------------------|-------------------------------|
| LEGENDA: | LEGENDA: |
| ○ Manhole | ○ Šaht |
| □ Drain | □ Stivnik |
| — Wall - fence | — Zid - ograda |
| ▲ Rocks | ▲ Zid - ograda |
| — Border UP | — Granica UP |
| — Parcel boundaries | — Granica katastarske parcele |
| — Cadastral designation of the lot | — Oznaka katastarske parcele |

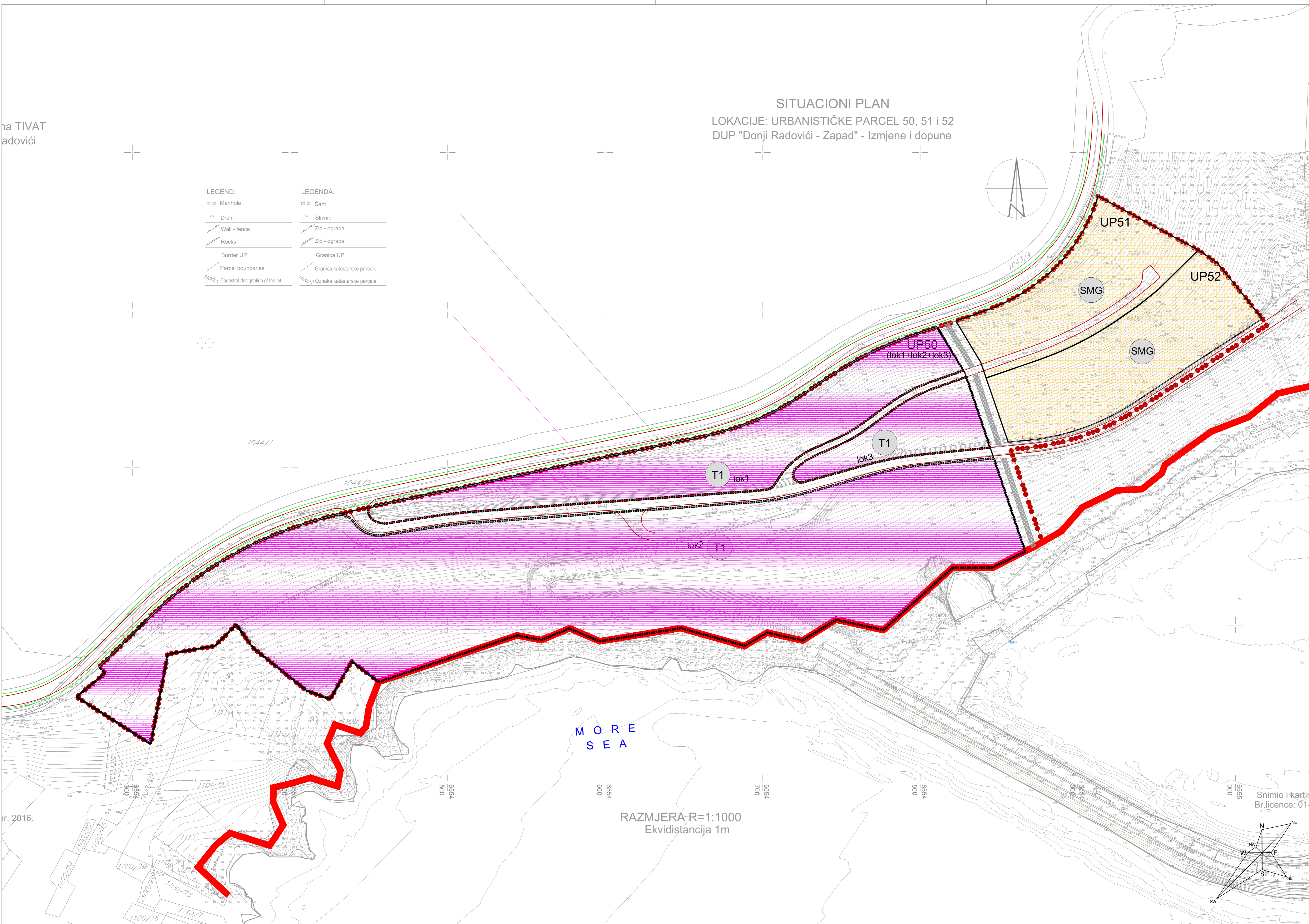

- LEGENDA:**
- GRANICA ZAHVATA PLANA
 - GRANICA MORSKOG DOBRA
 - 226 GRANICA I BROJ KATASTARSKJE PARCELE
 - GRANICA URBANISTIČKE PARCELE
 - UP51 BROJ URBANISTIČKE PARCELE
 - GRANICA LOKACIJE
 - lok 1 OZNAKA LOKACIJE
 - SMG STANOVANJE MALE GUSTINE
 - T1 TURIZAM - HOTEL
 - KOLSKA SAOBRAĆAJNICA
 - PJEŠAČKA STAZA

RAZMJERA R=1:1000
Ekvidistancija 1m

Snimio i kartirao
Br.licence: 01-

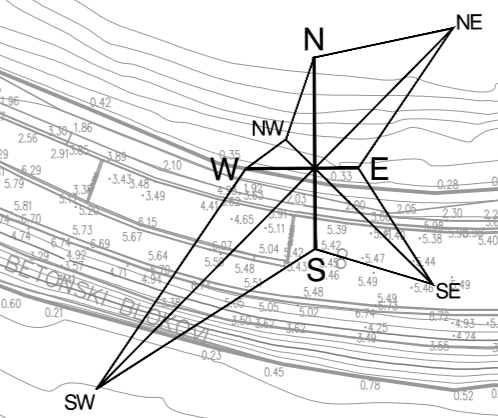

IZMJENE I DOPUNE DUP-A
GOLF I DONJI RADOVIĆI ZAPAD



elaborat plana	CAU Centar za Arhitekturu i Urbanizam	Oslikao u travnju plana: Br.010-130-440
naslovnic	OPŠTINA TIVAT	Tivat, 21.12.2015god.
naziv planskog dokumenta	ID DUP-A GOLF I DONJI RADOVIĆI ZAPAD	godina izrade plana
faza planskog dokumenta	Nacrt plana	2016.
način grafičkog prikaza	Plan namjene površina	Skaliranje 1:1000
		Broj grafičkog prikaza