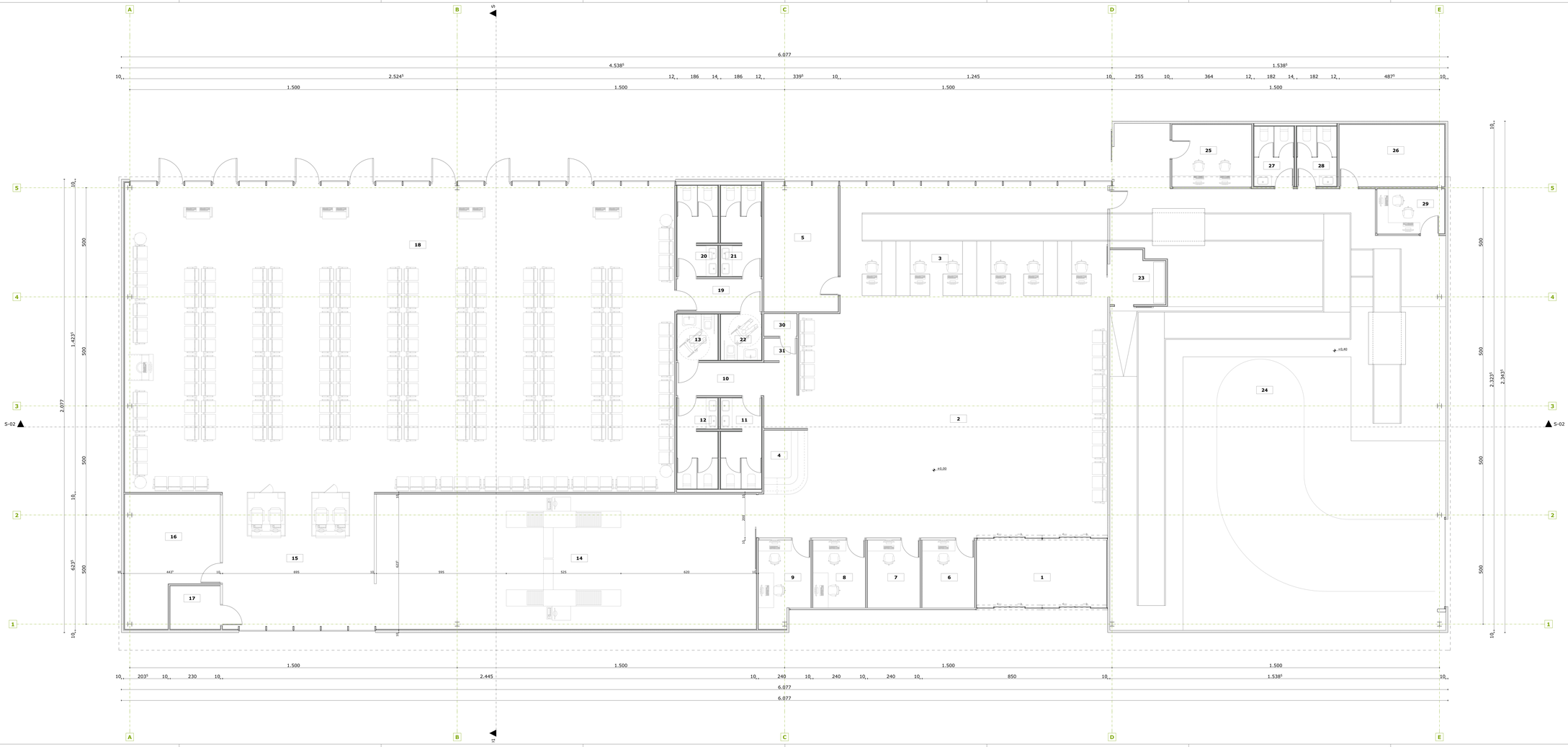

PRIZEMLJE

	OPIS PROSTORA	POVRŠINA
1	VJETROBRAN	18,60
2	HOL ZA REGISTRACIJU	162,82
3	ŠALTERI ZA REGISTRACIJU	61,86
4	INFO PULT	5,69
5	PROSTORIJA ZA OSOBLJE	19,78
6	POSLOVNICA	7,44
7	POSLOVNICA	7,44
8	POLICIJA	8,69
9	CARINA	7,44
10	HODNIK	6,00
11	WC ŽENSKI	7,60
12	WC MUŠKI	7,60
13	WC ZA LICA SA POS.POT.	3,91
14	XR KONTROLA	108,82
15	PASOŠKA KONTROLA	42,72
16	KD OPERATERI	20,75
17	PROSTORIJA ZA PRETRES	4,20
18	ČEKAONICA	351,55
19	HODNIK	5,85
20	WC ŽENSKI	7,60
21	WC MUŠKI	7,60
22	WC ZA LICA SA POS.POT.	3,91
23	VANGABARITNI PRTLJAG	5,85
24	SORTIRNICA PRTLJAGA	305,38
25	KD OPERATERI I STEPEN	10,56
26	PROSTORIJA ZA RADNIKE	14,14
27	WC MUŠKI	5,00
28	WC ŽENSKI	5,00
29	KD OPERATERI II STEPEN	6,43
30	RACK PROSTORIJA	1,53
31	PREDPROSTOR (ODRŽAVANJE)	1,53
	UKUPNO	**1233,29**

UKUPNA NETO POVRŠINA	**1233,29**
UKUPNA BRUTO POVRŠINA	**1288,22**

Projektant: CAU Centar for Architecture and Urbanism

Investitor: **"Aerodromi Crne Gore" AD Podgorica**

Objekat: **Privremeni montažni objekat - terminal za odlazne putnike**

Lokacija: Sr. B.7 u zahvatu Izmjena i dopuna Plana objekata privremenog karaktera u zoni morskog dobra u Opštini Tivat za period 2018.-2018.god., Opština Tivat, Crna Gora

Glavni projektant: Dr Sonja Radović - Jelovac, dipl.inž.arh.

Naziv crteža: **Idejno rješenje**

Odgovorni projektant: Dr Sonja Radović- Jelovac, dipl.inž.arh.

Faza tehničke dokumentacije: **ARHITEKTURA**

Razmjera: **1:50**

Saradnici: Bojan Stanković, dipl.inž.arh.
Luka Ljumović, dipl.inž.arh.
Milica Fatić, spec.sci.arh.

Naziv crteža: **Layout**

Broj crteža: **11**

Broj izmjene:

Datum izrade: MM

Maj 2018.

Datum revizije: MM