

Terase na Trgu od kulture, ispred caffe bara "Teodorus" kat. parc. br. 2281 KO Tivat.

Katastarska podloga

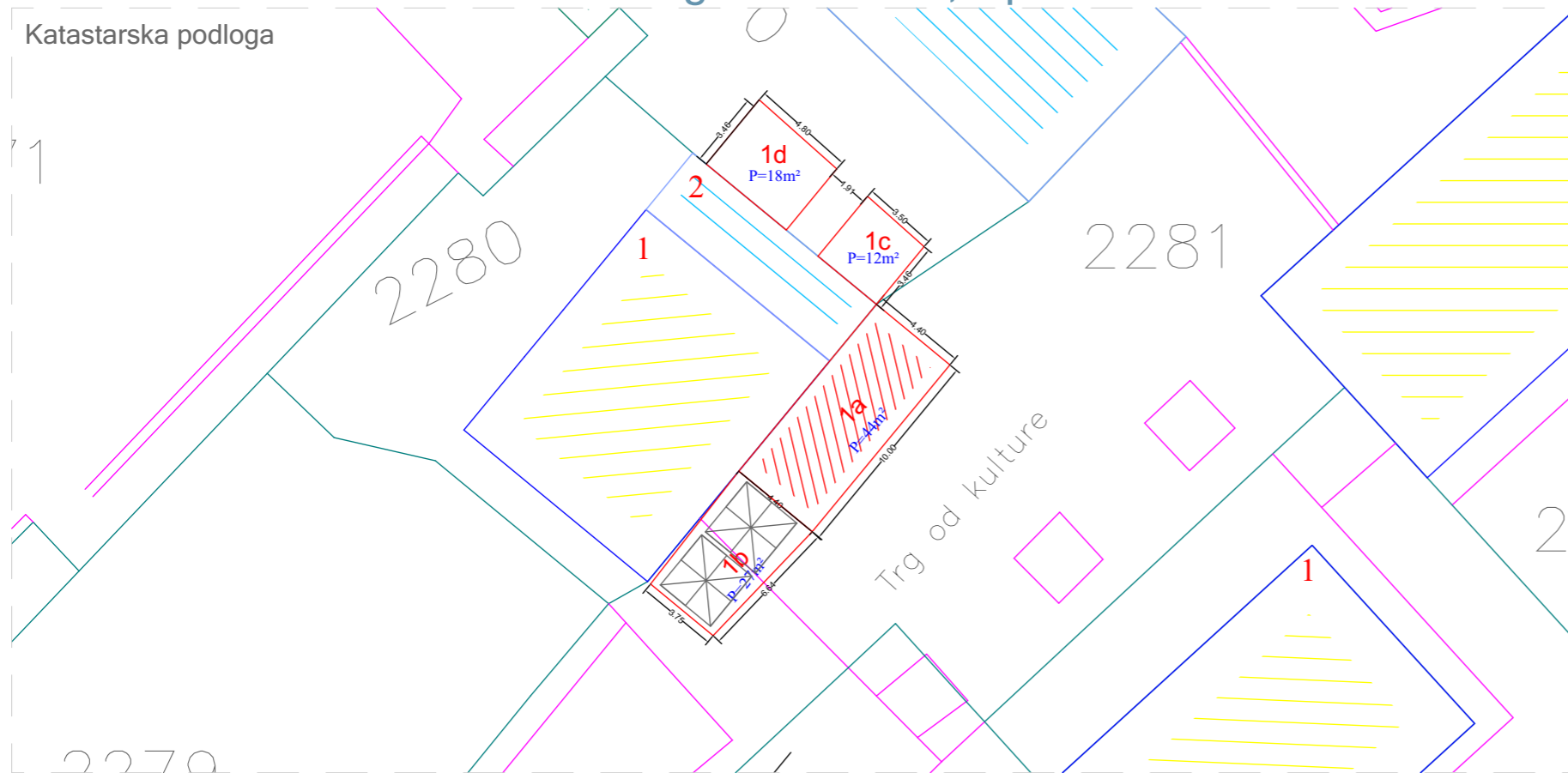

Tabelarni prikaz

Redni broj	Tip objekta	Kat. parcela br.	Površina
1.a.	Terasa	2281. ko. Tivat	44. m ²
1.b.	Terasa	2281. ko. Tivat	27. m ²
1.c.	Terasa	2270. ko. Tivat	12. m ²
1.d.	Terasa	2270. ko. Tivat	18. m ²



3D Prikaz, planirano stanje

slika 1.

Osnova terase

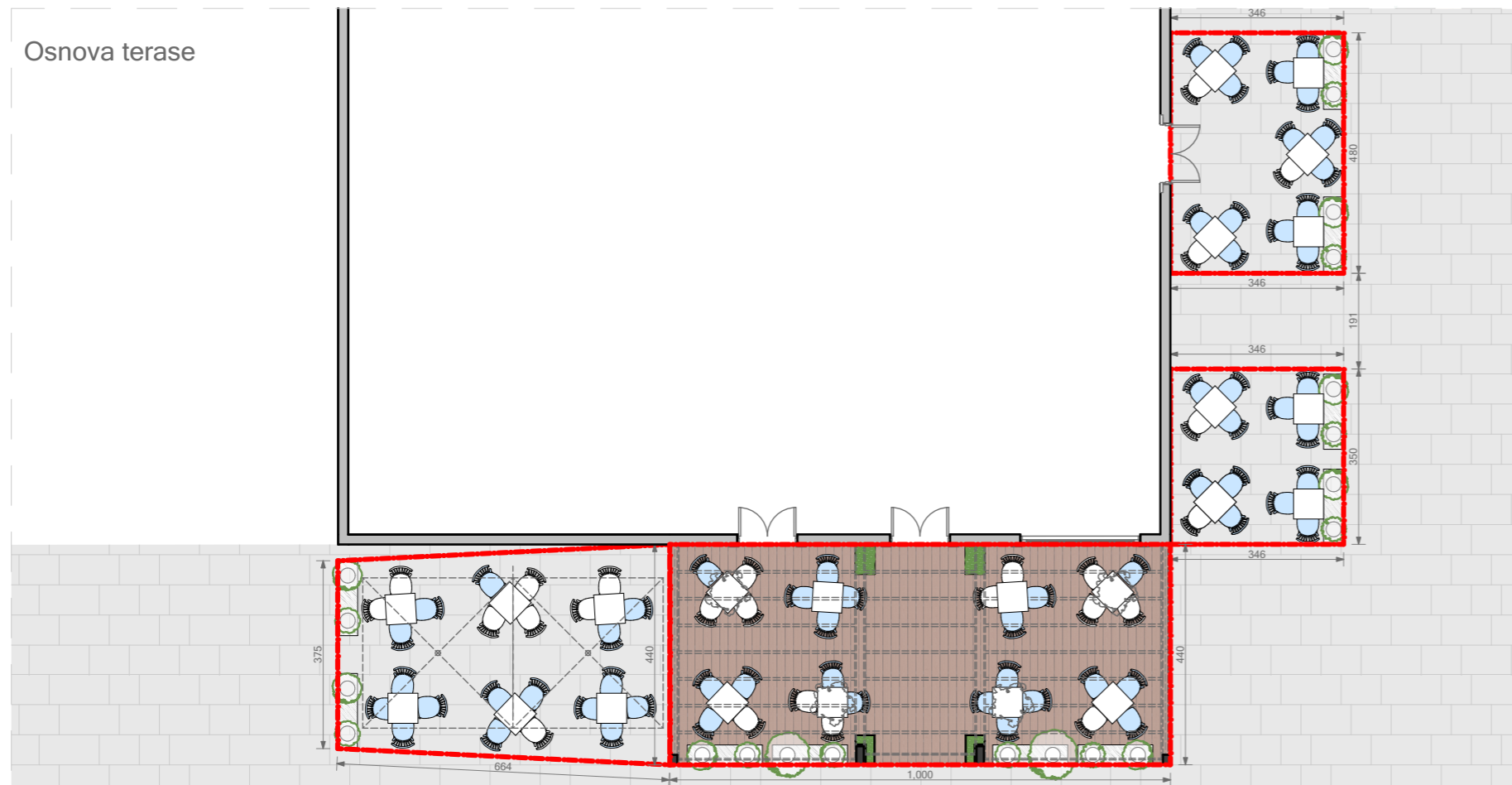

Postojeće stanje

slika 2.

Terasa u Njegoševoj ulici, ispred caffe bara "KLM" kat. parc. br. 2266 KO Tivat.

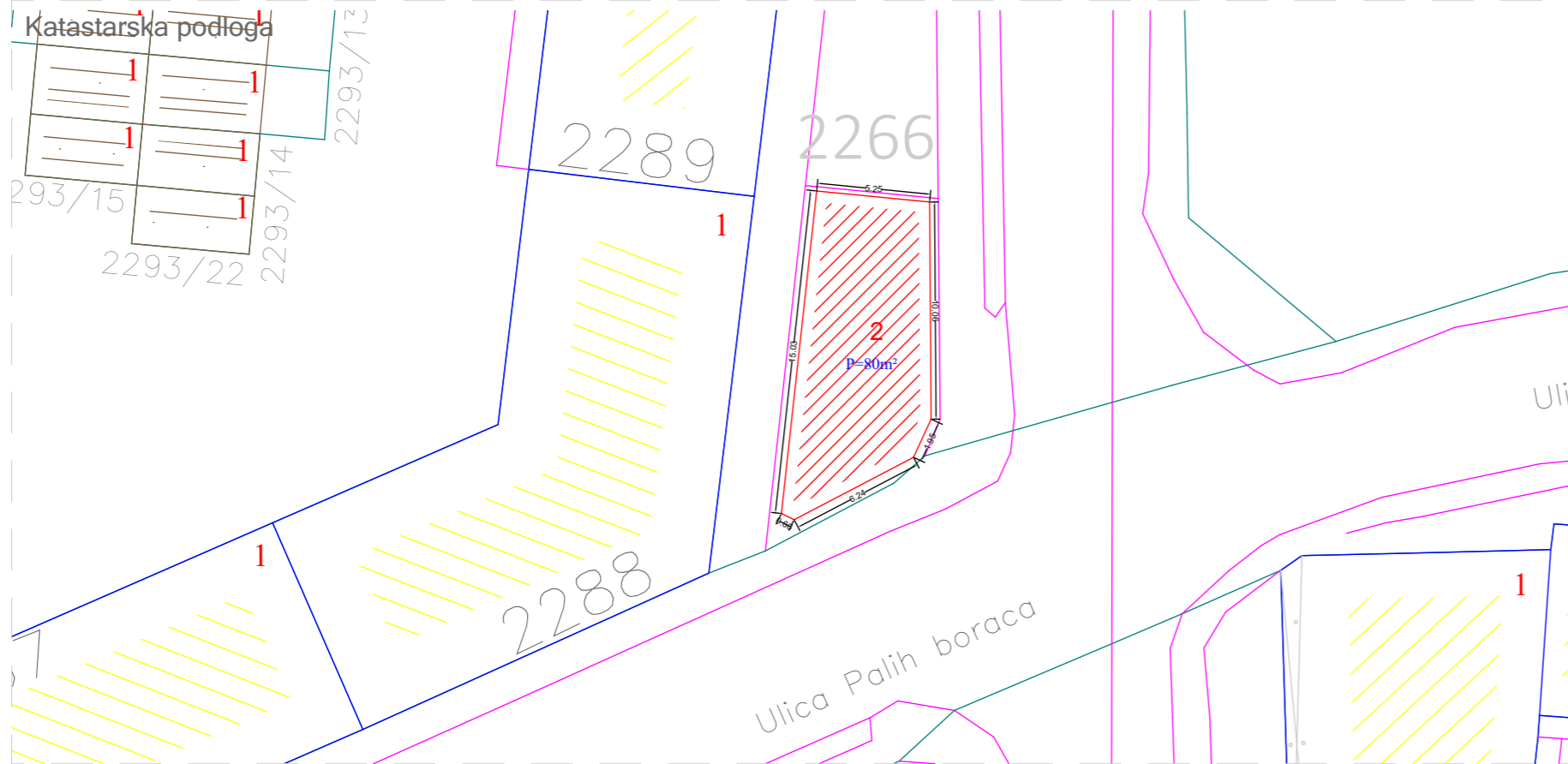

Tabelarni prikaz

Redni broj	Tip objekta	Kat. parcela br.	Površina
2.	Terasa	2266 ko. Tivat	80 m ²



slika 1

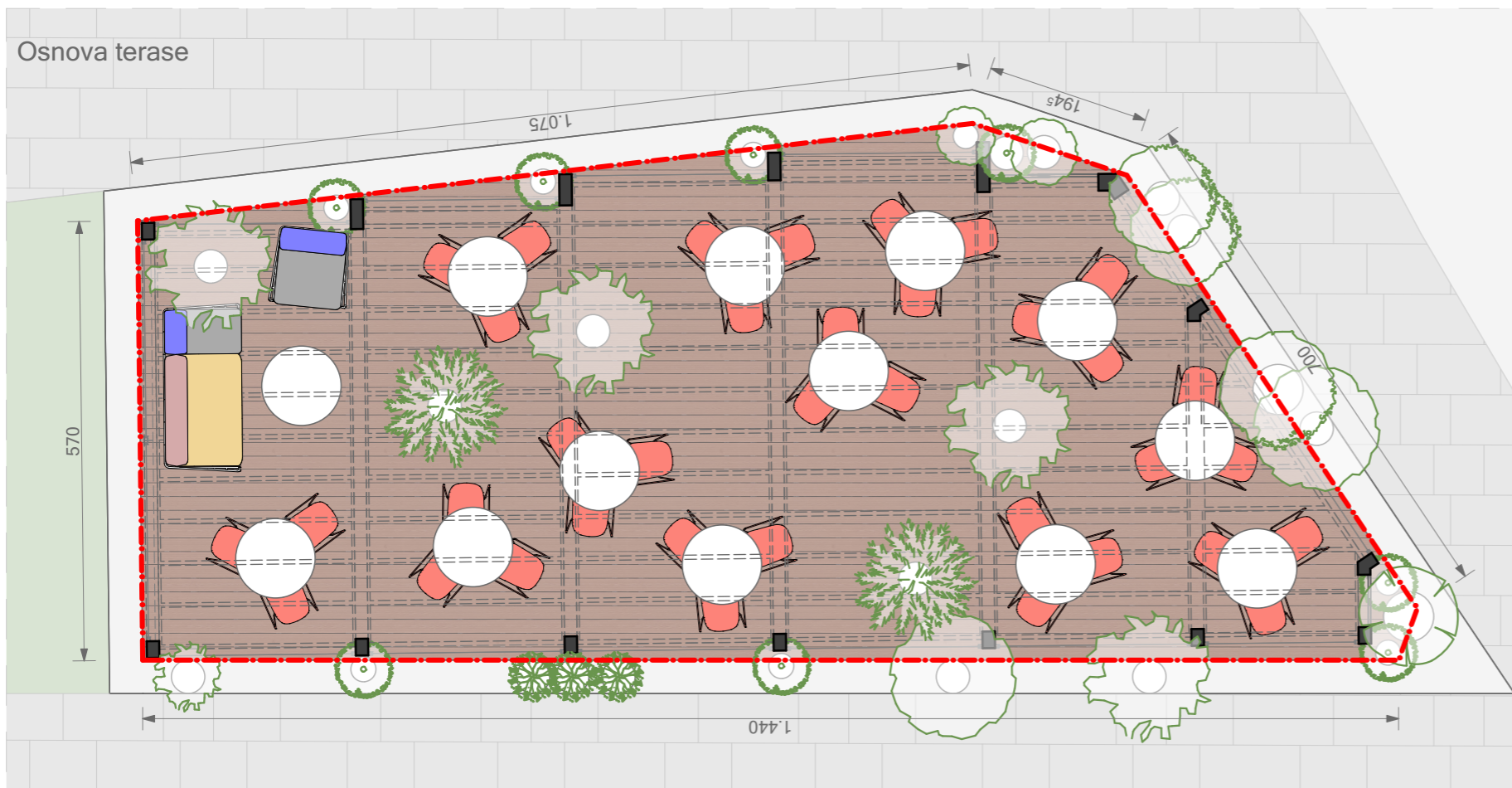

slika 2

Terasa u Njegoševoj ulici br. 1, ispred caffe bara "Galija" kat. parc. br. 3376 KO Tivat.

Katastarska podloga

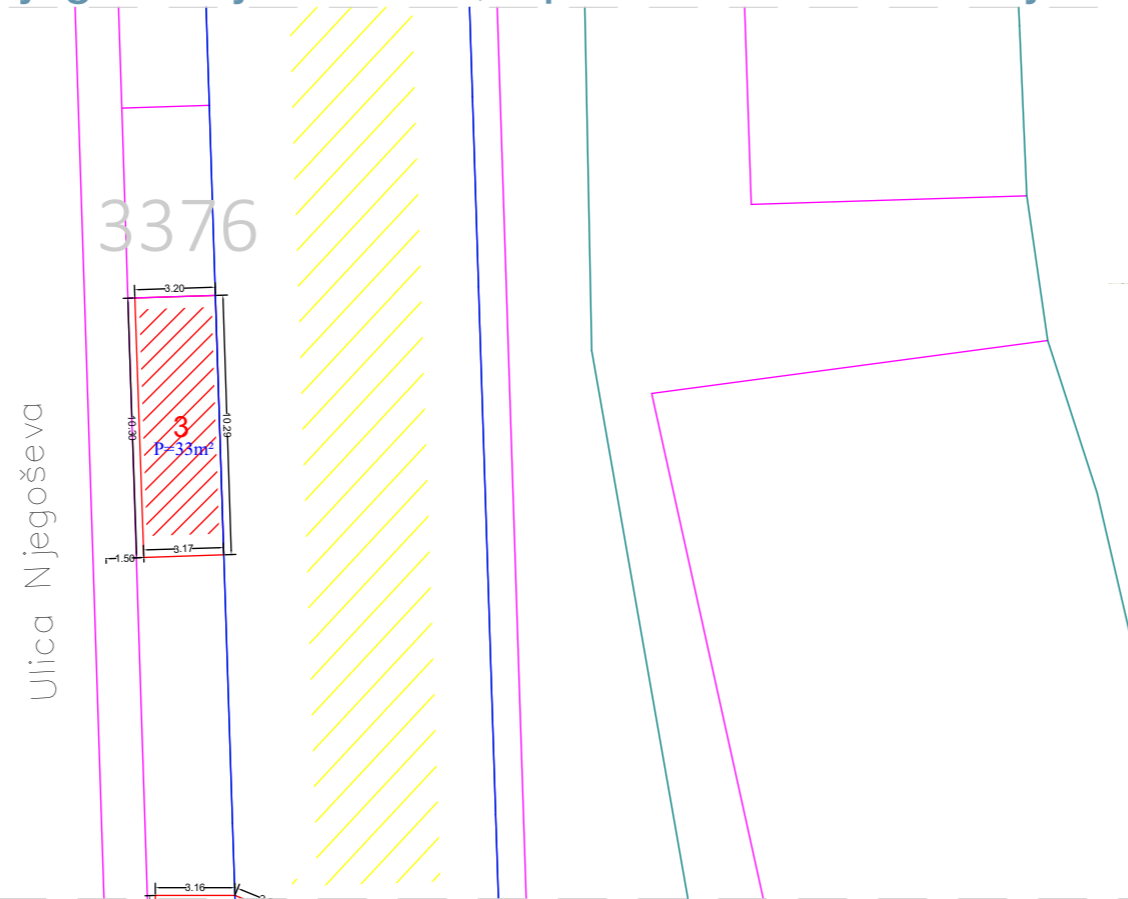

Tabelarni prikaz

Redni broj	Tip objekta	Kat. parcela br.	Površina
3.	Terasa	3376 ko. Tivat	33 m ²



3D Prikaz, planirano stanje

slika 1.

Osnova terase

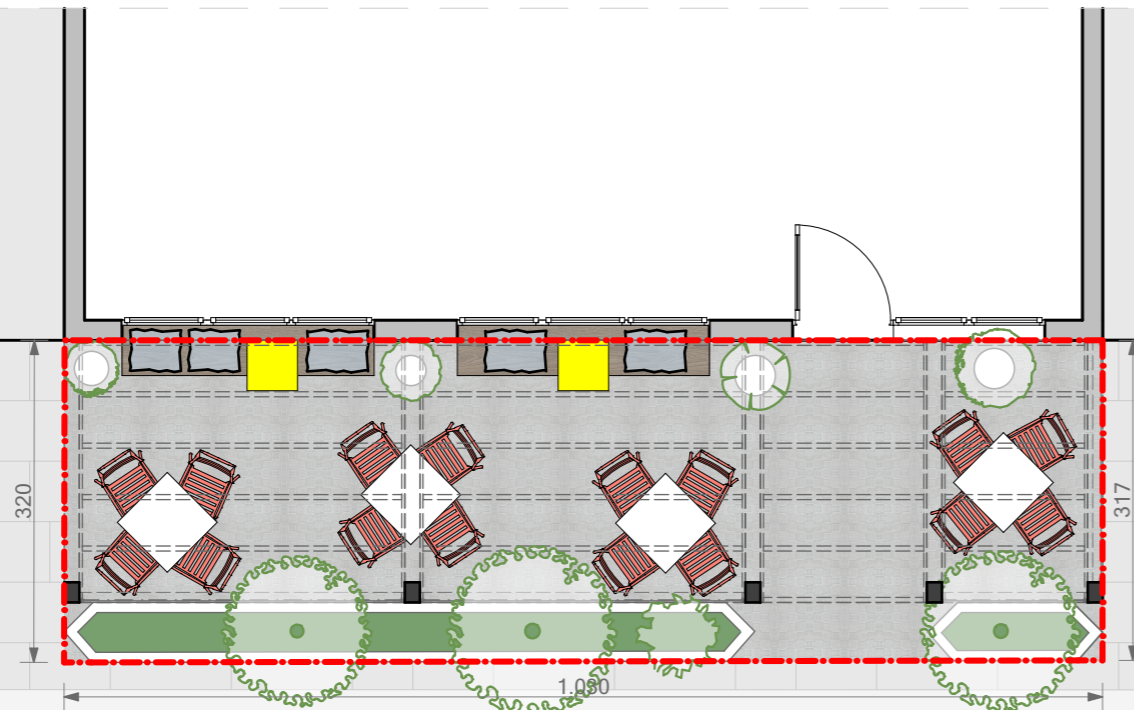

Postojeće stanje

slika 2.

Terasa u Njegoševoj ulici br. 2, ispred caffe bara "Sirena" kat. parc. br. 3376 KO Tivat.
 Terasa u Njegoševoj ulici, ispred caffe bara "Biblioteka" kat. parc. br. 3376 KO Tivat.

Katastarska podloga

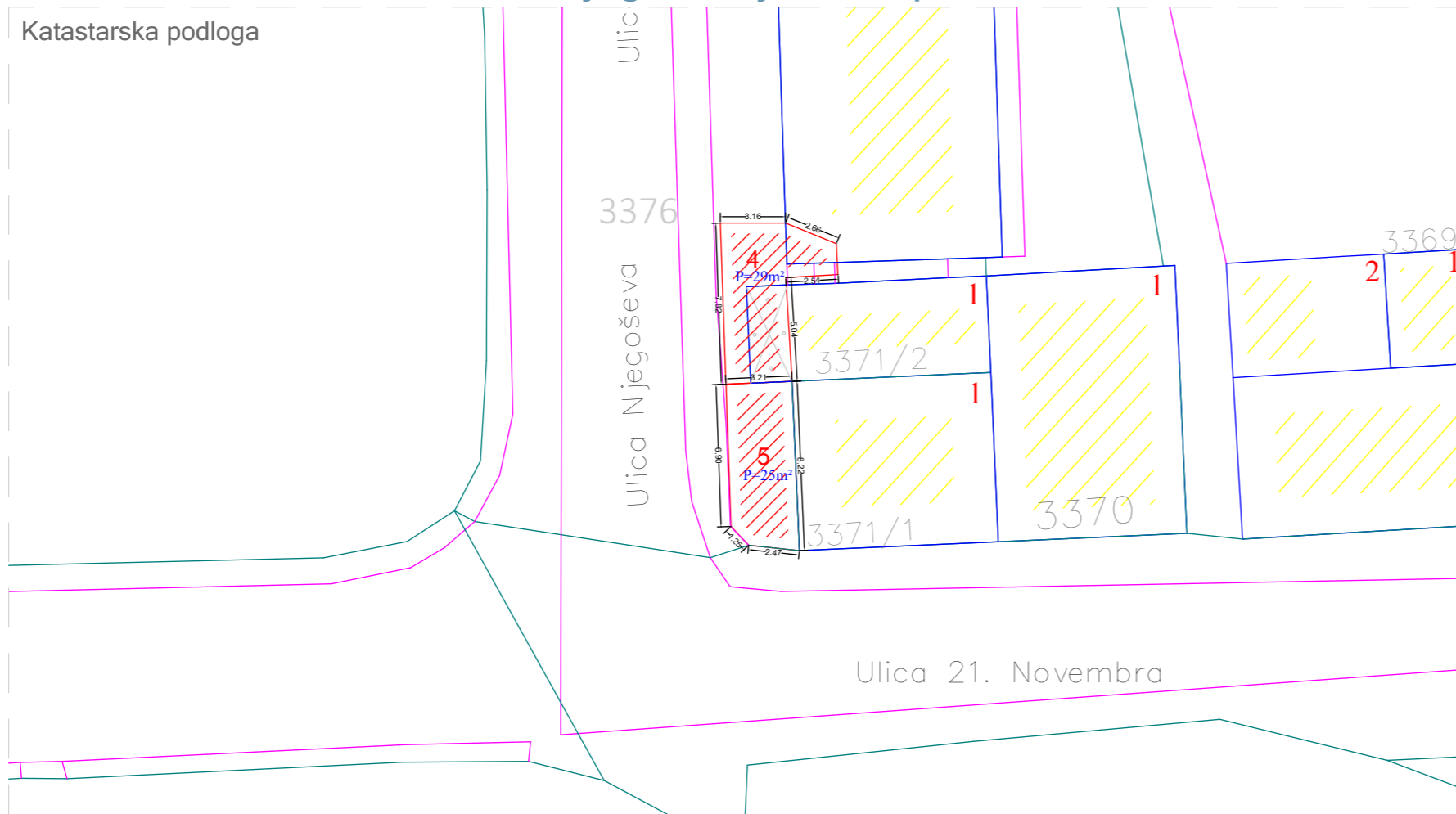

Tabelarni prikaz

Redni broj	Tip objekta	Kat. parcela br.	Površina
4. / 5.	Terasa , Terasa	3376 , 3376 ko. Tivat	29.m ² / 25.m ²



slika 1.



slika 2.

Osnova terase

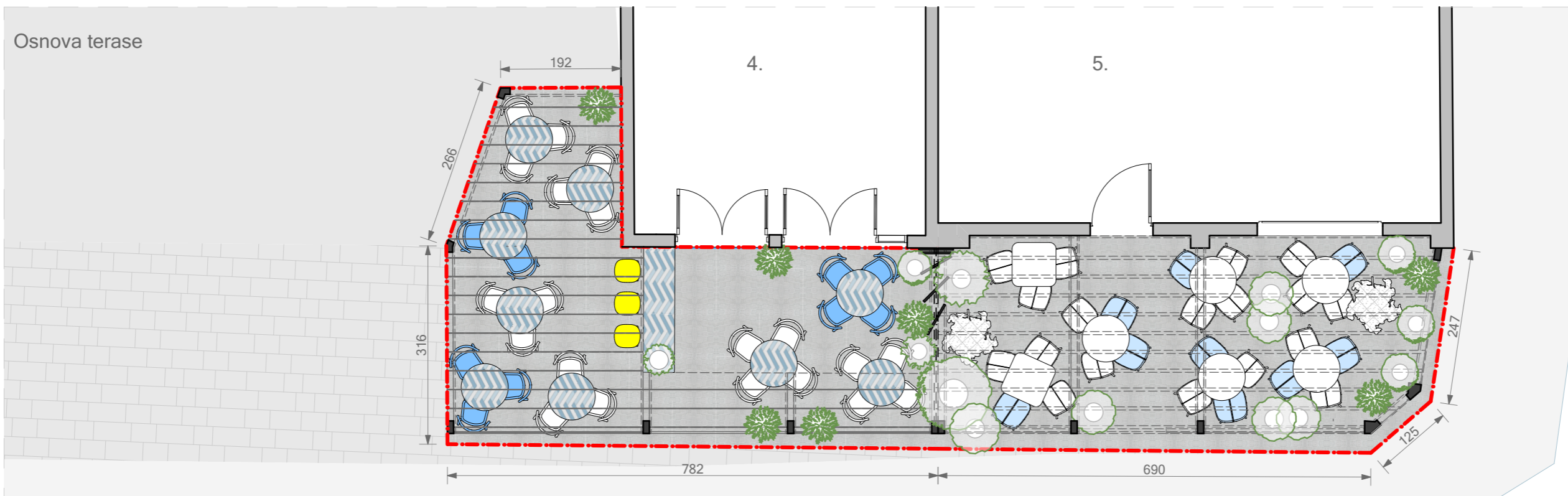

Terasa u Ulici Druge dalmatinske, ispred caffe bara "Dionis" kat. parc. br. 2322/1 KO Tivat.

Katastarska podloga

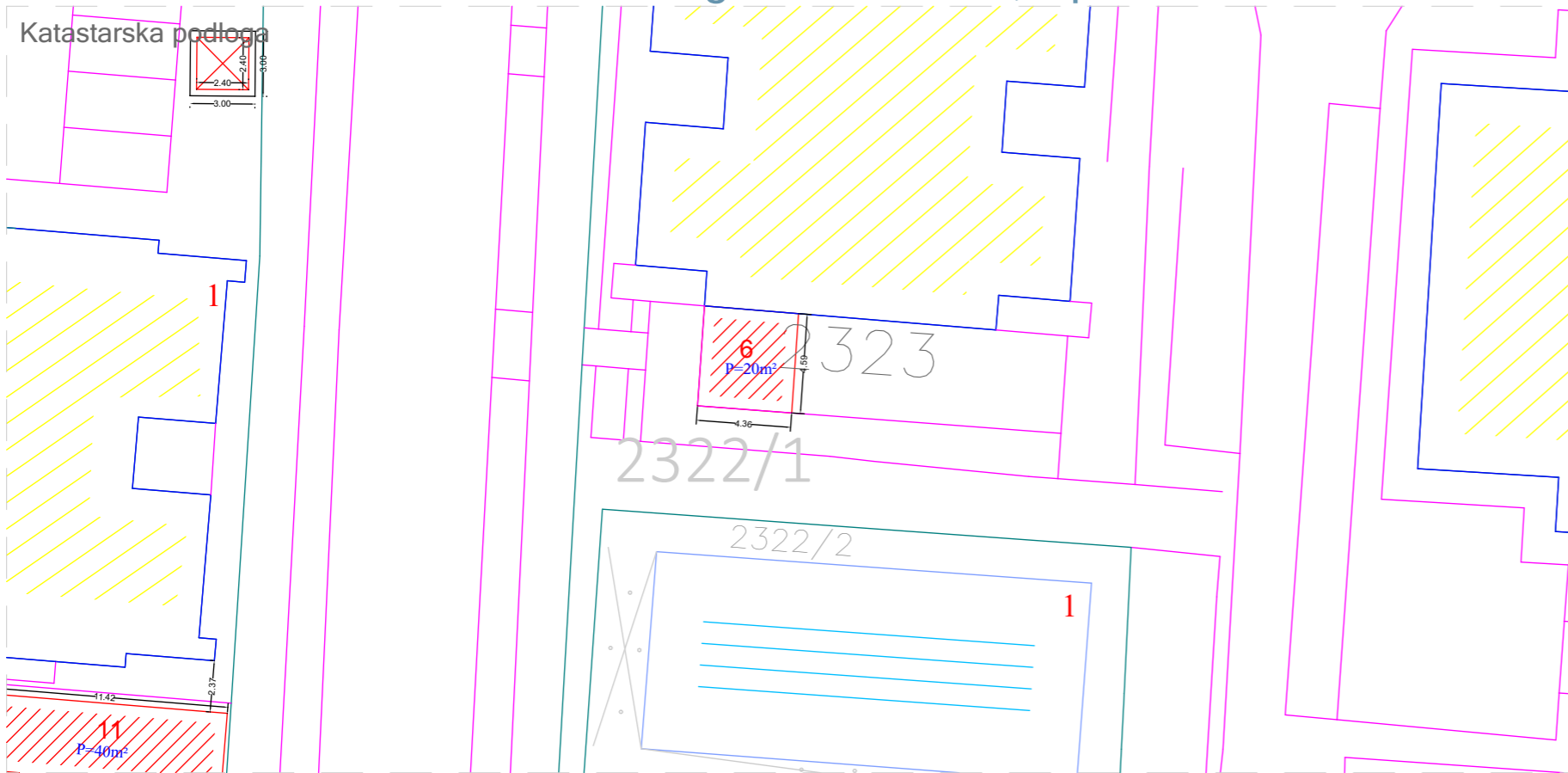

Tabelarni prikaz

Redni broj	Tip objekta	Kat. parcela br.	Površina
6.	Terasa	2322/1 ko. Tivat	20 m ²



Osnova terase

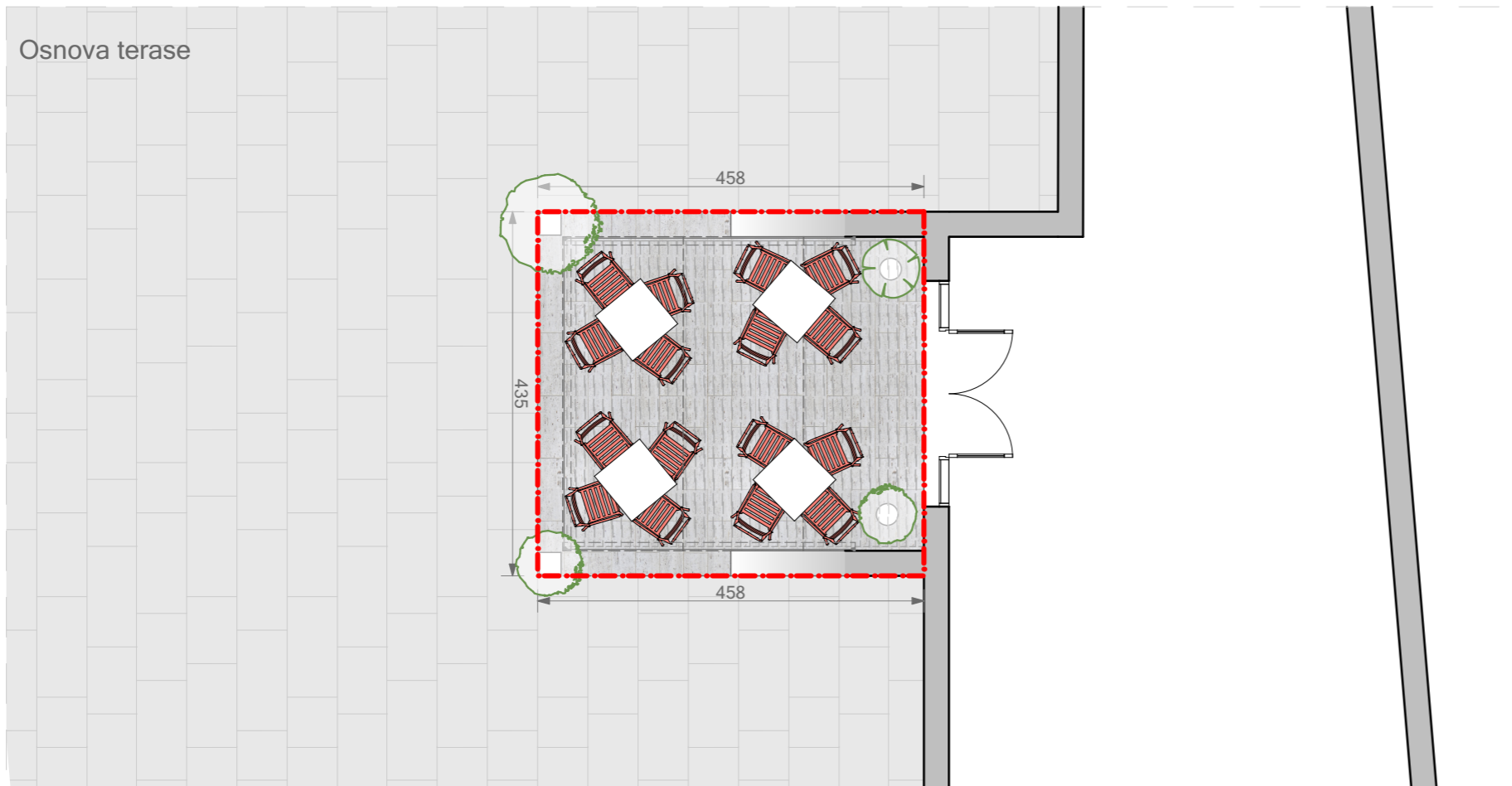

Terasa u Ulici Druge dalmatinske, ispred pekare "Davidović" kat. parc. br. 2297/2 KO Tivat.

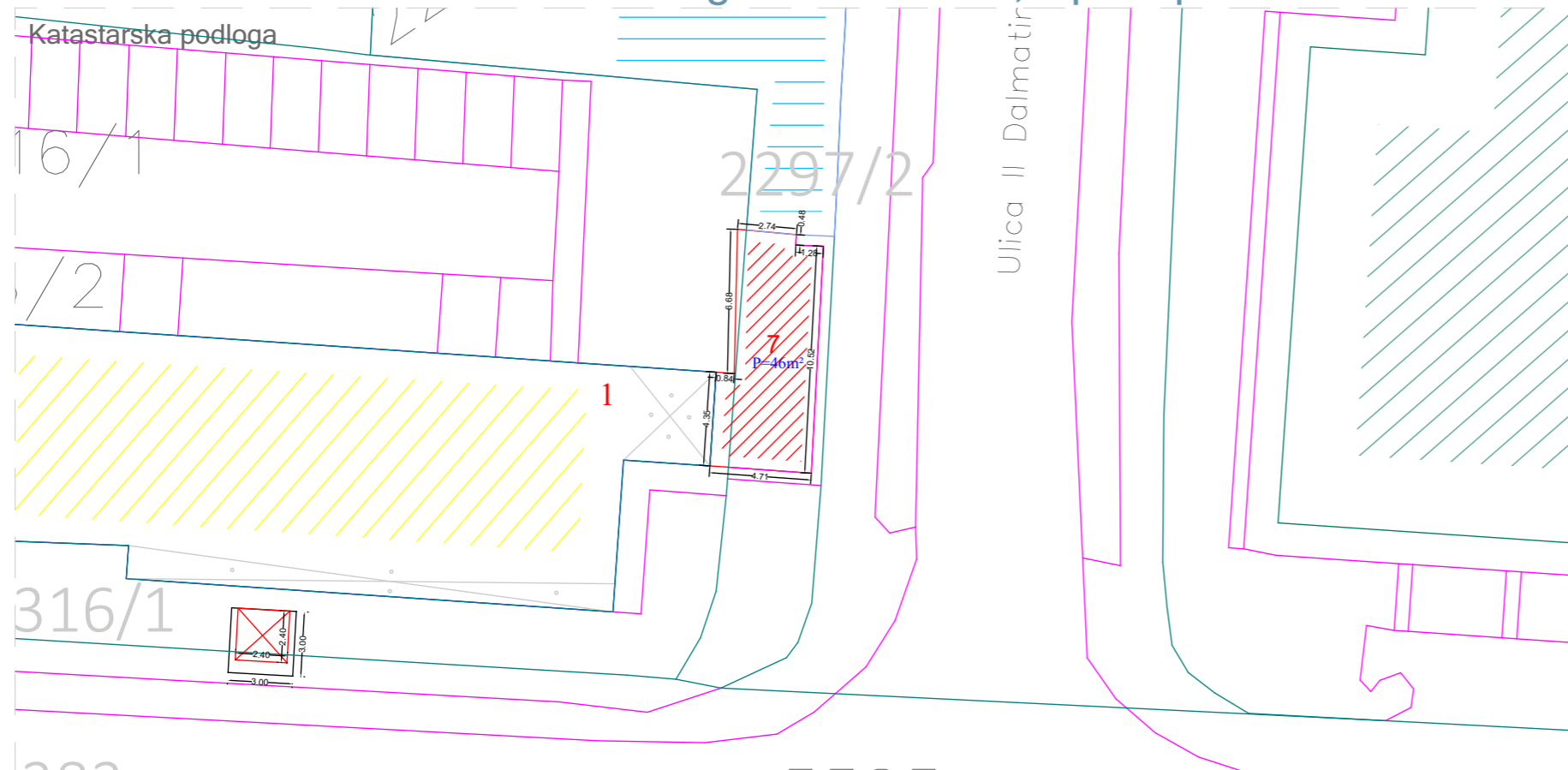

Tabelarni prikaz

Redni broj	Tip objekta	Kat. parcela br.	Površina
7.	Terasa	2297/2 ko. Tivat	46 m ²



3D Prikaz planirano stanje

slika 1

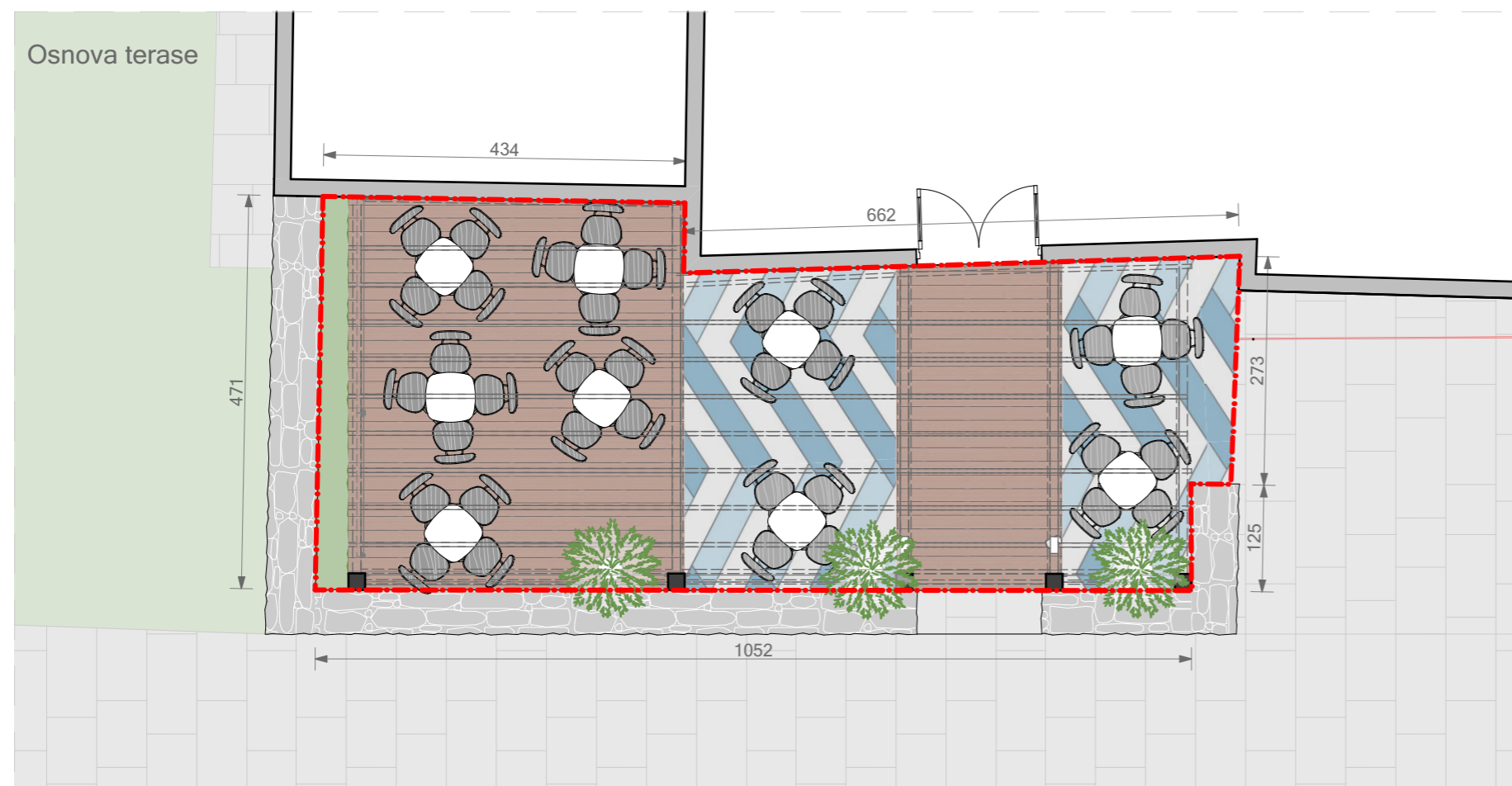

Postojeće stanje

slika 2

Terasa u Ulici 21. Novembra, ispred caffe bara "Montenegrina" kat. parc. br. 3388 KO Tivat.

Katastarska podloga

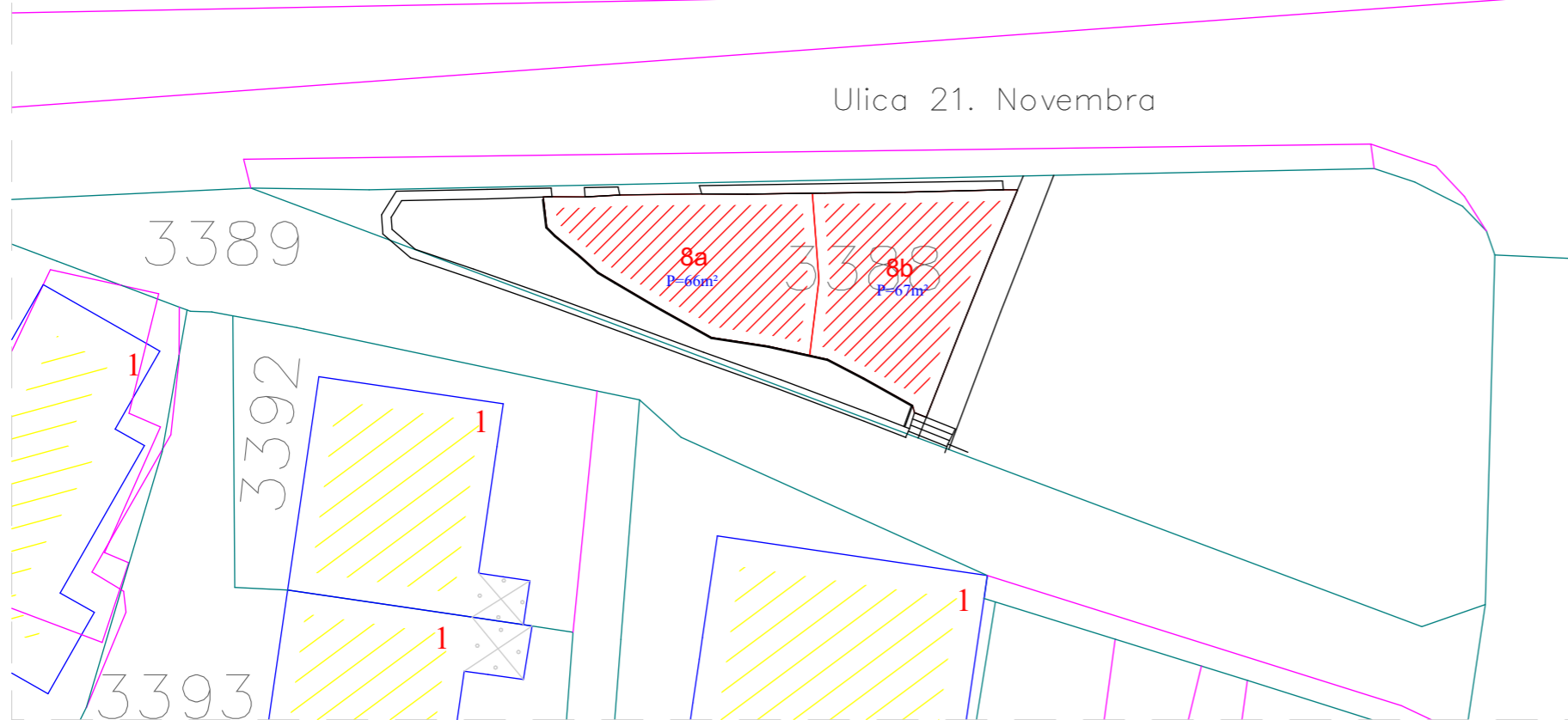

Tabelarni prikaz

Redni broj	Tip objekta	Kat. parcela br.	Površina
8a.	Terasa	3388 ko. Tivat	66 m ²
8b.	Terasa	3388 ko. Tivat	67 m ²



3D Prikaz, planirano stanje

slika 1.

Osnova terase

Ulica 21. Novembra



Postojeće stanje

slika 2.

Terasa na uglu ulica Druge dalmatinske i Palih boraca, kat. parc. br. 3352 KO Tivat.

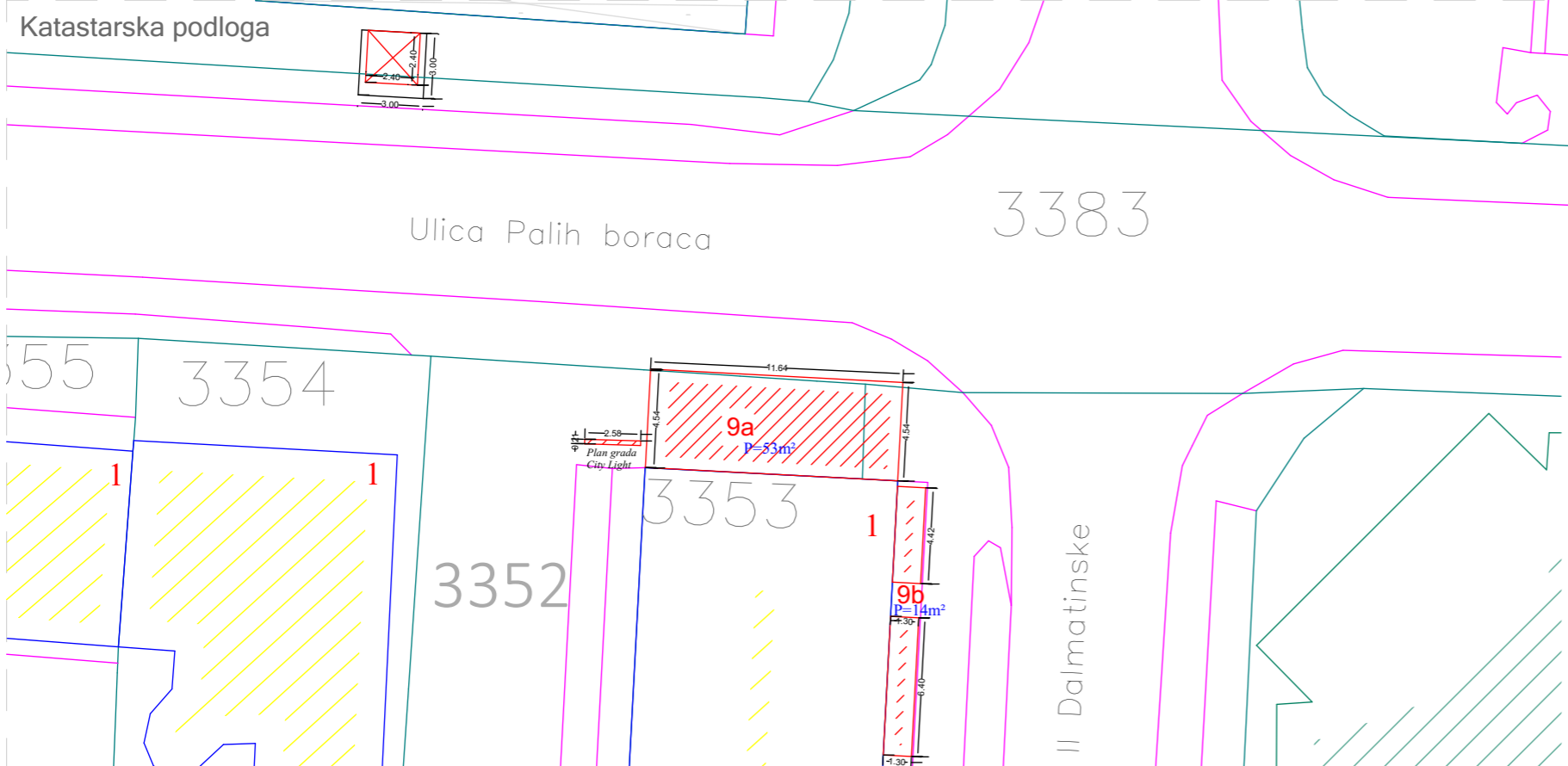

Tabelarni prikaz

Redni broj	Tip objekta	Kat. parcela br.	Površina
9a.	Terasa	3352 ko. Tivat	53 m ²
9b.	Terasa	3352 ko. Tivat	14 m ²



3D Prikaz, planirano stanje

slika 1

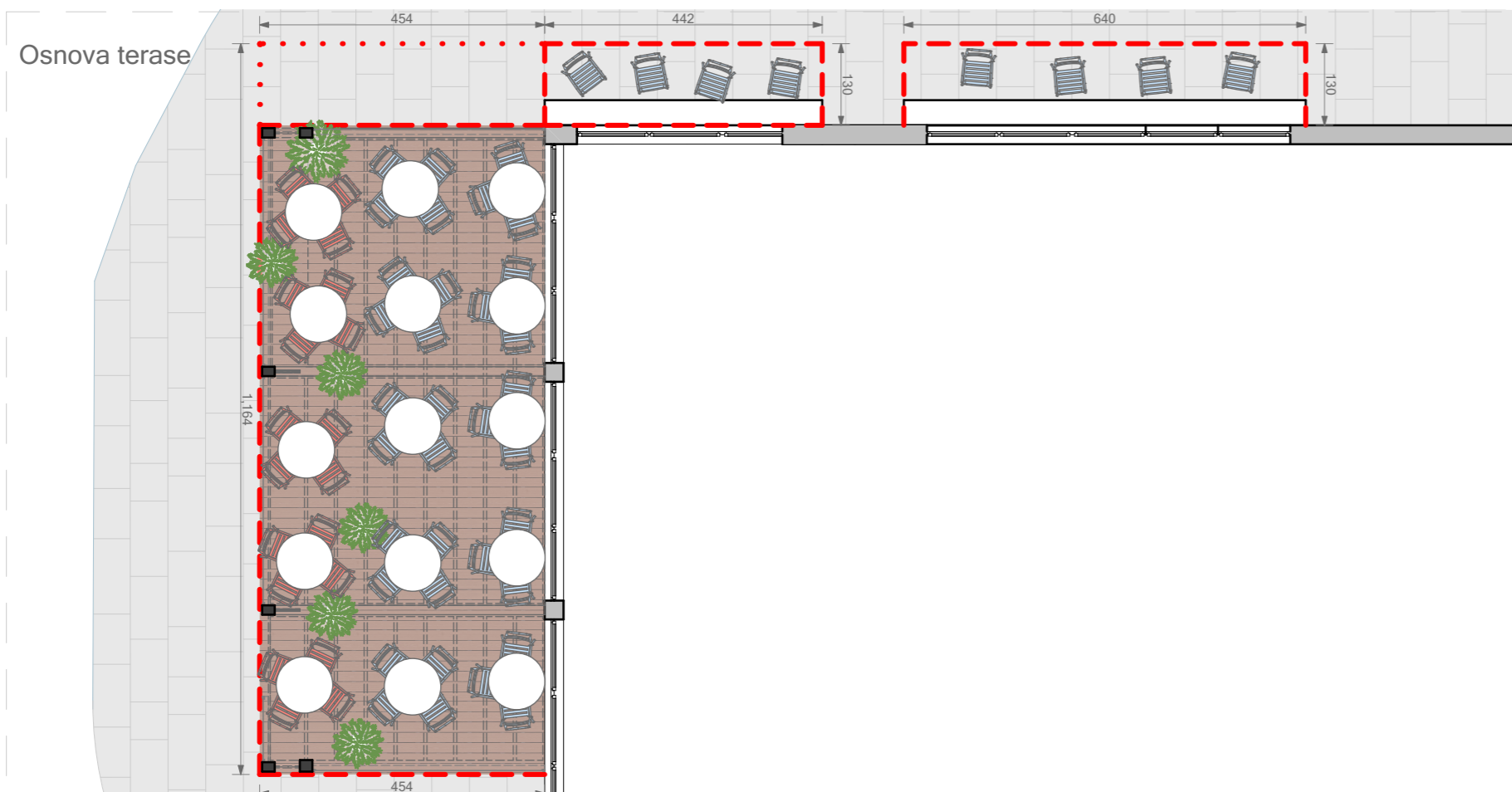

Postojeće stanje

slika 2

Terasa na Trgu od kulture, ispred caffe bara "MGT Architects&Design" kat. parc. br. 2281 KO Tivat.

Kstastarska podloga

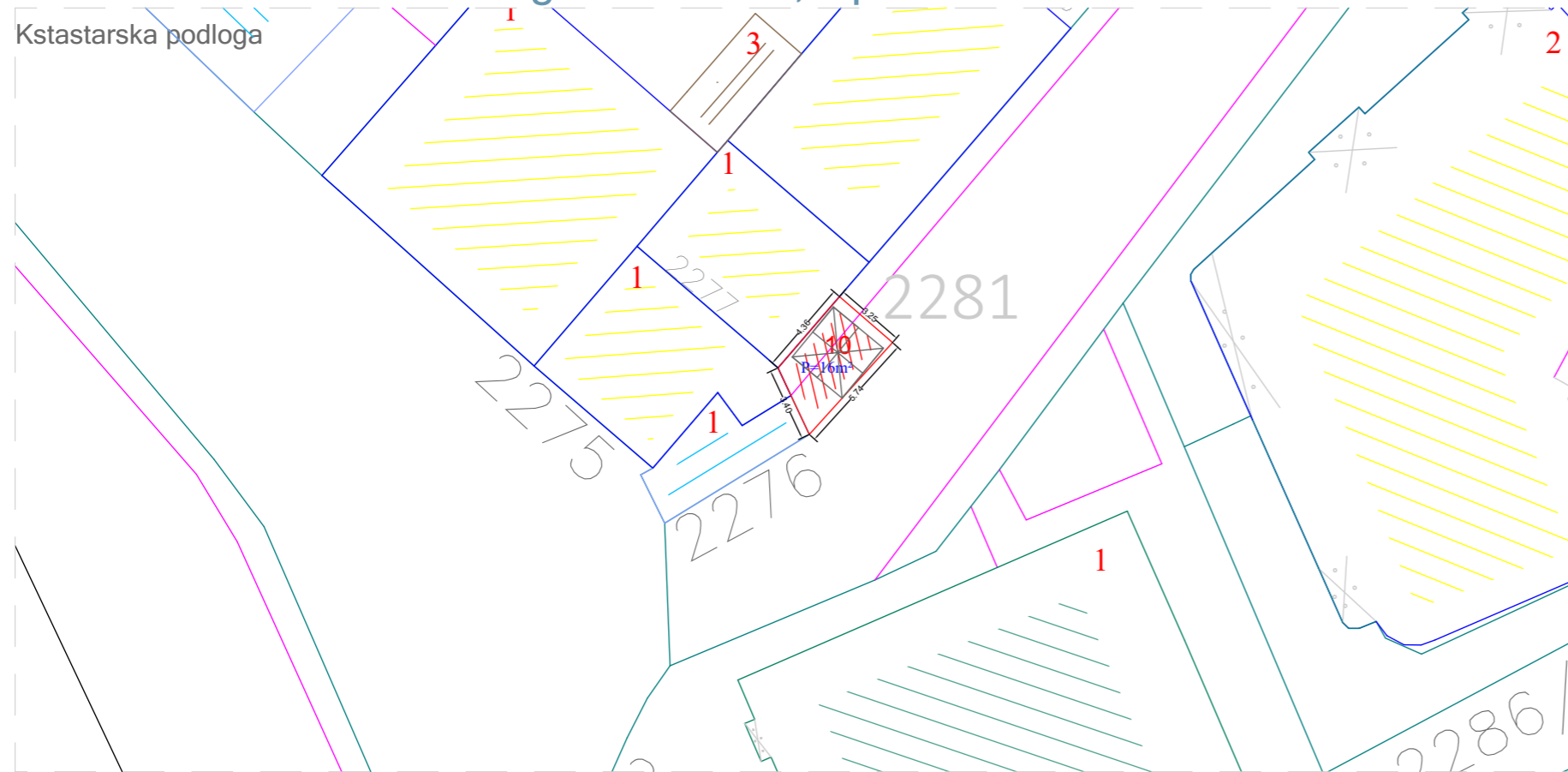

Tabelarni prikaz

Redni broj	Tip objekta	Kat. parcela br.	Površina
10.	Terasa	2281 ko. Tivat	16. m ²



Osnova terase

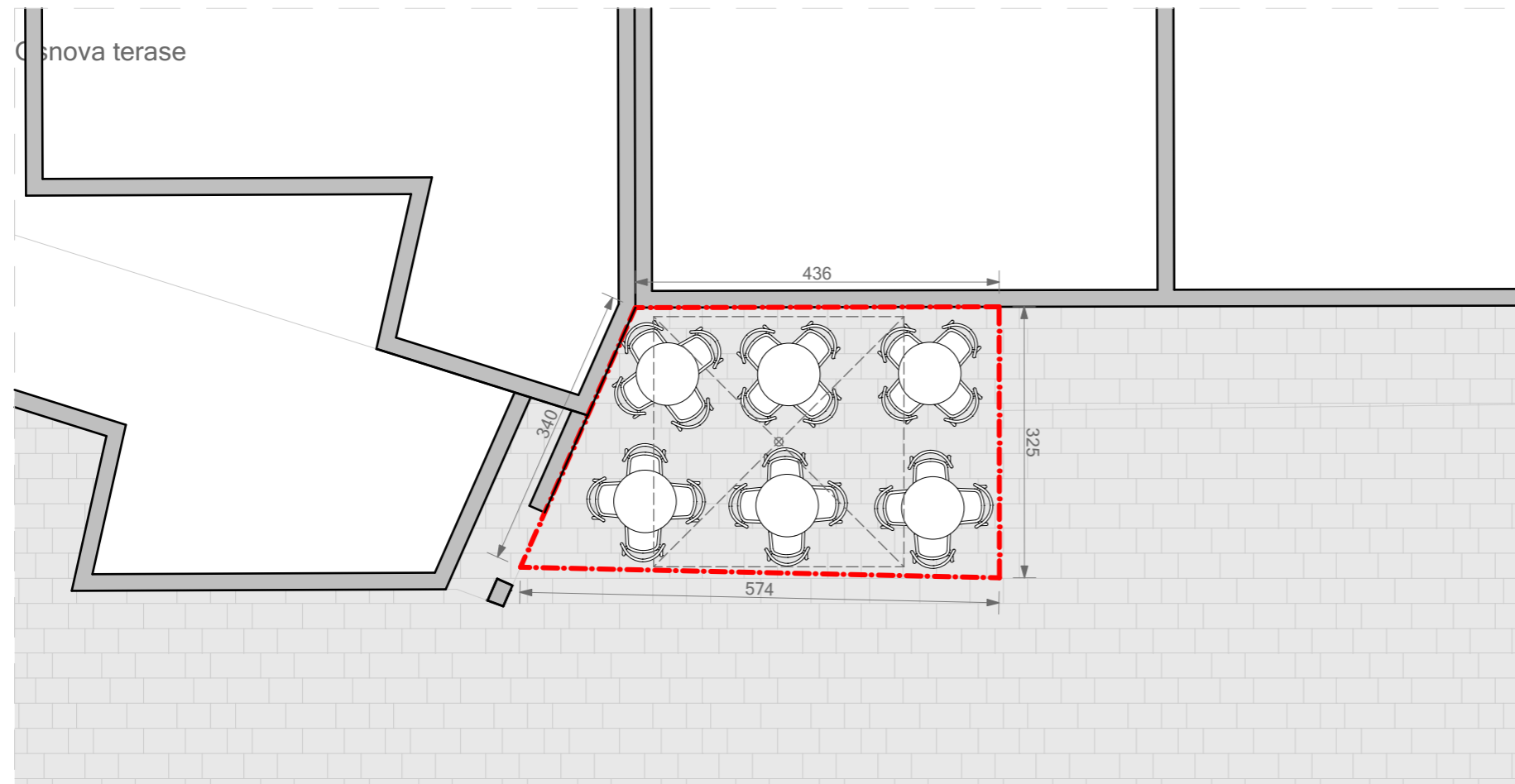

Terasa u Ulici druge dalmatinske, ispred caffe bara "Ambijent" kat. parc. br. 2297/1 KO Tivat.

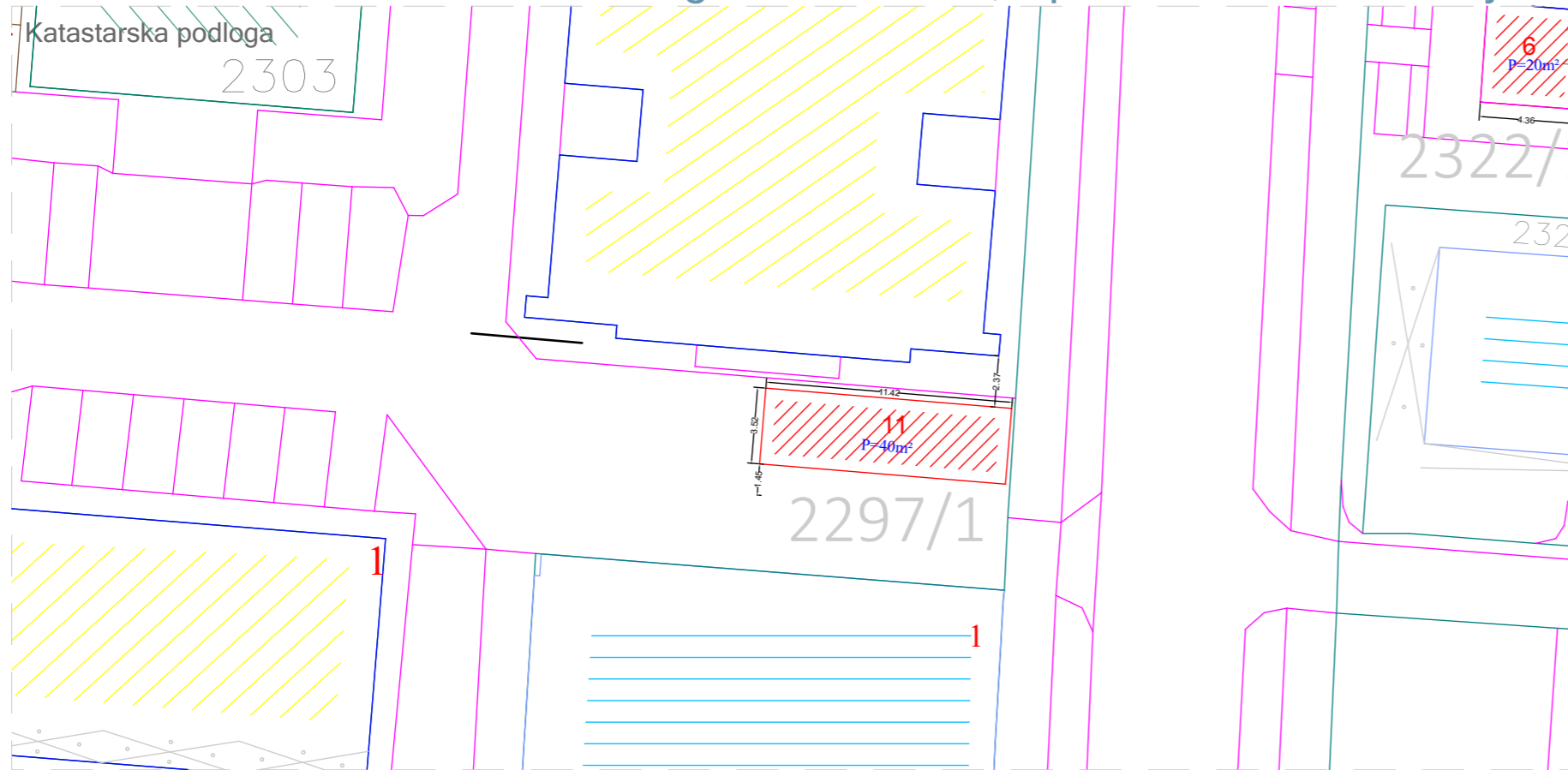

Tabelarni prikaz

Redni broj	Tip objekta	Kat. parcela br.	Površina
11.	Terasa	2297/1 ko. Tivat	40. m ²



3D Prikaz, planirano stanje

slika 1

Osnova terase

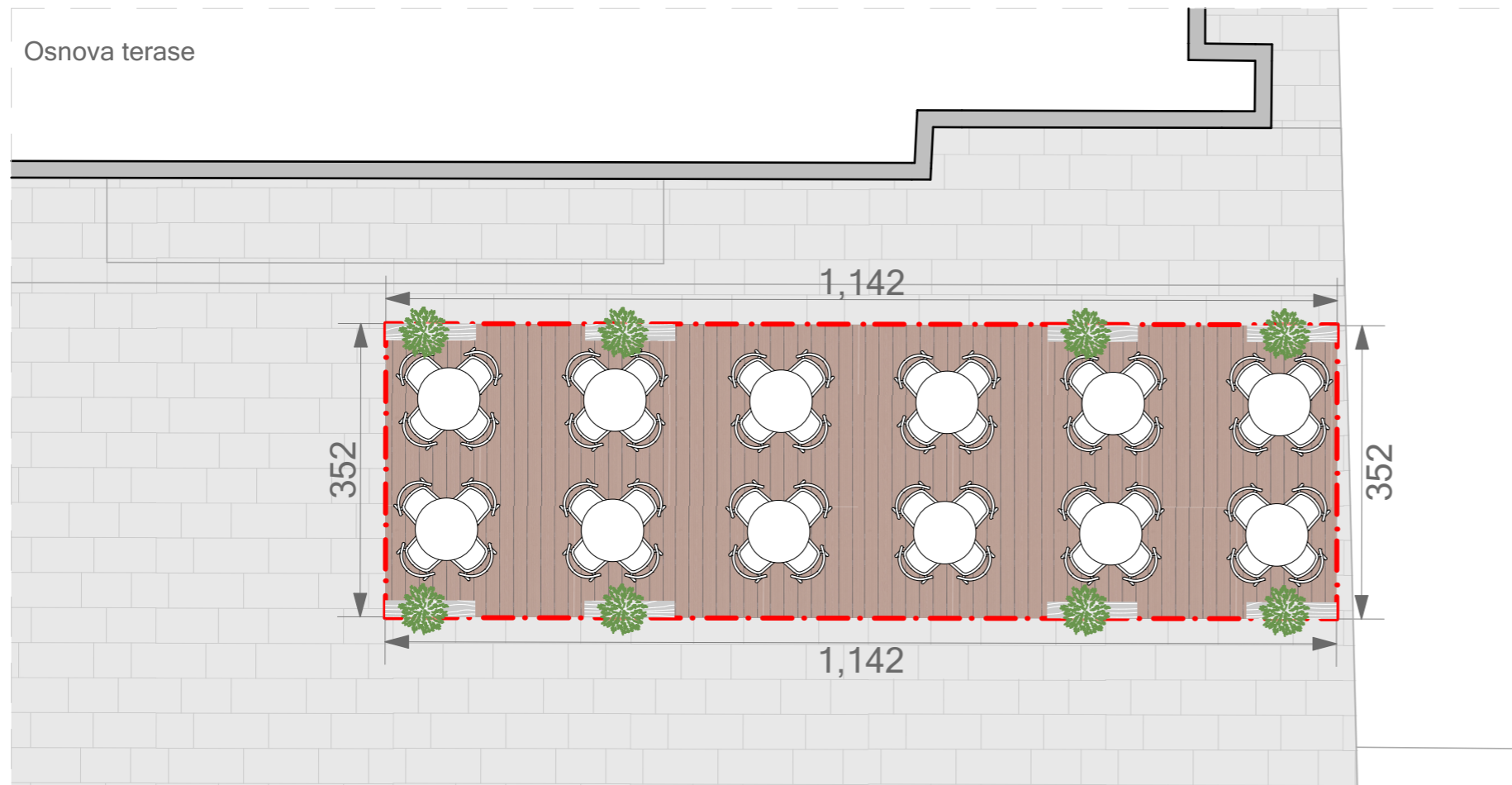

Postojeće stanje

slika 2

Terasa ispred caffe bara "Giardino" kat. parc. br.507/2 i 506 KO Donja Lastva.

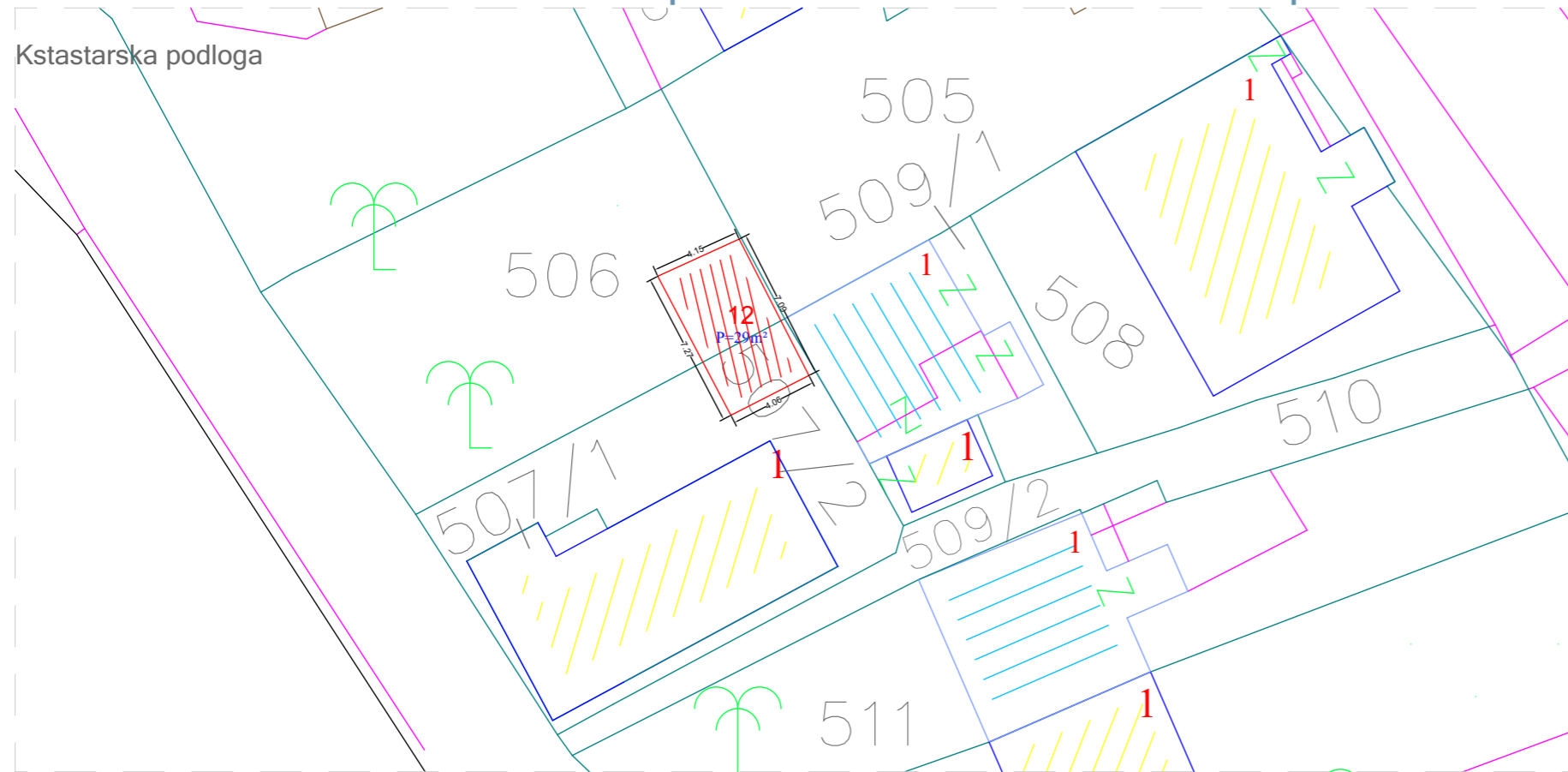

Tabelarni prikaz

Redni broj	Tip objekta	Kat. parcela br.	Površina
12.	Terasa	507/2 i 506 ko. Donja Lastva	29. m ²



slika 1.

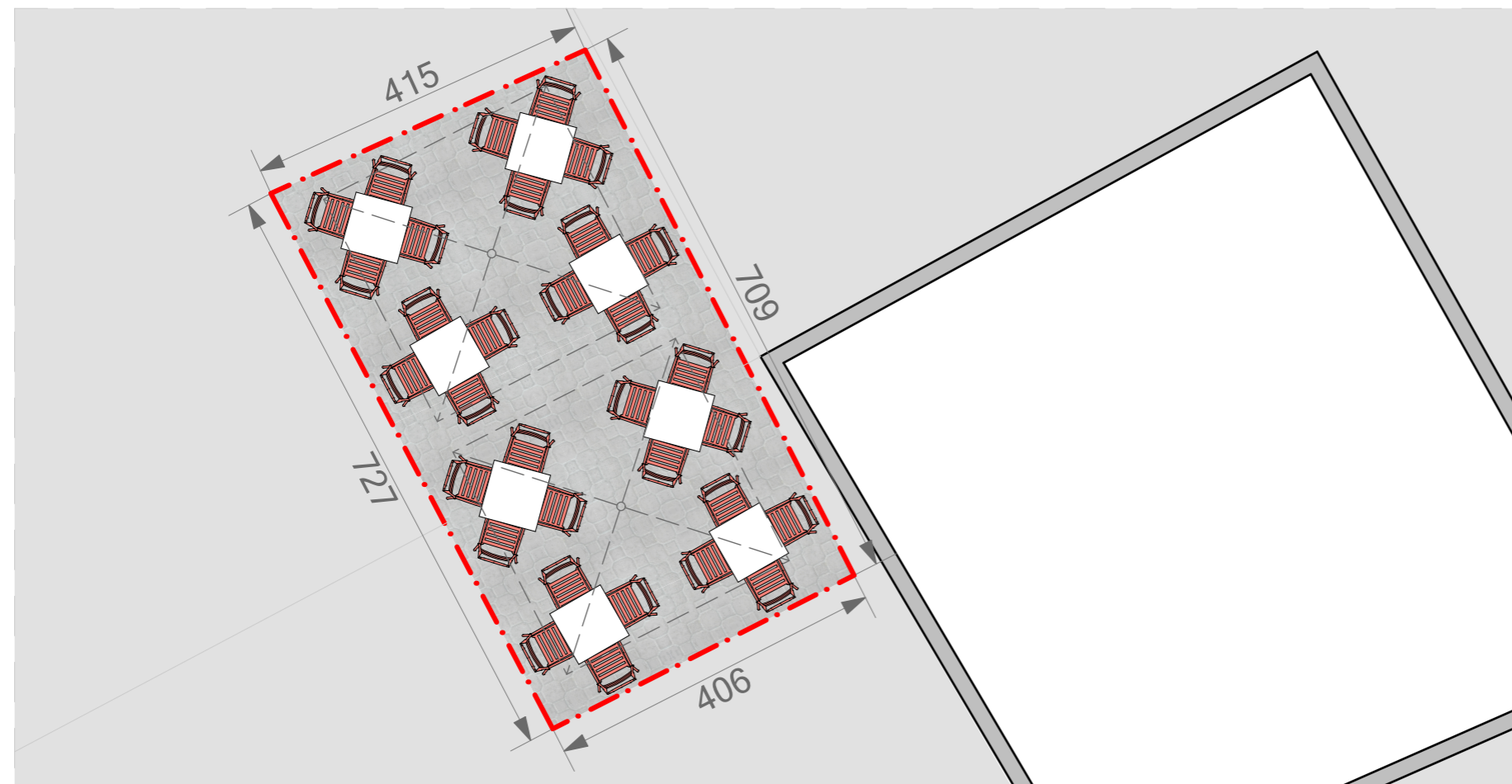

Postojeće stanje

slika 2.

Terasa ispred caffe bara "WIN" kat. parc. br.2297/1 KO Tivat.

Katastarska podloga

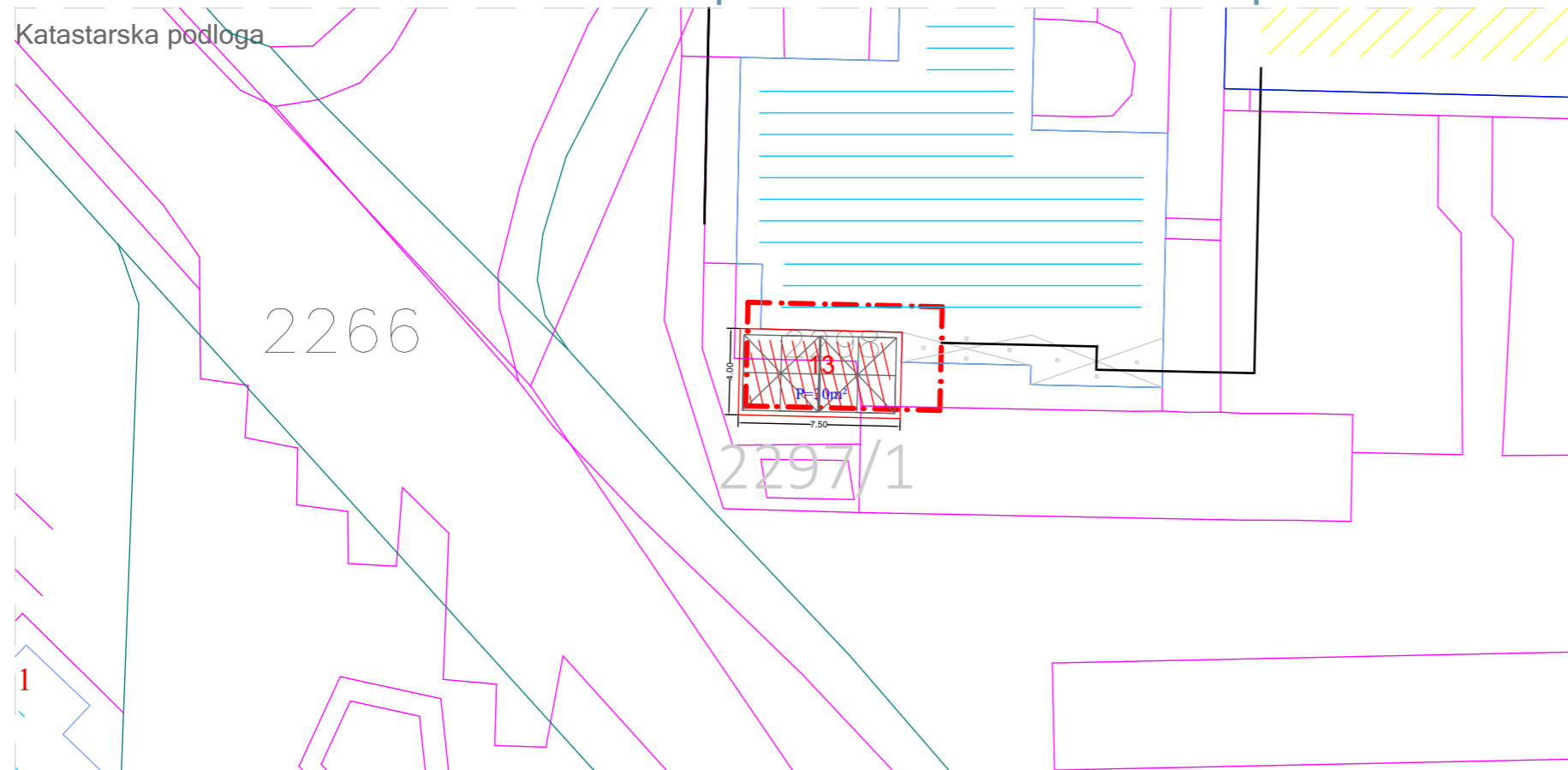

Tabelarni prikaz

Redni broj	Tip objekta	Kat. parcela br.	Površina
13.	Terasa	2297/1. ko. Tivat	30. m ²



3D Prikaz, planirano stanje

slika 1.

Osnova terase

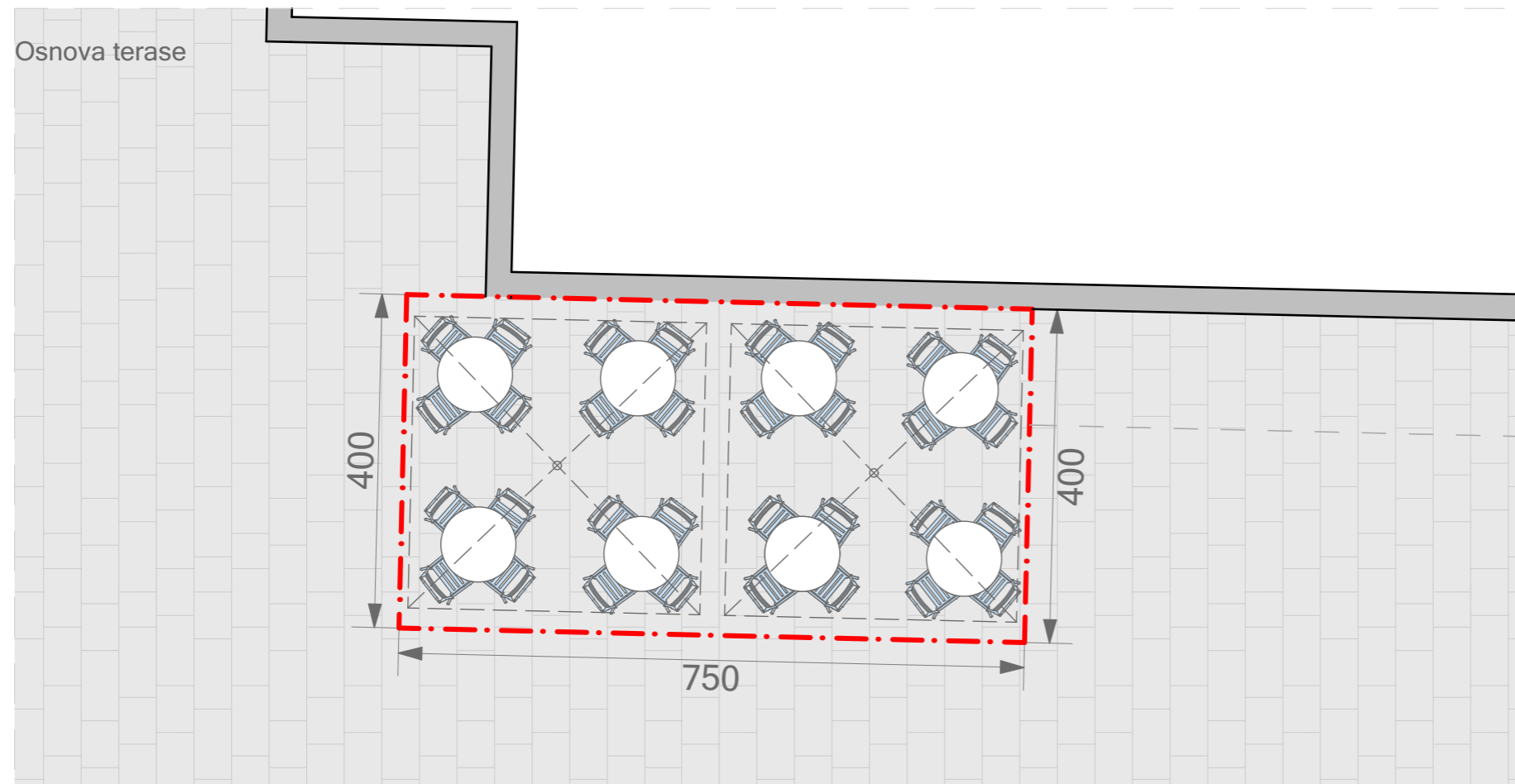

Postojeće stanje

slika 2.

Trg Magnolije kat. parc. br.3348 KO Tivat.

Katastarska podloga

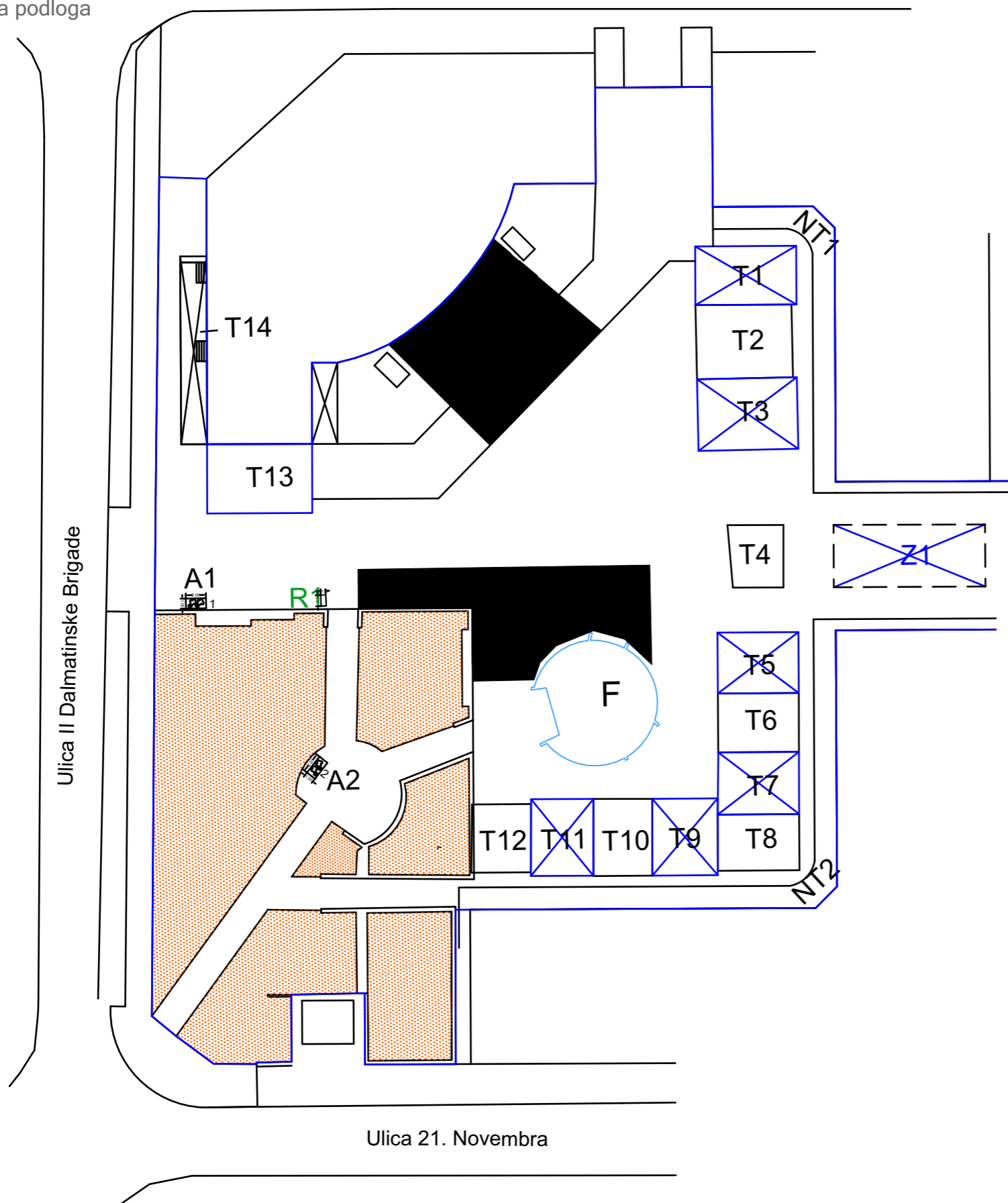

Tabelarni prikaz

Redni broj	Tip objekta	Kat. parcela br.	Površina
T1.	Terasa	3348. ko. Tivat	58.04 m ²
T2.	Terasa	3348. ko. Tivat	69.06 m ²
T3.	Terasa	3348. ko. Tivat	69.97 m ²
T4.	Terasa	3348. ko. Tivat	32.56 m ²
T5.	Terasa	3348. ko. Tivat	48.25 m ²
T6.	Terasa	3348. ko. Tivat	46.57 m ²
T7.	Terasa	3348. ko. Tivat	49.37 m ²
T8.	Terasa	3348. ko. Tivat	44.79 m ²
T9.	Terasa	3348. ko. Tivat	49.13 m ²
T10.	Terasa	3348. ko. Tivat	44.31 m ²
T11.	Terasa	3348. ko. Tivat	46.90 m ²
T12.	Terasa	3348. ko. Tivat	39.64 m ²
T13.	Terasa	3348. ko. Tivat	71.10 m ²
T14.	Terasa	3348. ko. Tivat	42.55 m ²
			712.24 m ²

Legenda

T1. Oznaka terase	Z1. Dječije igralište	Z1. Dječije igralište
1, 2. Uslužni aparat	R1. Reklamni pano	Zelene površine
A1,A2 Prostor za prodajni pult	F. Fontana sa podzemnim ulazom	NT. Natkriveni dio trga
		— Granice trga

Uslužni aparati

Aparat za kokice



Aparat za sladoled



Reklamni pano



Trg Magnolije kat. parc. br.3348 KO Tivat.

Osnova trga

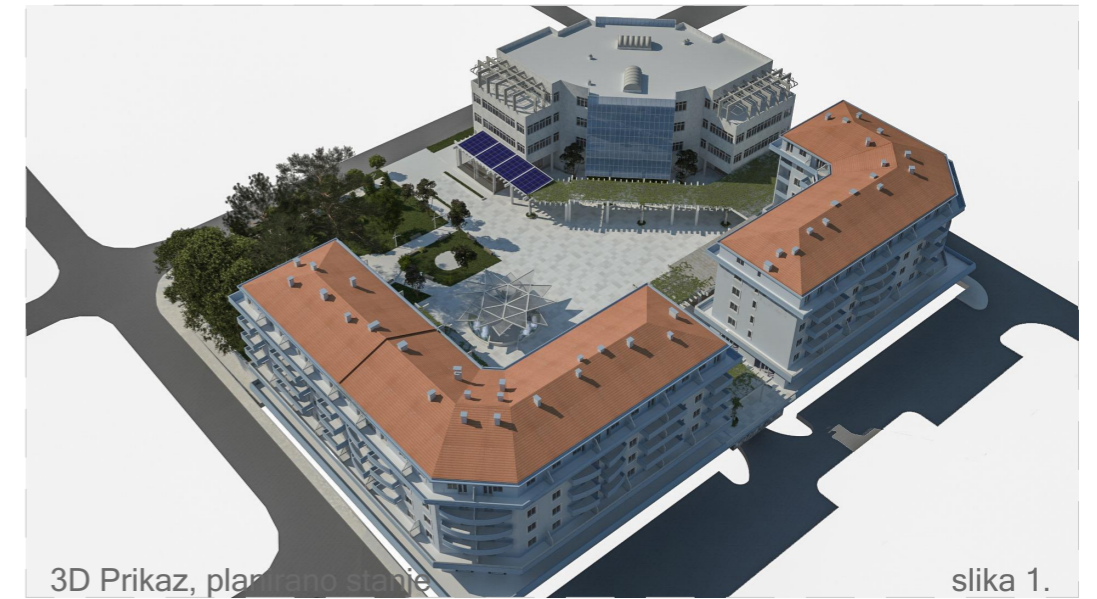
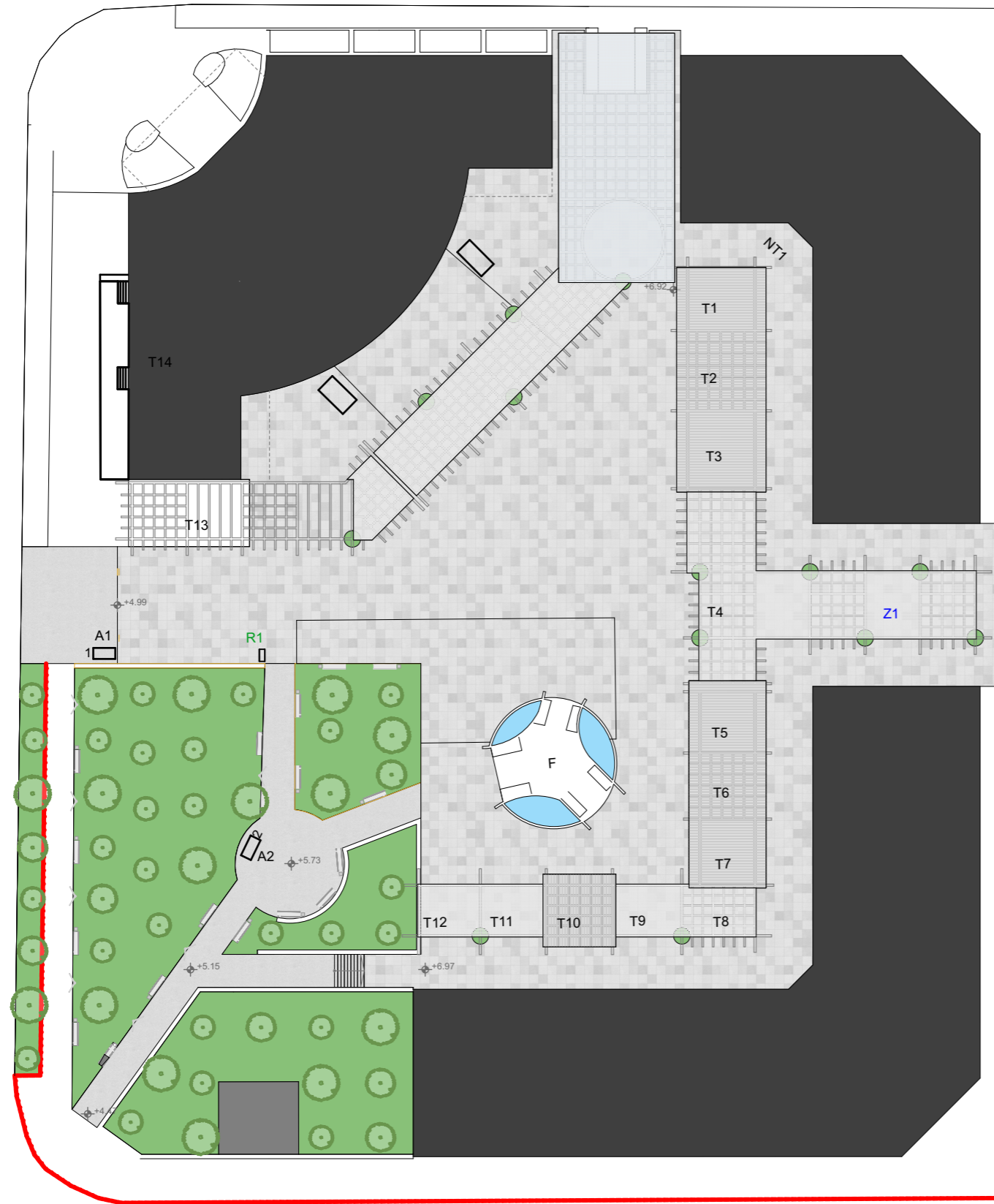

Trg od Kulture kat. parc. br.2281 KO Tivat.

Katastarska podloga

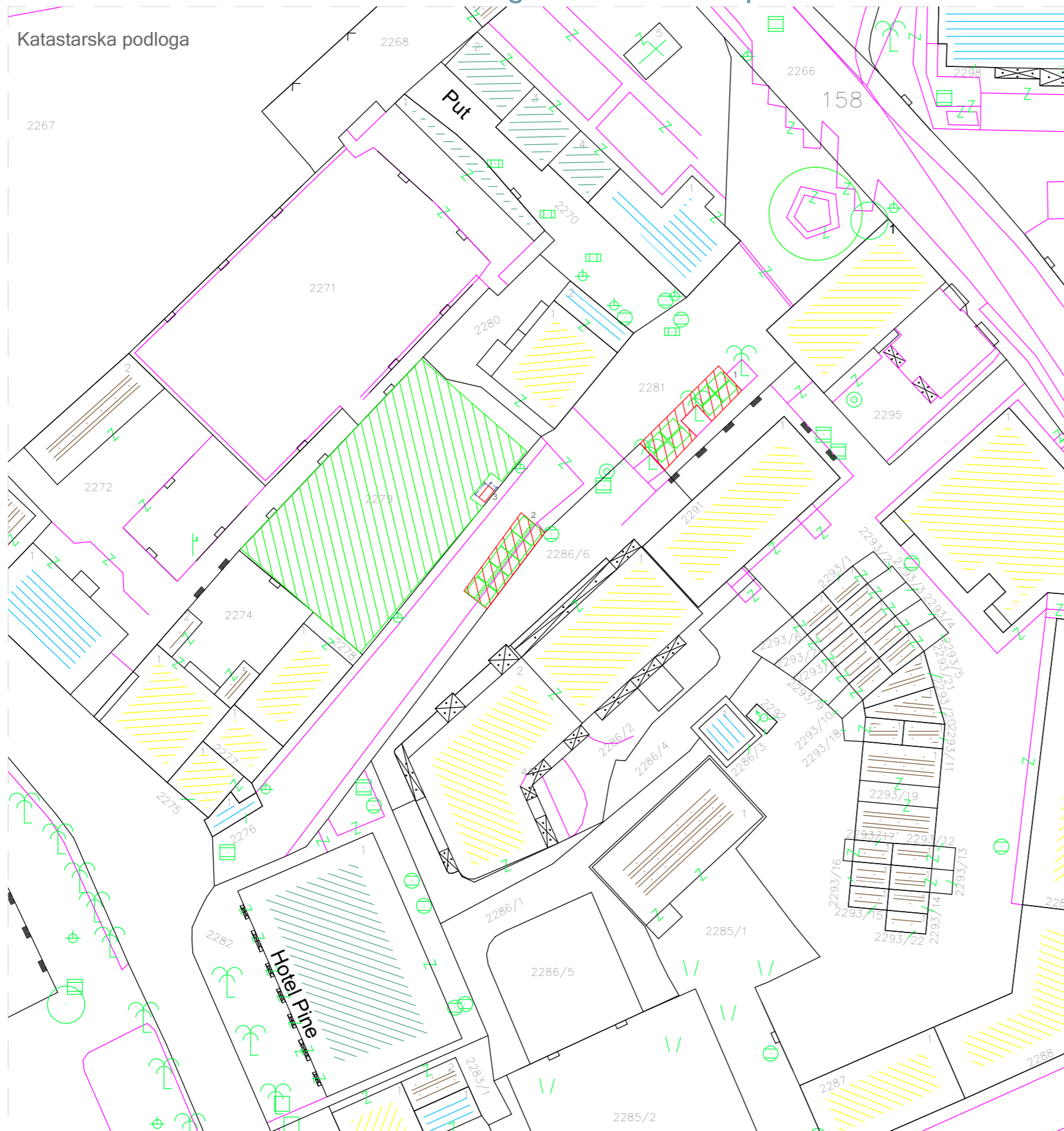

Tabelarni prikaz

Redni broj	Tip objekta	Kat. parcela br.	Površina
1.	Plato	2281. ko. Tivat	60 .35m ²
2.	Plato	2281. ko. Tivat	51.89 m ²

Trg od Kulture kat. parc. br.2281 KO Tivat.

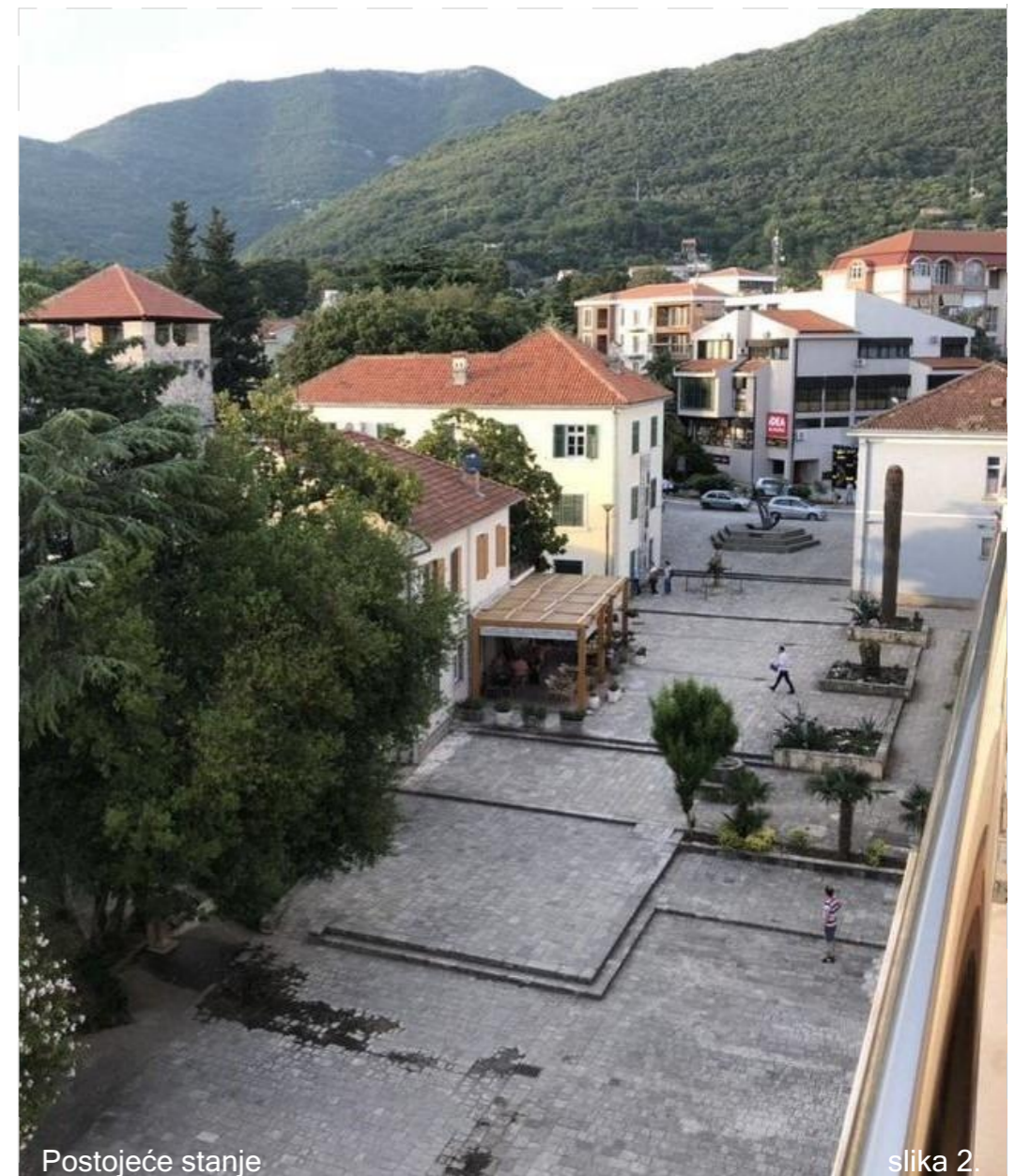

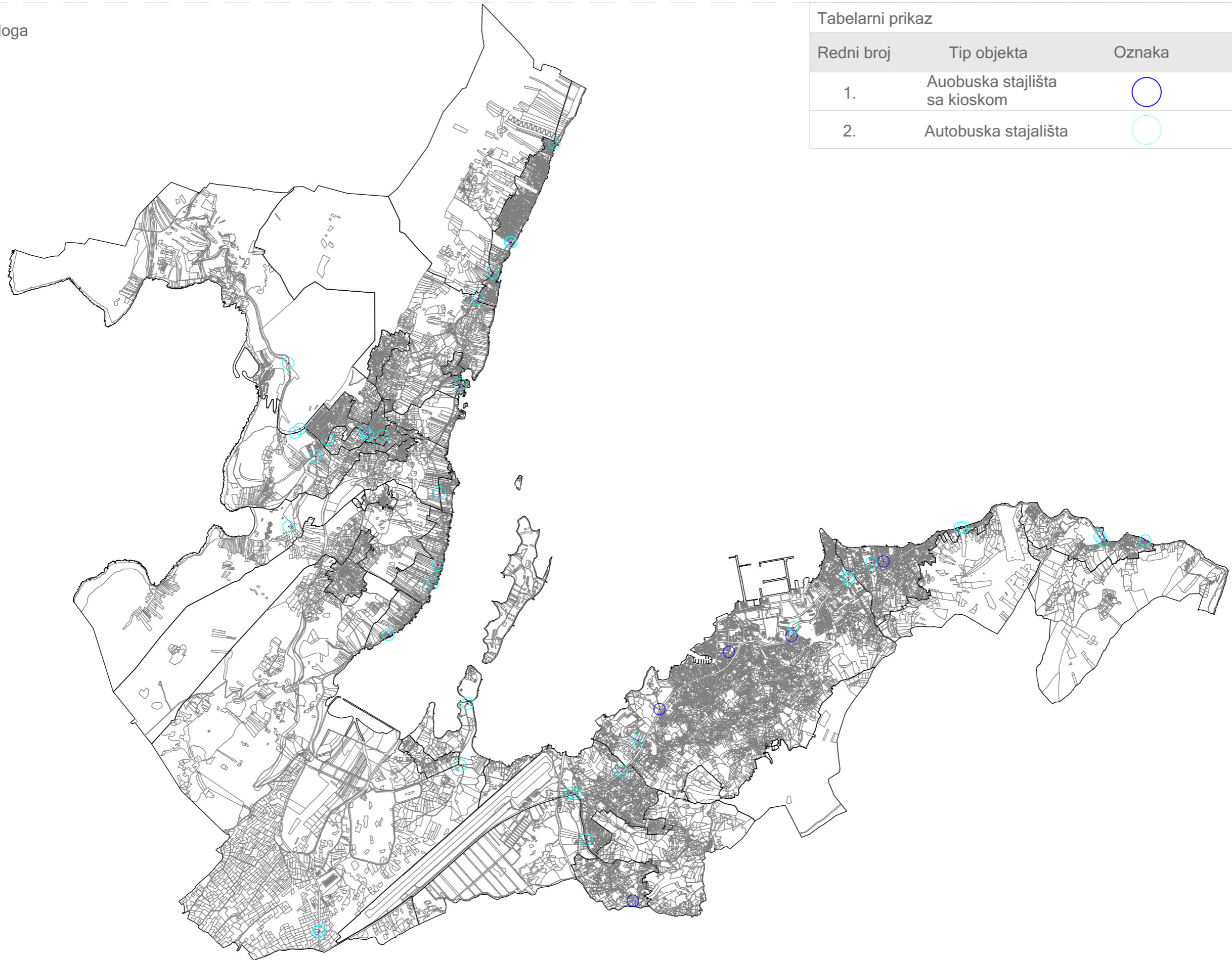

Karta položaja autobusnih stajališta.

Katastarska podloga



Tabelarni prikaz

Redni broj	Tip objekta	Oznaka	Broj objekata
1.	Auobuska stajlišta sa kioskom		5
2.	Autobuska stajališta		37

1. - Kiosk preko puta cafe bara "La Tua Casa".

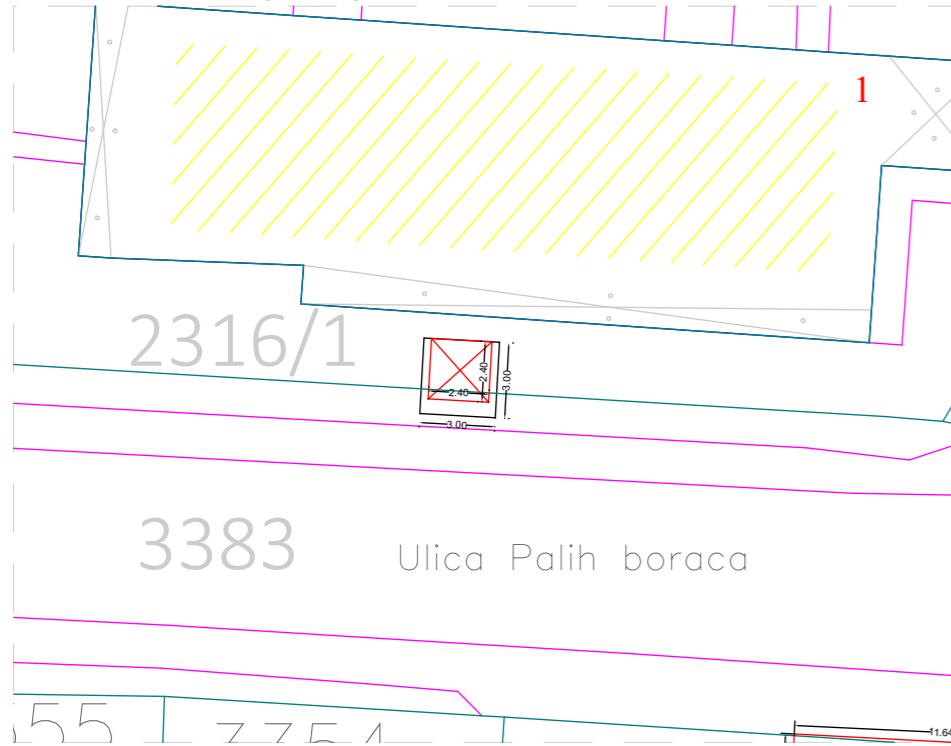

2. - Kiosk u Ulici II dalmatinska.

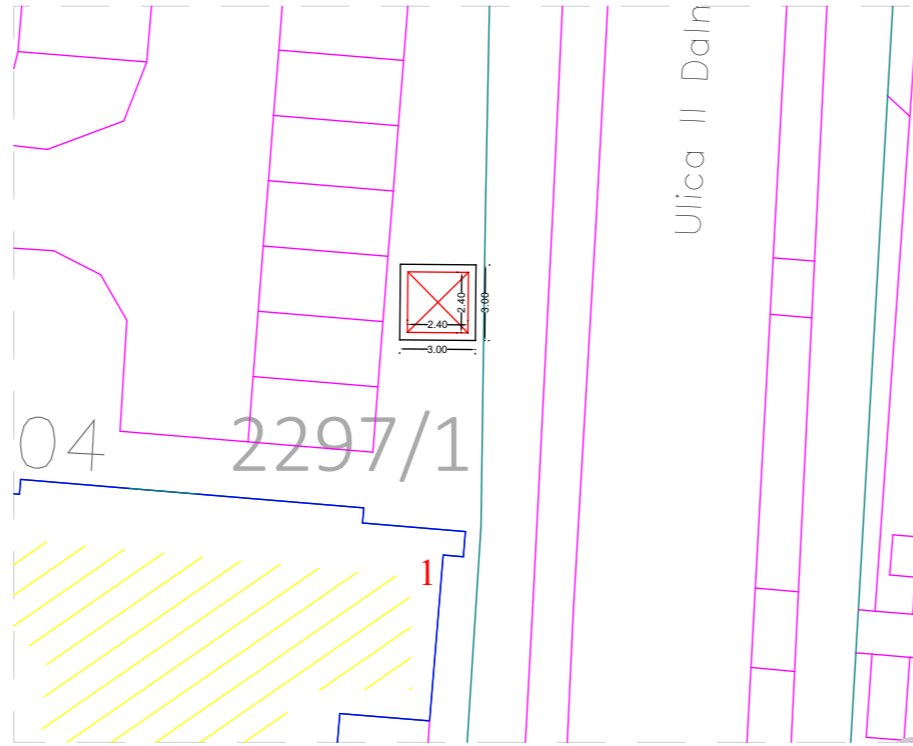

3. - Kiosk sa vitrinom u Ulici II dalmatinska.

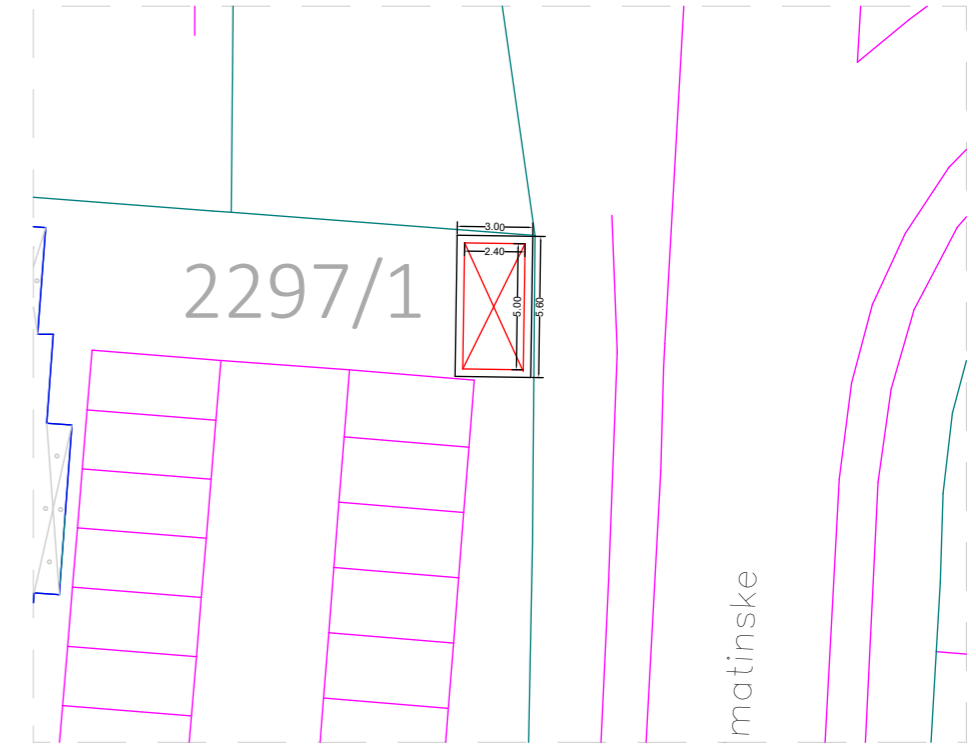

Tabelarni prikaz											
Redni broj	Tip objekta	Kat. parcela br.	Površina	Redni broj	Tip objekta	Kat. parcela br.	Površina	Redni broj	Tip objekta	Kat. parcela br.	Površina
1.	Kiosk	2316/1 i 3383.	5.76. m ²	2.	Kiosk	2297/1.	5.76. m ²	3.	Kiosk	2297/1.	12. m ²

Izgled kioska



Tehnički prikaz



Kiosk 2050

euromodul

Tehnički opis

Kiosk za štampu i mješovitu robu. Velike staklene vitine nude jasno vidljiv izložbeni prostor. Osnovna nadstrešnica kioska može biti nadopunjena dodatnom tendom na izvlačenje, čime se reguliše zaštita od vremenskih uslova.

Načinjen je od plemenitih materijala (inox, aluminijum) i staklenih površina namijenjenih izlaganju artikala (bočne strane kioska mogu sadržati City Light osvjetljene vitrine za oglašavanje) vanjske, ugradne hladnjake za prodaju pića, ugradne rashladne vitrine, mogućnost ugradnje bankomata i slično. Rolo zatvaranje prednje strane omogućava adekvatnu zaštitu protiv provale.

dimenzije kioska dxš = (mm)

- tip 2050/1_ 2400 x 2400
- tip 2050/2_ 3600 x 2400
- tip 2050/2_ 5000 x 2400

design
Euro mogul Design studio
konstrukcija
inox / aluminij
ispune
poliuretanski panel, rvni 40 mm

otvori i stakljenje
aluminijumska bravarija, ISO
staklo 4-12-4
dimenzije
tri standardne tip 2050/1,
2050/2, 2050/3

visina
standardna 2.4 m
oprema
individualno, po želji
naručioca.

Kiosk i konzervator u Beogradskoj ulici.

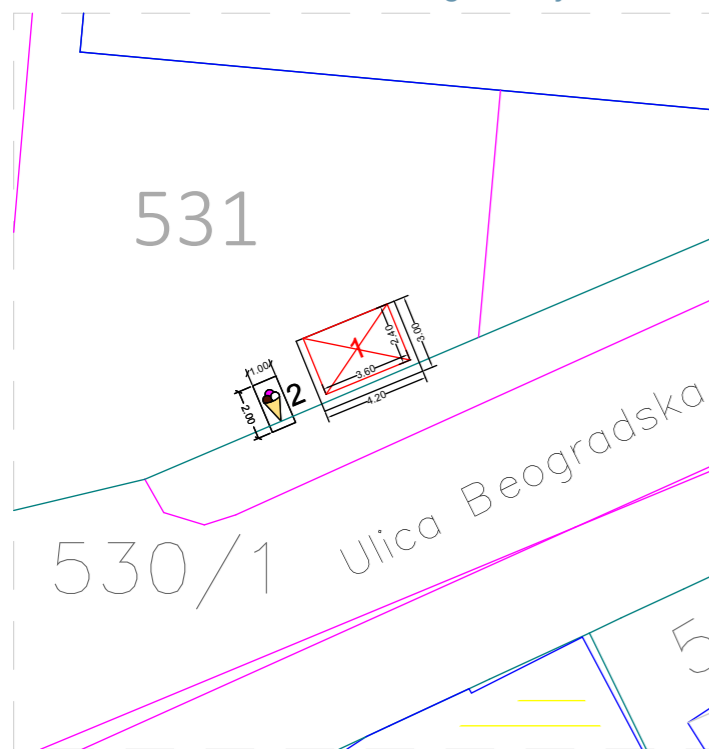

Dva kioska i konzervator na početku Bokeljske ulice.

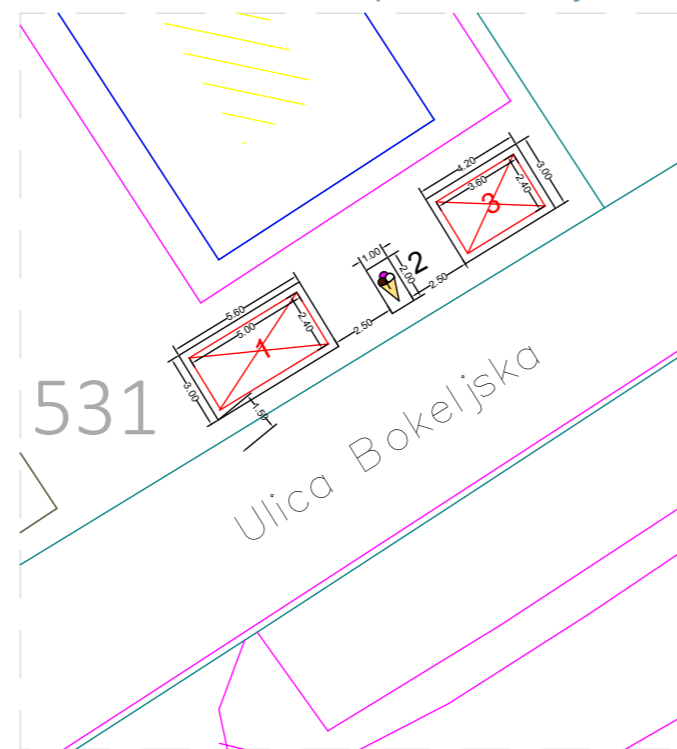

Kiosk i konzervator u Bokeljskoj ulici.

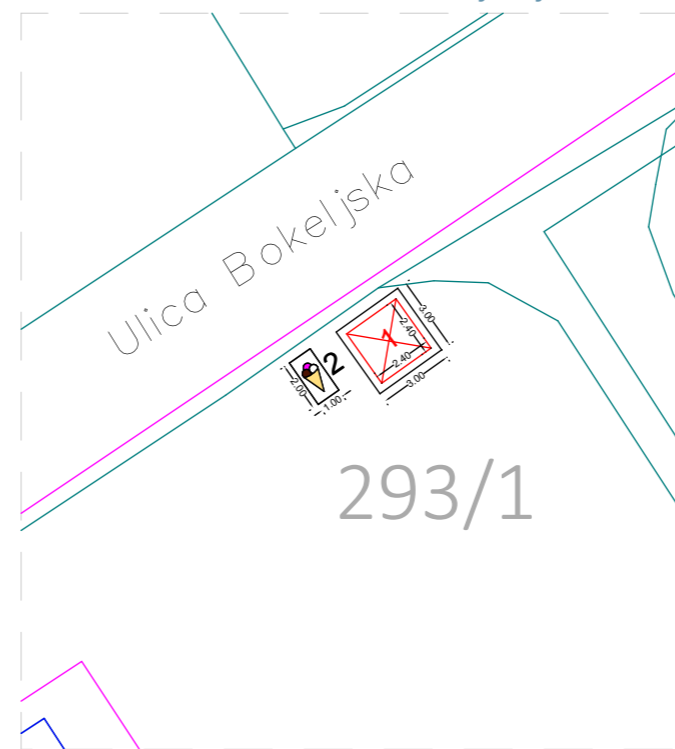

Dva uslužna aparata i konzervator u Donjoj Lastvi.

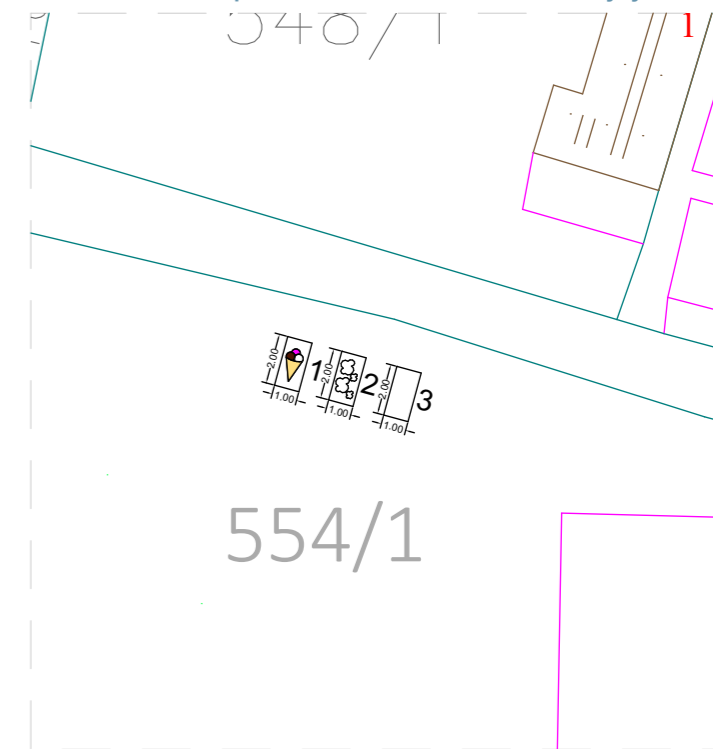

Tabelarni prikaz

Redni broj	Tip objekta	Kat. parcela br.	Površina	Redni broj	Tip objekta	Kat. parcela br.	Površina	Redni broj	Tip objekta	Kat. parcela br.	Površina	Redni broj	Tip objekta	Kat. parcela br.	Površina
1.	Kiosk	531.	8.64 m ²	1.	Kiosk	531.	12 m ²	1.	Kiosk	293/1.	5.76 m ²	1.	Konzervator	554/1	2 m ²
2.	Konzervator	531.	2 m ²	2.	Konzervator	531.	2 m ²	2.	Konzervator	293/1.	2 m ²	2.	Uslužni aparat	554/1	2 m ²
				3.	Kiosk	531.	8.64 m ²					3.	Uslužni aparat	554/1	2 m ²

Izgled kioska



Tehnički prikaz



dimenzije kioska dxš = (mm)

tip 2050/1_ 2400 x 2400
tip 2050/2_ 3600 x 2400
tip 2050/2_ 5000 x 2400

Uslužni aparati



Tehnički opis

Kiosk za štampu i mješovitu robu. Velike staklene vitine nude jasno vidljiv izložbeni prostor. Osnovna nadstrešnica kioska može biti nadopunjena dodatnom tendom na izvlačenje, čime se reguliše zaštita od vremenskih uslova.

design
Euro mogul Design studio
konstrukcija
inox / aluminij
ispune
poliuretanski panel, rvni 40 mm

Konzervator za sladoled



Načinjen je od plemenitih materijala (inox, aluminijum) i staklenih površina namijenjenih izlaganju artikala (bočne strane kioska mogu sadržati City Light osvijetljene vitrine za oglašavanje) vanjske, ugradne hladnjake za prodaju pića, ugradne rashladne vitrine, mogućnost ugradnje bankomata i slično. Rolo zatvaranje prednje strane omogućava adekvatnu zaštitu protiv provale.

otvori i stakljenje
aluminijumska bravarija, ISO
staklo 4-12-4
dimenzije
tri standardne tip 2050/1,
2050/2, 2050/3

visina
standardna 2.4 m
oprema
individualno, po želji
naručioca.

Kiosk sa autobuskim stajalištem u Donjoj Lastvi.

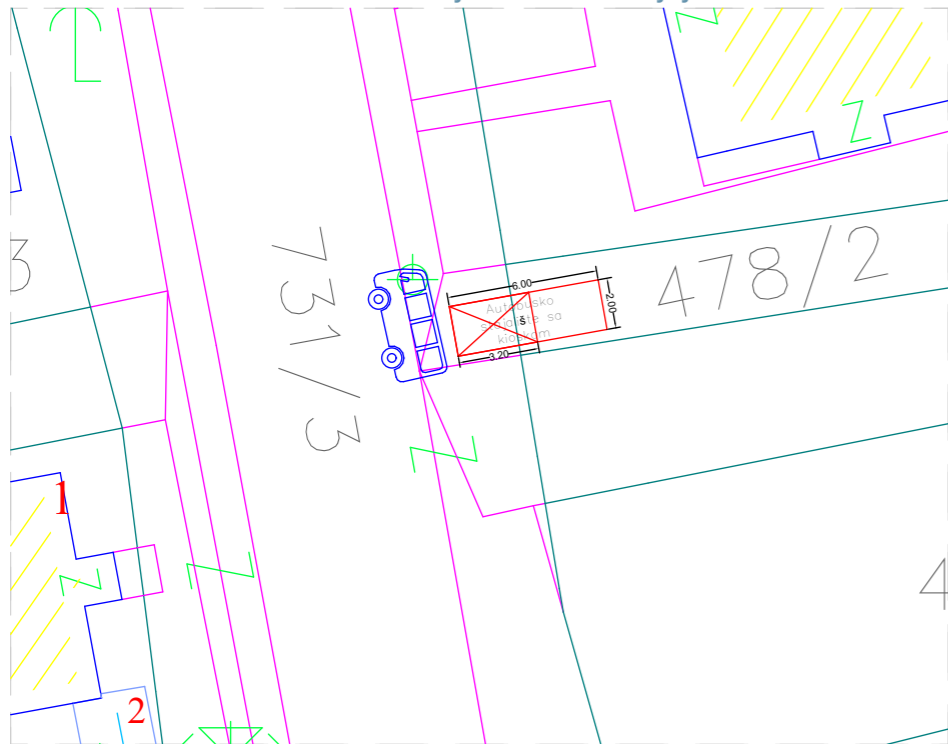

Kiosk sa autobuskim stajalištem u Tivtu.

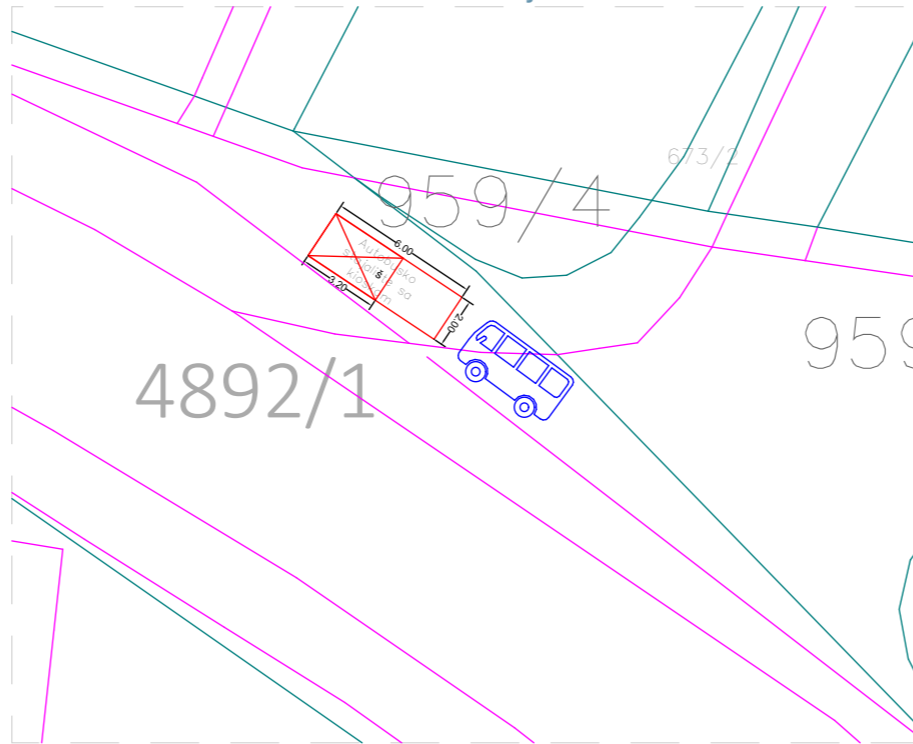

Kiosk sa autobuskim stajalištem u Mrčajevcu.

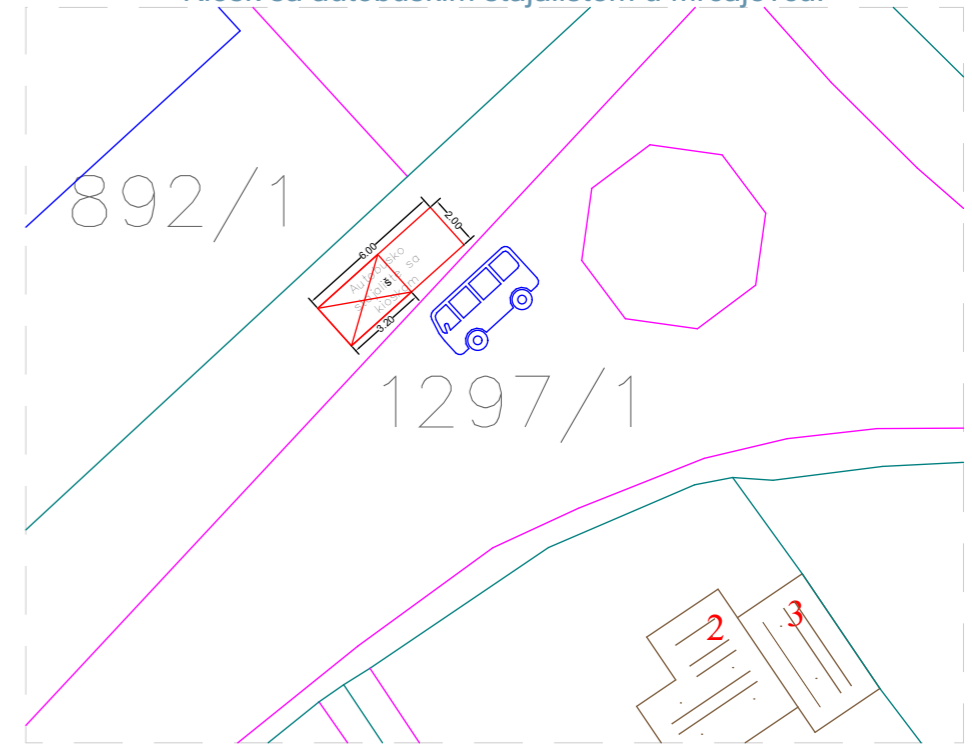

Tabelarni prikaz

Tip objekta	Kat. parcela br.	Površina	Tip objekta	Kat. parcela br.	Površina	Tip objekta	Kat. parcela br.	Površina
Kiosk sa autobuskim stajalištem	731/3 i 478/2 ko. Donja Lastva	kiosk _6.4 m ² stajalište _5.6 m ²	Kiosk sa autobuskim stajalištem	4892/1 ko. Tivat	kiosk _6.4 m ² stajalište _5.6 m ²	Kiosk sa autobuskim stajalištem	1297/1 ko. Mrčajevac	kiosk _6.4 m ² stajalište _5.6 m ²

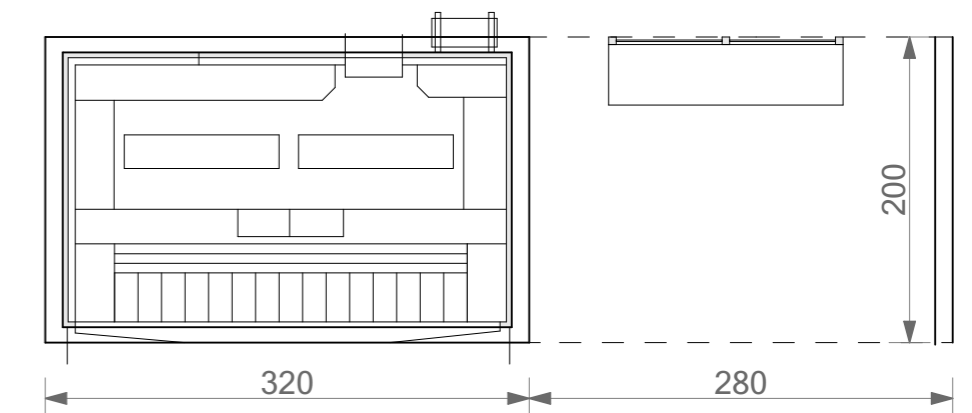

Svaki kiosk sa stajalištem je dimenzija dxš = 600 x 200

Primjer osnove kioska

Kiosk sa autobuskim stajalištem u Tivtu.

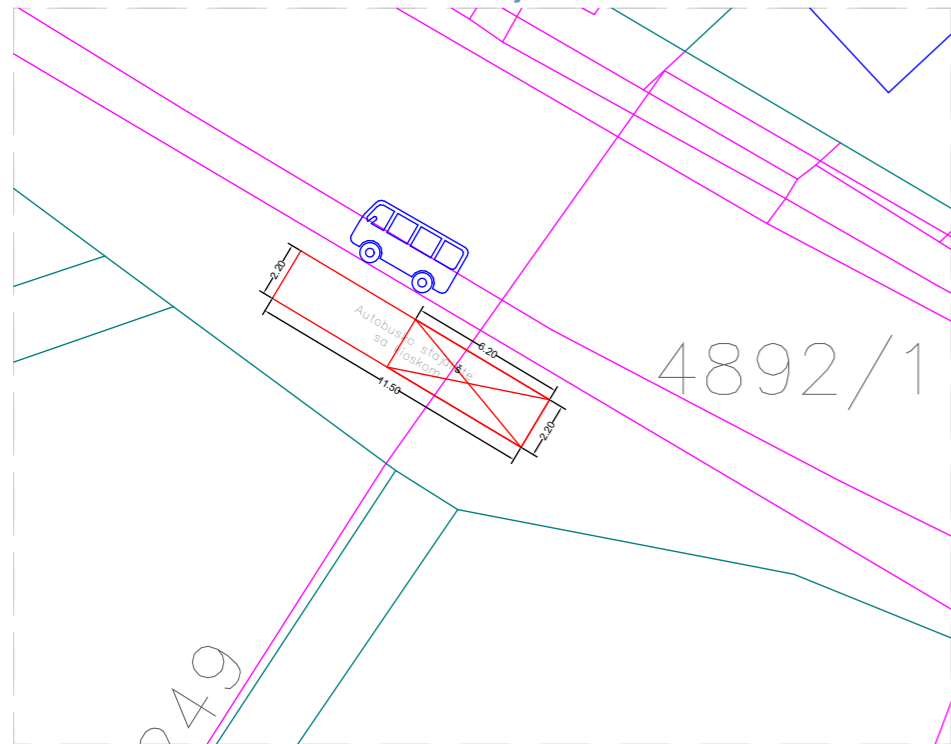

Kiosk sa autobuskim stajalištem u Tivtu - Župa.

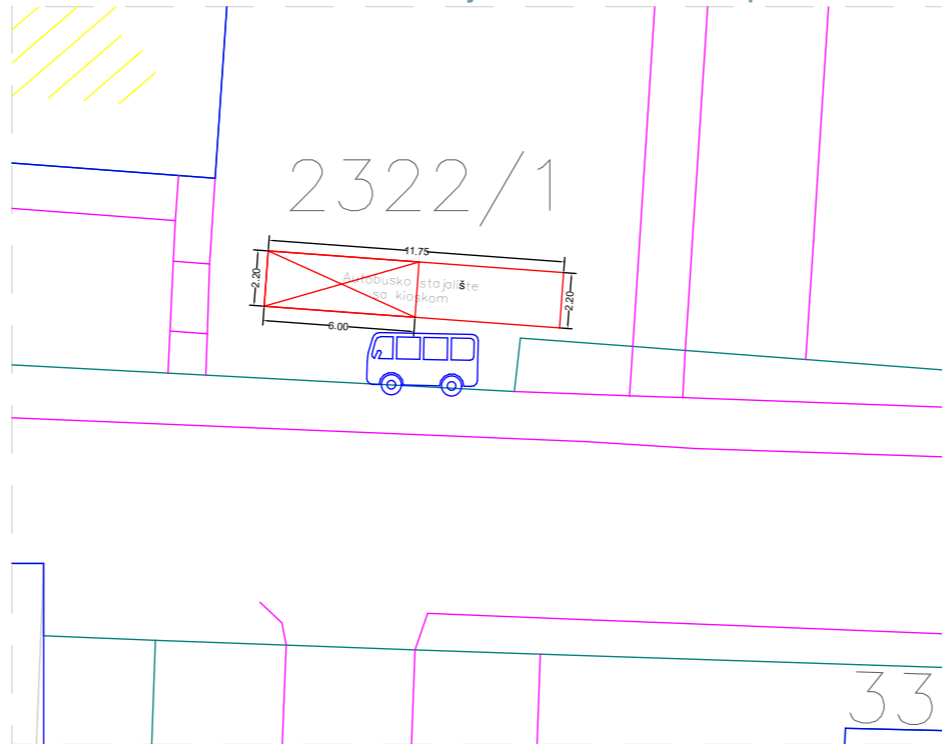

Primjeri osnove kioska

1. Kiosk sa aut. st. u Tivtu. 4892/1

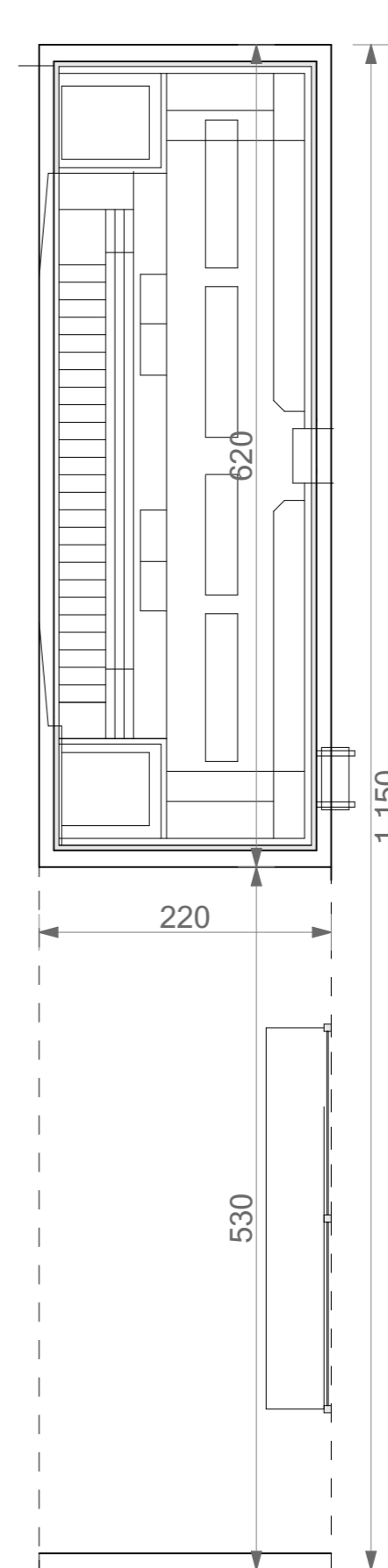

1. Kiosk sa aut. st. u Tivtu - Župa. 2322/1

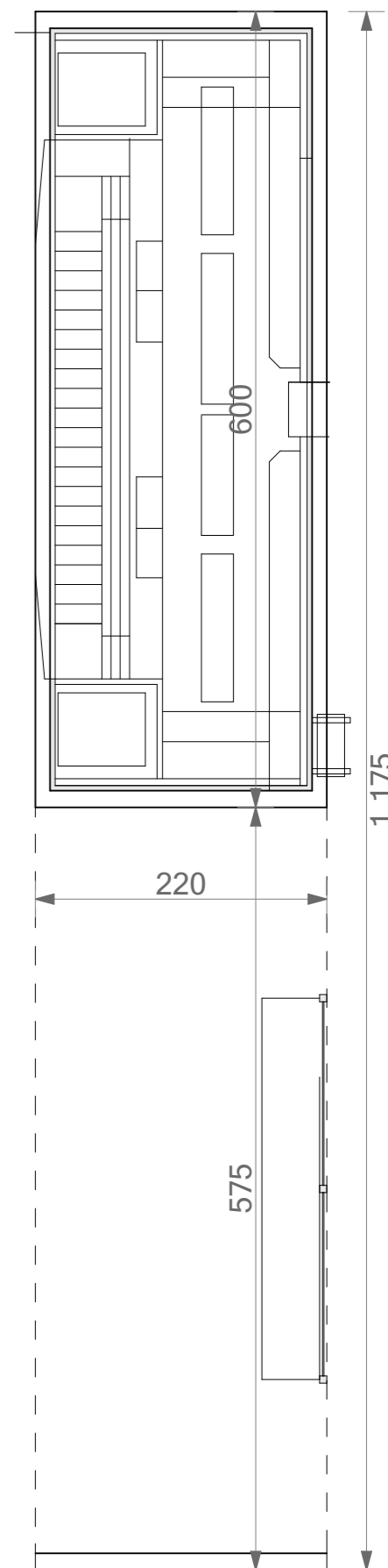

Tabelarni prikaz

Tip objekta	Kat. parcela br.	Površina	Tip objekta	Kat. parcela br.	Površina
Kiosk sa autobuskim stajalištem	4892/1 ko. Tivat	kiosk _13.64 m ² stajalište _11.66 m ²	Kiosk sa autobuskim stajalištem	2322/1 ko. Tivat - Župa	kiosk _12 m ² stajalište _12.65 m ²



Kiosci sa stajalištem su dimenzija dxš = 1150 x 220 i 1175 x 220

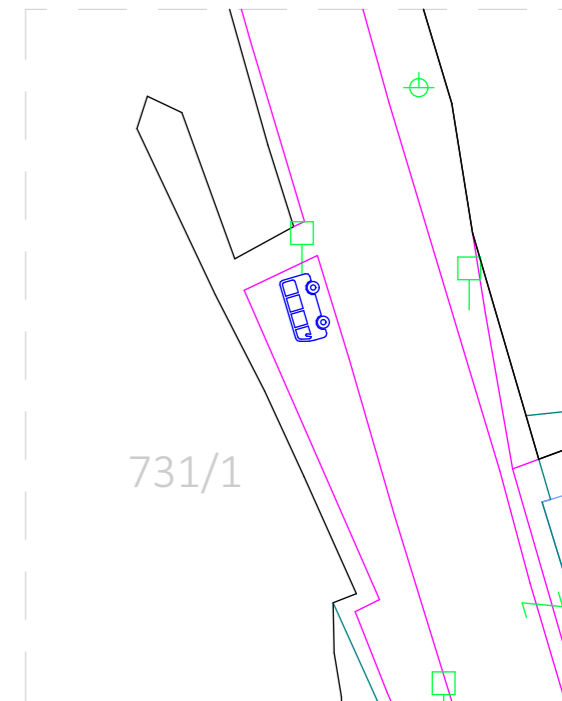
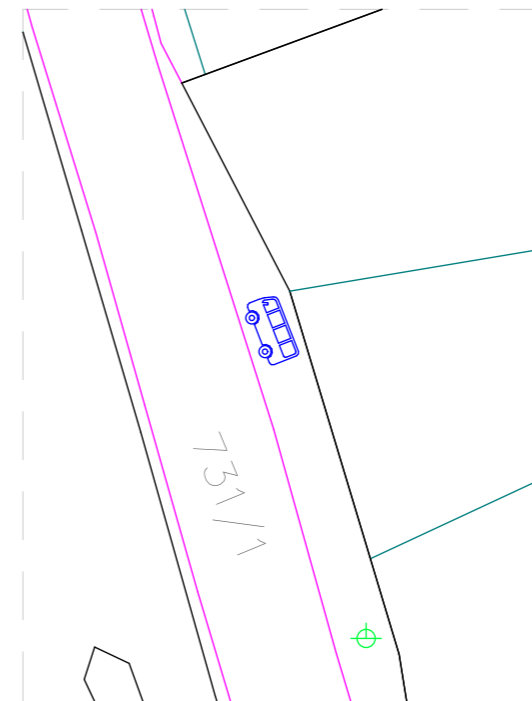
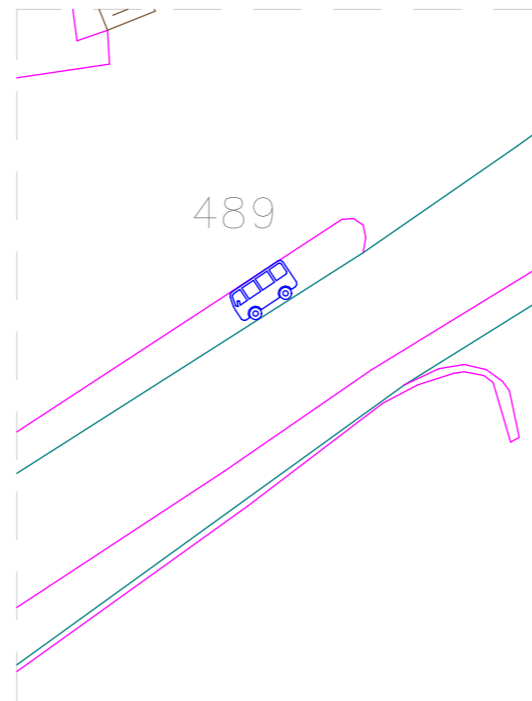
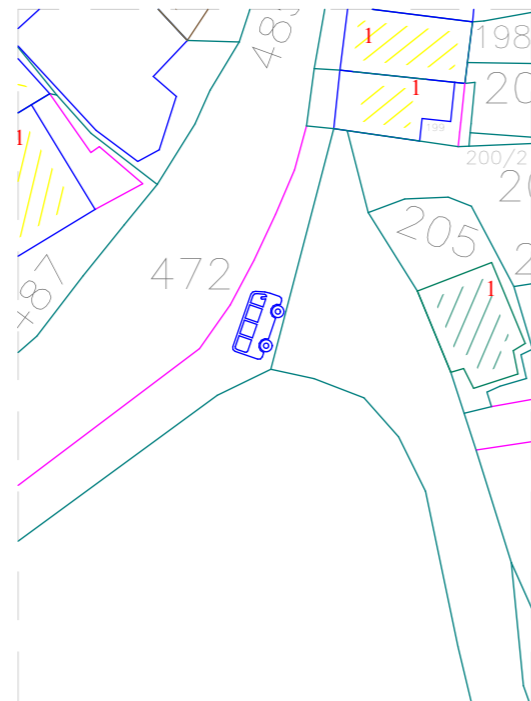
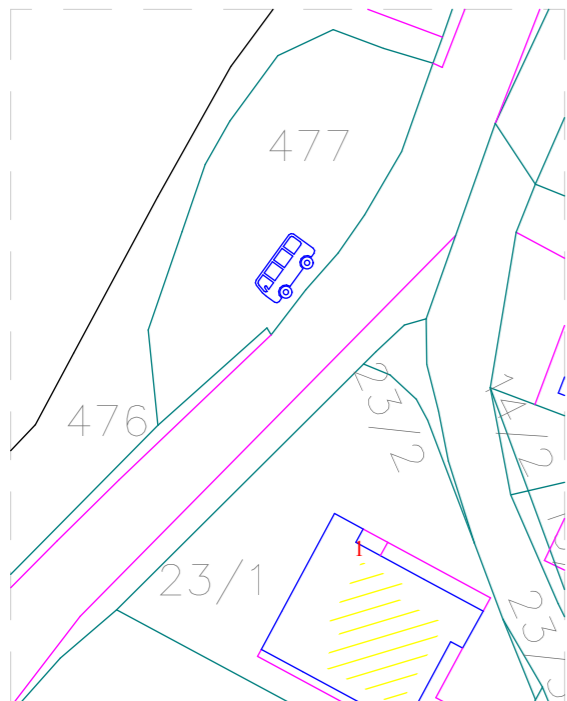

Tabelarni prikaz									
Tip objekta	Kat. parcela br.	Tip objekta	Kat. parcela br.	Tip objekta	Kat. parcela br.	Tip objekta	Kat. parcela br.	Tip objekta	Kat. parcela br.
Autobusko stajalište	477 ko. Lepetani	Autobusko stajalište	472 ko. Lepetani	Autobusko stajalište	489 ko. Lepetani	Autobusko stajalište	731/1 ko. Donja Lastva	Autobusko stajalište	731/1 ko. Donja Lastva



Primjer autobusnog stajališta

slika 1.



Primjer autobusnog stajališta

slika 2.



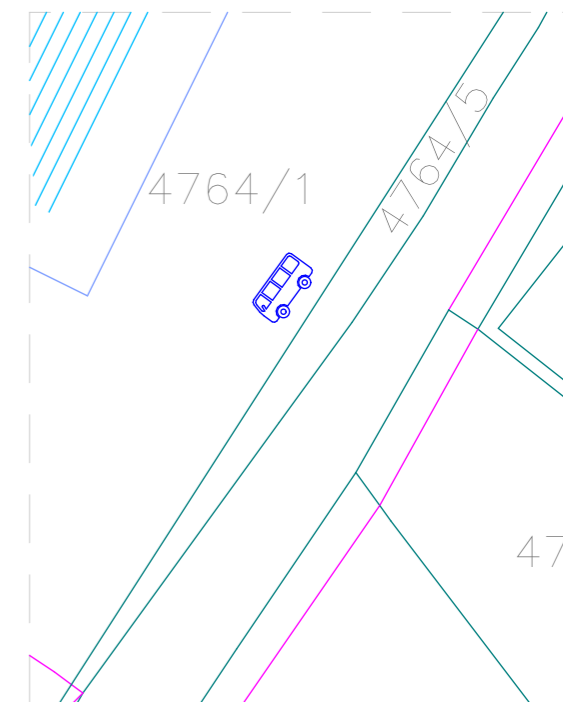
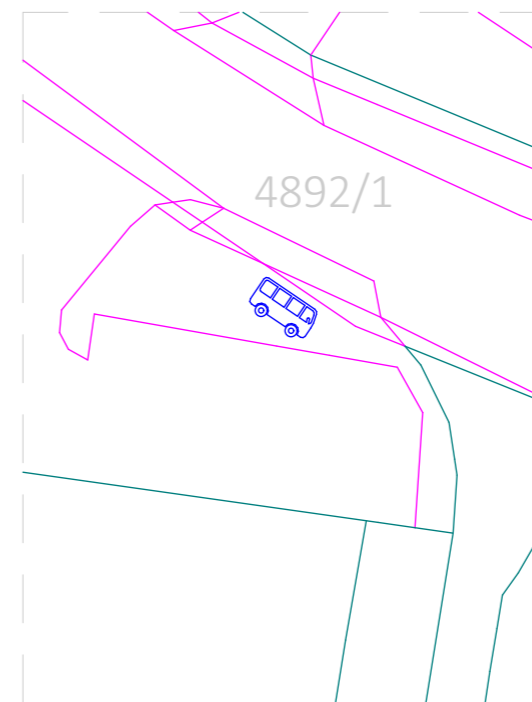
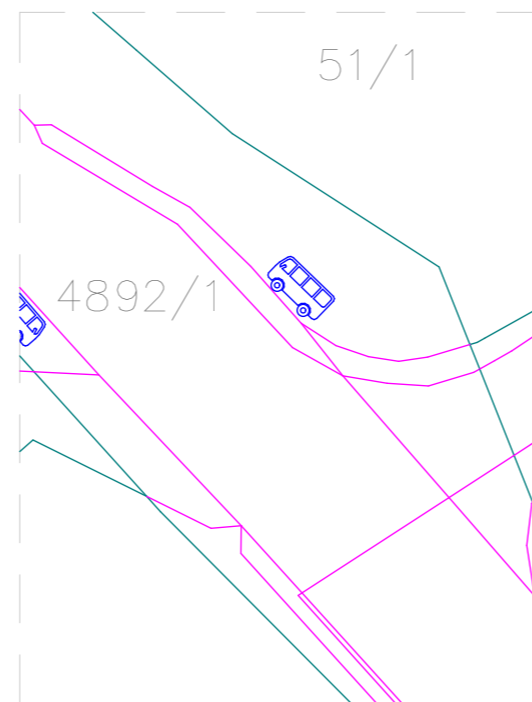
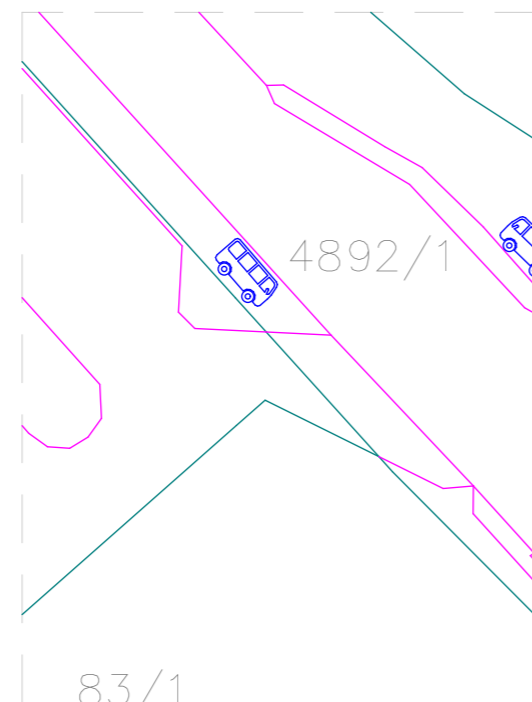
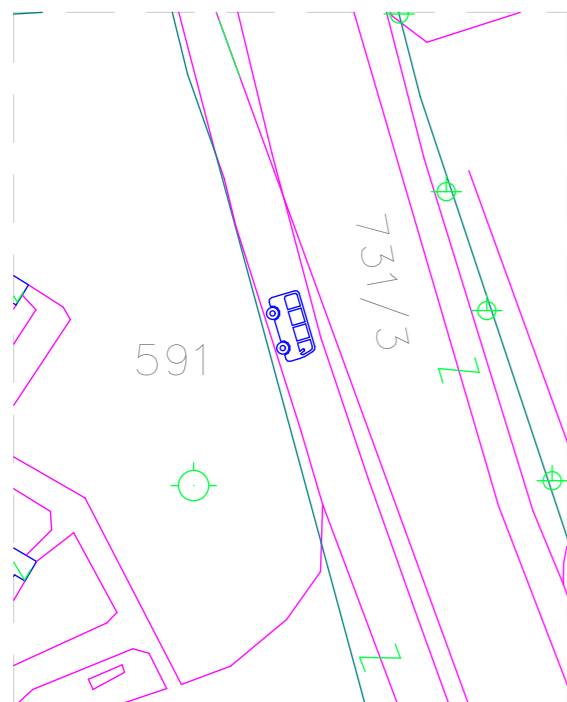

Tabelarni prikaz		Tabelarni prikaz		Tabelarni prikaz		Tabelarni prikaz	
Tip objekta	Kat. parcela br.	Tip objekta	Kat. parcela br.	Tip objekta	Kat. parcela br.	Tip objekta	Kat. parcela br.
Autobusko stajalište	731/3 ko. Donja Lastva	Autobusko stajalište	4892/1 ko. Tivat	Autobusko stajalište	4892/1 ko. Tivat	Autobusko stajalište	4764/1 ko. Tivat

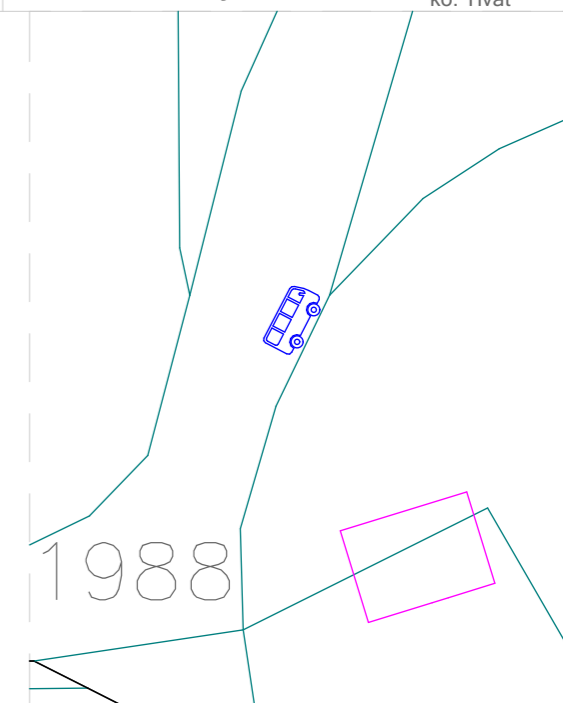
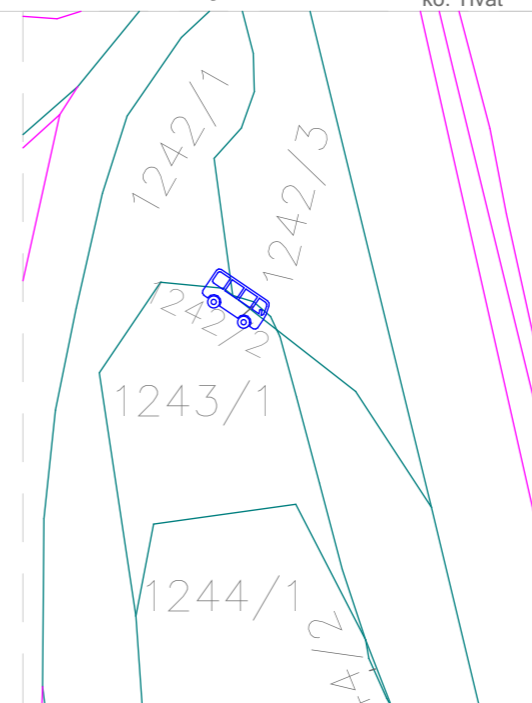
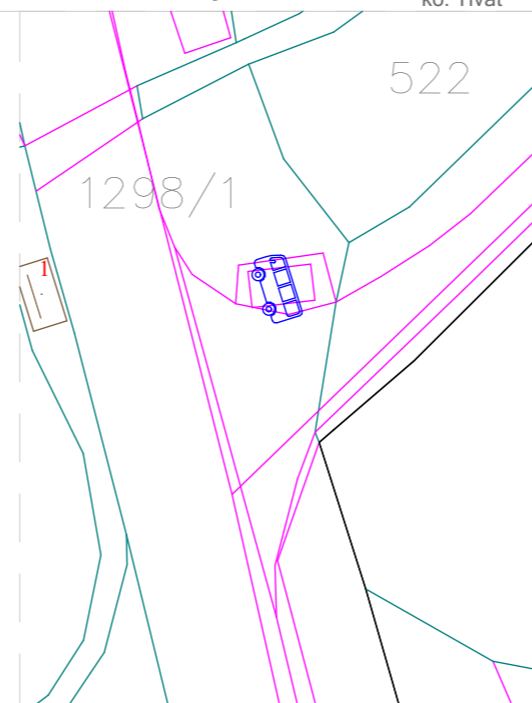
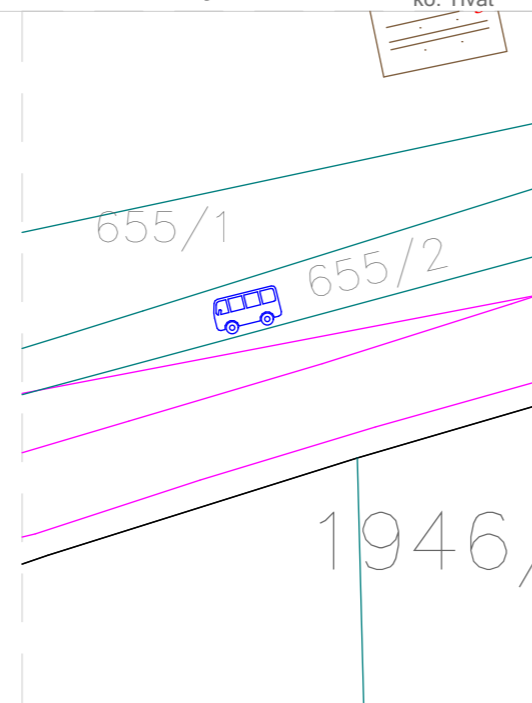
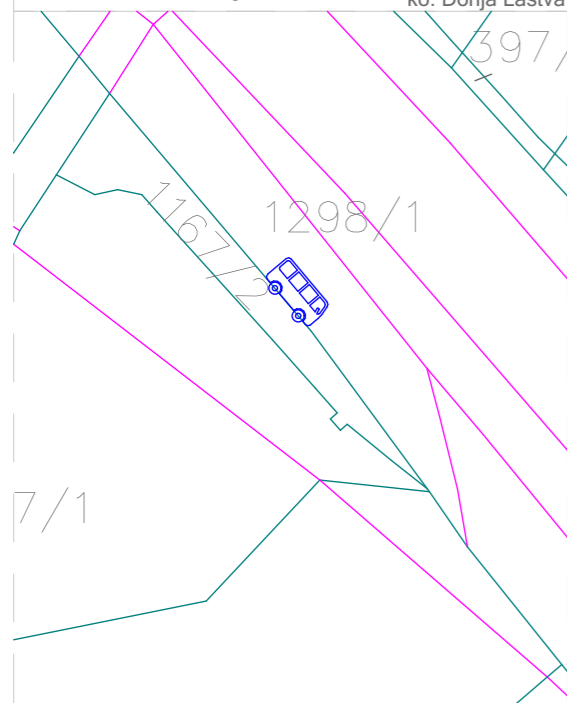

Tabelarni prikaz		Tabelarni prikaz		Tabelarni prikaz		Tabelarni prikaz	
Tip objekta	Kat. parcela br.	Tip objekta	Kat. parcela br.	Tip objekta	Kat. parcela br.	Tip objekta	Kat. parcela br.
Autobusko stajalište	1298/1 ko. Mrčajevac	Autobusko stajalište	655/2 ko. Mrčajevac	Autobusko stajalište	1298/1 ko. Mrčajevac	Autobusko st.	1242/1, 1243/3, 1243/1 ko. Mrčajevac
						Autobusko stajalište	1988 ko. Đuraševići



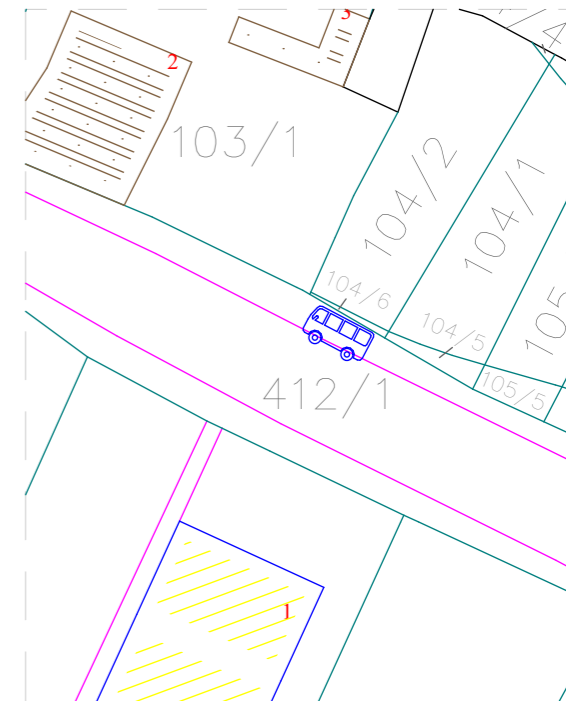
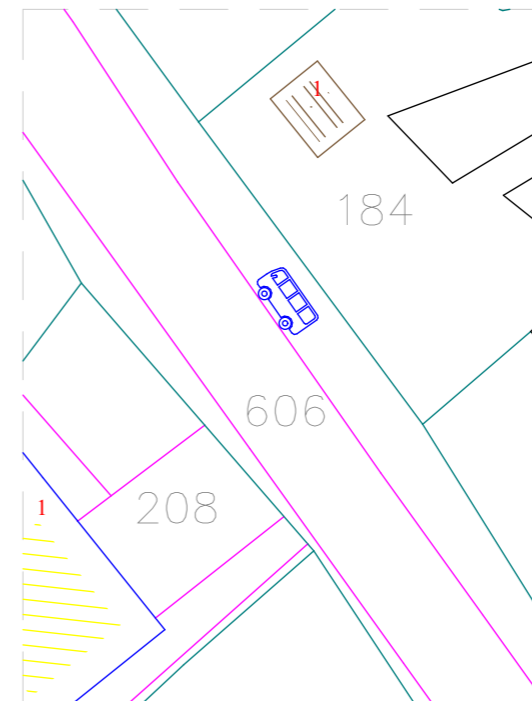
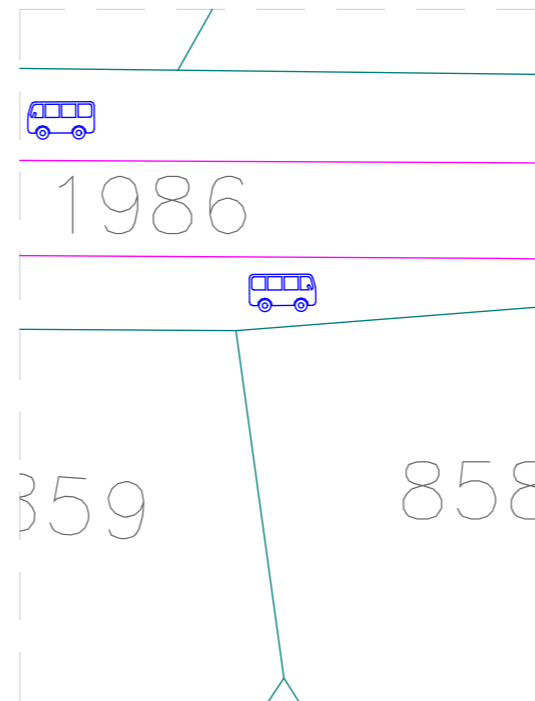
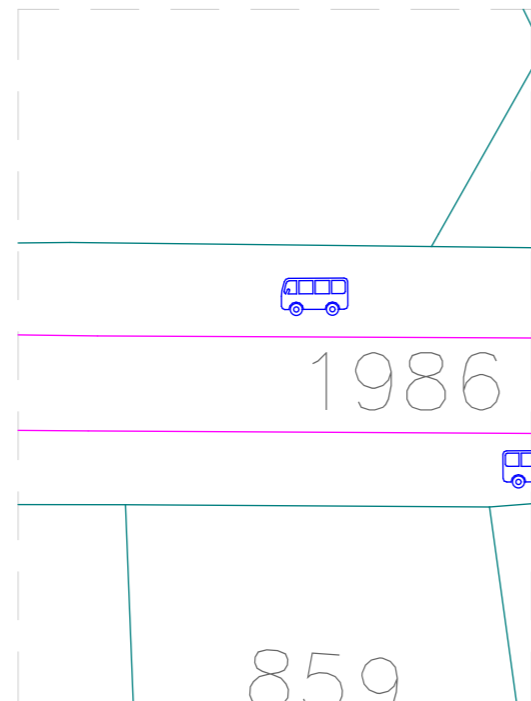
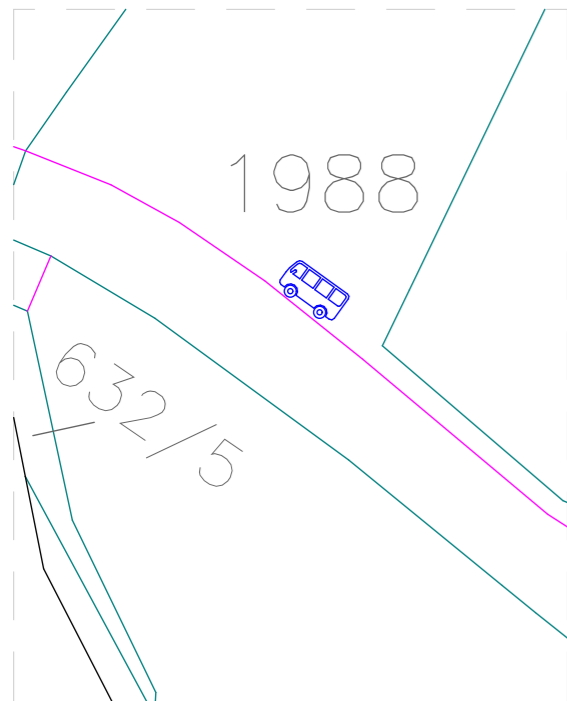

Tabelarni prikaz									
Tip objekta	Kat. parcela br.	Tip objekta	Kat. parcela br.	Tip objekta	Kat. parcela br.	Tip objekta	Kat. parcela br.	Tip objekta	Kat. parcela br.
Autobusko stajalište	1988 ko. Đuraševići	Autobusko stajalište	1986 ko. Đuraševići	Autobusko stajalište	1986 ko. Đuraševići	Autobusko stajalište	606 ko. Đuraševići	Autobusko stajalište	412/1 ko. Bogišići



Primjer autobuskog stajališta

slika 1.



Primjer autobuskog stajališta

slika 2.



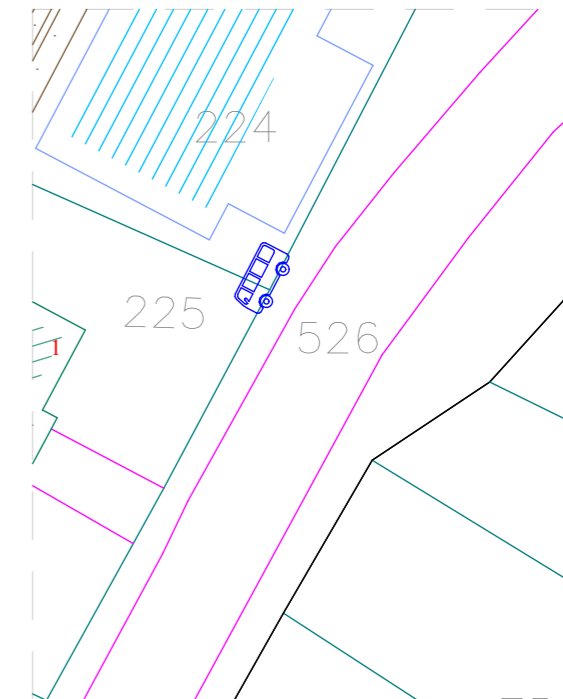
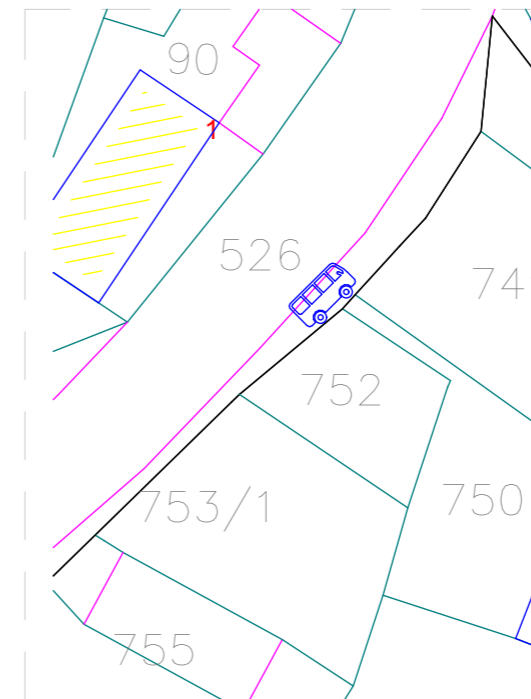
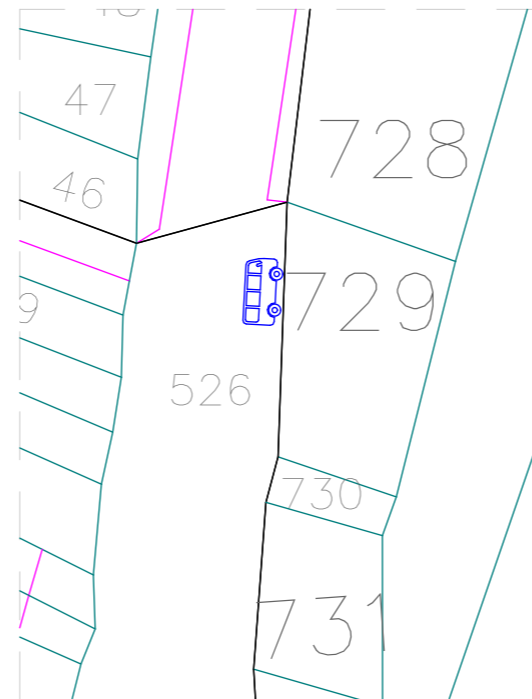
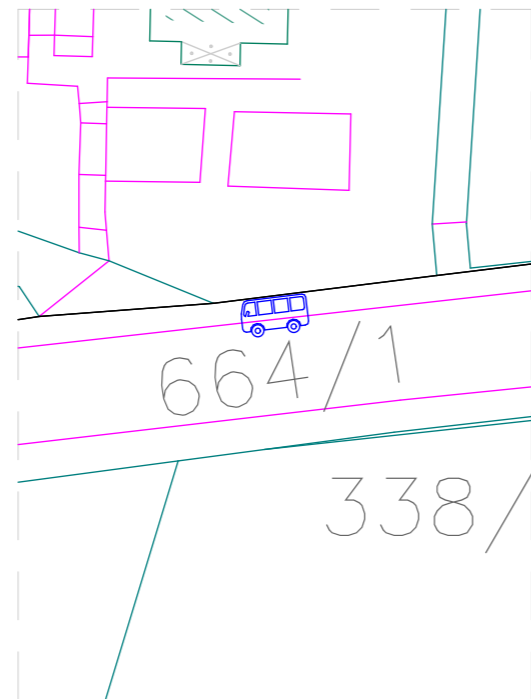
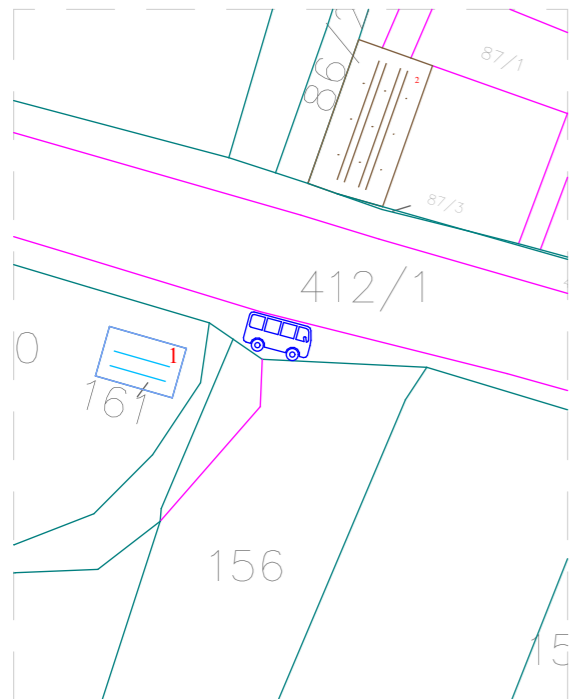

Tabelarni prikaz		Tabelarni prikaz		Tabelarni prikaz		Tabelarni prikaz		Tabelarni prikaz	
Tip objekta	Kat. parcela br.	Tip objekta	Kat. parcela br.	Tip objekta	Kat. parcela br.	Tip objekta	Kat. parcela br.	Tip objekta	Kat. parcela br.
Autobusko stajalište	412/1 ko. Bogišći	Autobusko stajalište	664/1 ko. Milovići	Autobusko stajalište	526 ko. Radovići	Autobusko stajalište	526 ko. Radovići	Autobusko stajalište	526 ko. Radovići

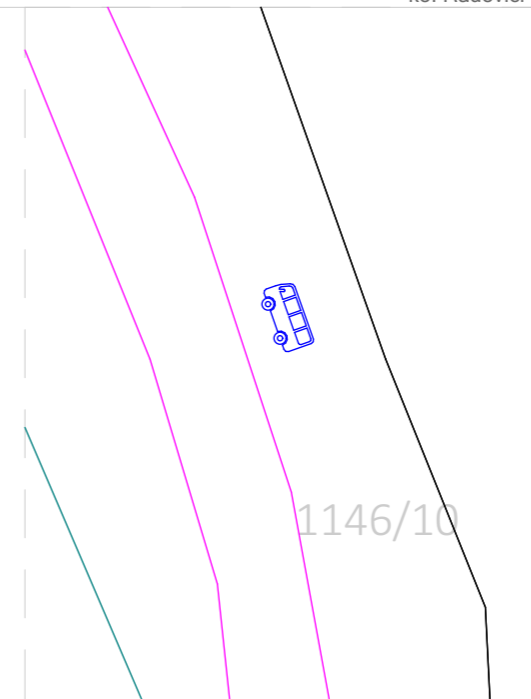
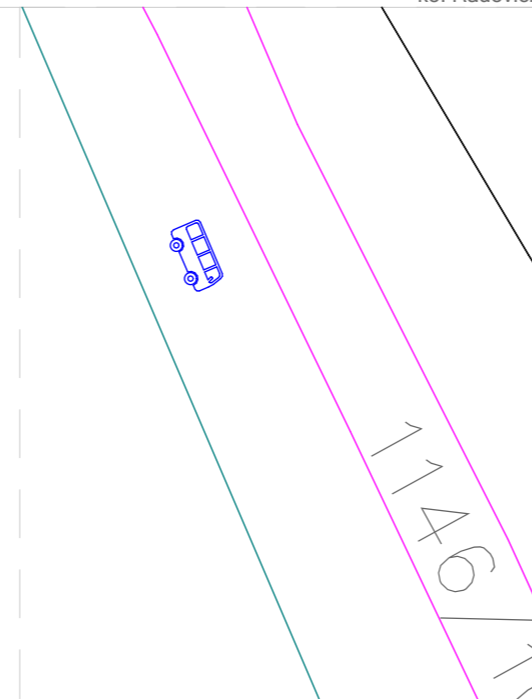
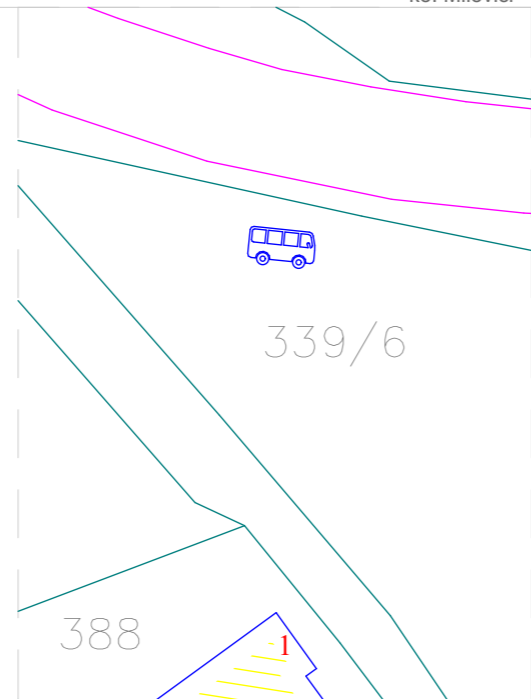
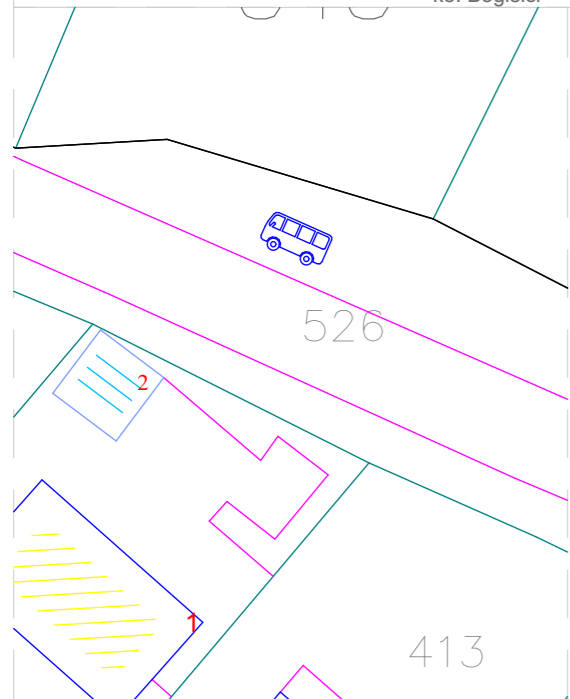

Tabelarni prikaz		Tabelarni prikaz		Tabelarni prikaz		Tabelarni prikaz		Tabelarni prikaz	
Tip objekta	Kat. parcela br.	Tip objekta	Kat. parcela br.	Tip objekta	Kat. parcela br.	Tip objekta	Kat. parcela br.	Tip objekta	Kat. parcela br.
Autobusko stajalište	526 ko. Radovići	Autobusko stajalište	339/6 ko. Nikovići	Autobusko stajalište	1146/10 ko. Radovići	Autobusko stajalište	1146/10 ko. Radovići	Autobusko stajalište	534/1 ko. Milovići



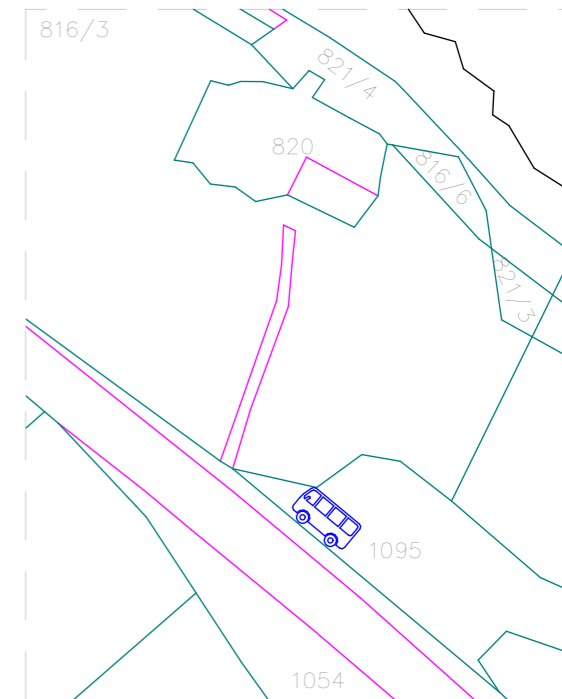
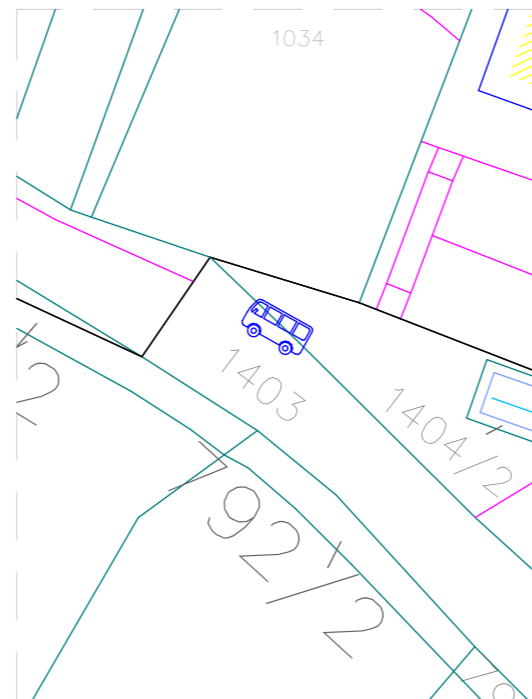
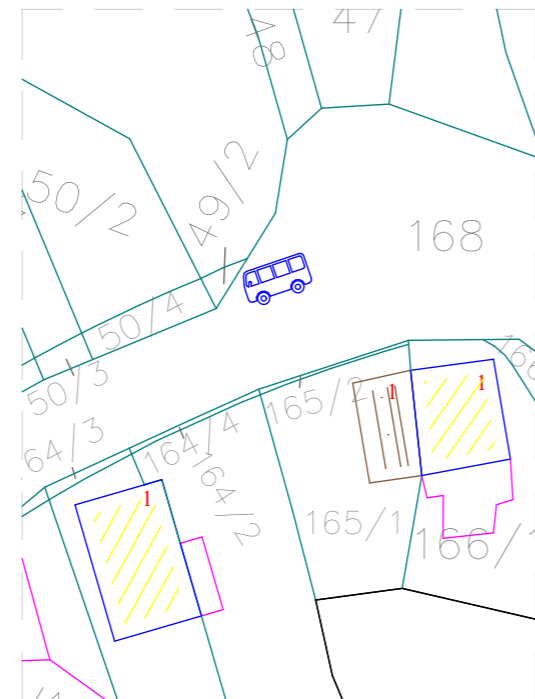
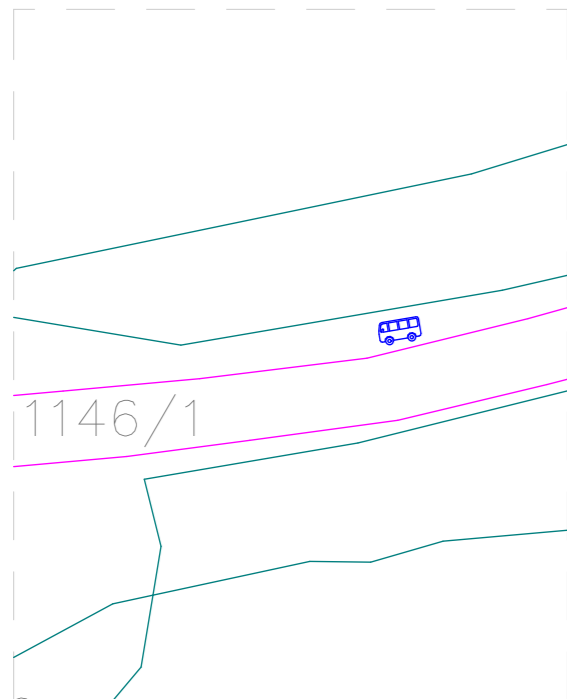

Tabelarni prikaz		Tabelarni prikaz		Tabelarni prikaz		Tabelarni prikaz		Tabelarni prikaz	
Tip objekta	Kat. parcela br.	Tip objekta	Kat. parcela br.	Tip objekta	Kat. parcela br.	Tip objekta	Kat. parcela br.	Tip objekta	Kat. parcela br.
Autobusko stajalište	1146/1 ko. Radovići	Autobusko stajalište	168 ko. Gošići	Autobusko stajalište	1403 ko. Gošići	Autobusko stajalište	1054 ko. Krašići	Autobusko stajalište	1095 ko. Krašići

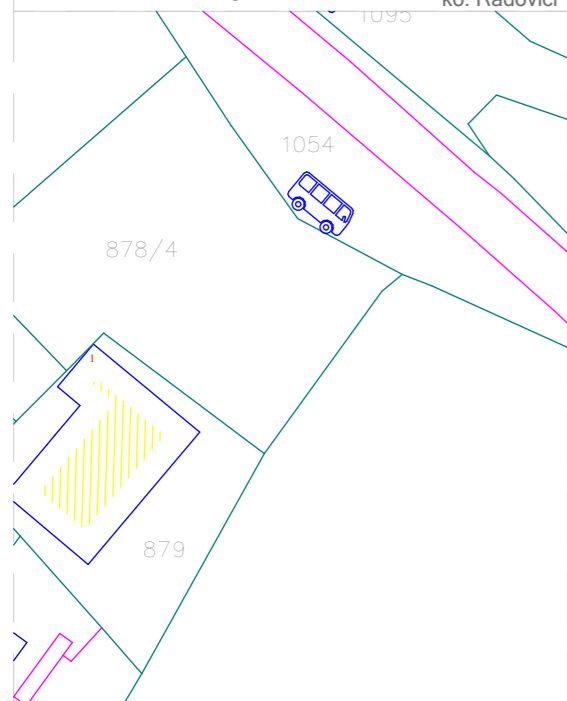

Tabelarni prikaz		Tabelarni prikaz	
Tip objekta	Kat. parcela br.	Tip objekta	Kat. parcela br.
Autobusko stajalište	1054 ko. Krašići	Autobusko stajalište	1054 ko. Krašići



Primjer autobusnog stajališta

slika 1.



Katastarska podloga

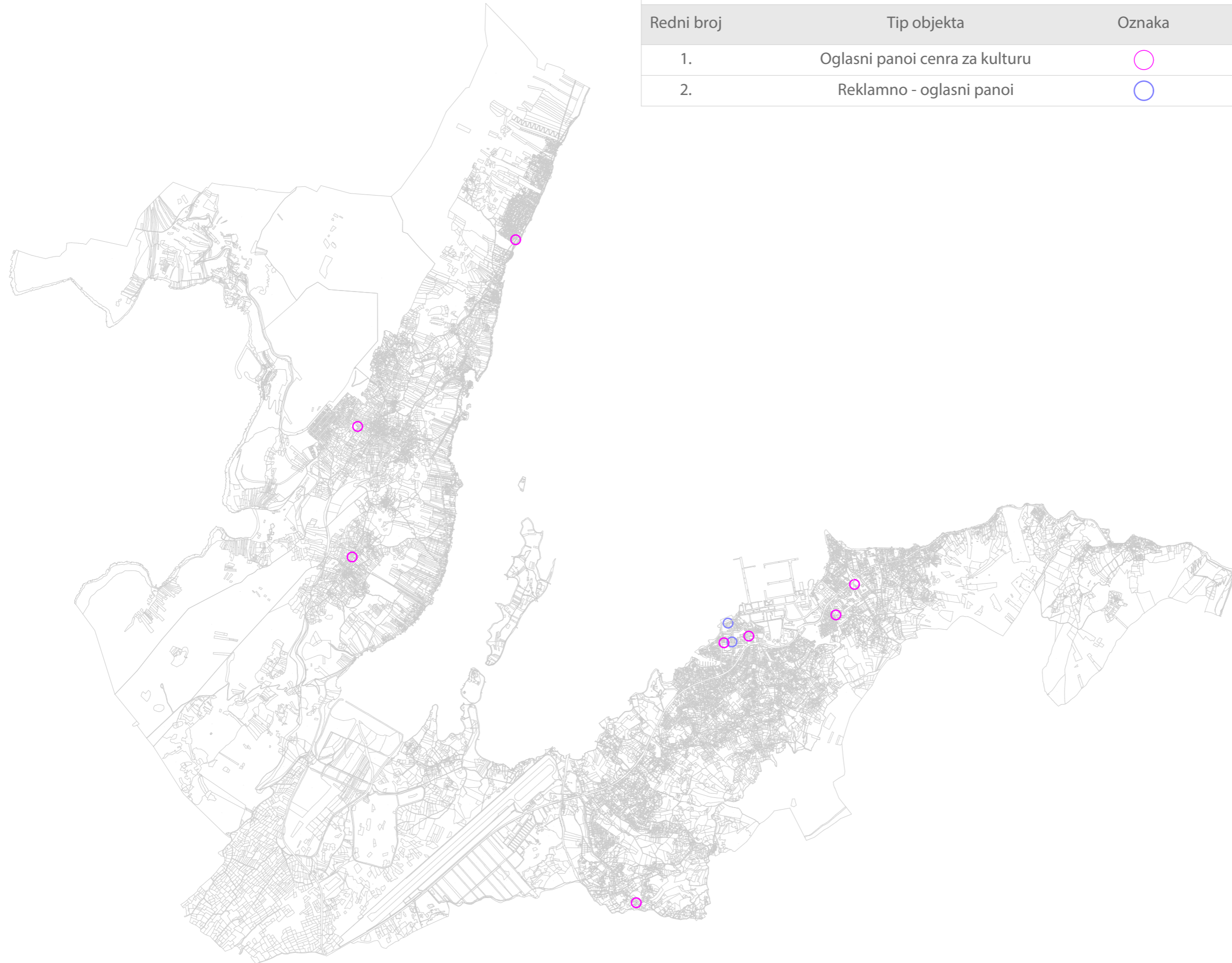

Tabelarni prikaz

Redni broj	Tip objekta	Oznaka	Broj objekata
1.	Oglasni panoi cenra za kulturu	○	8
2.	Reklamno - oglasni panoi	○	2

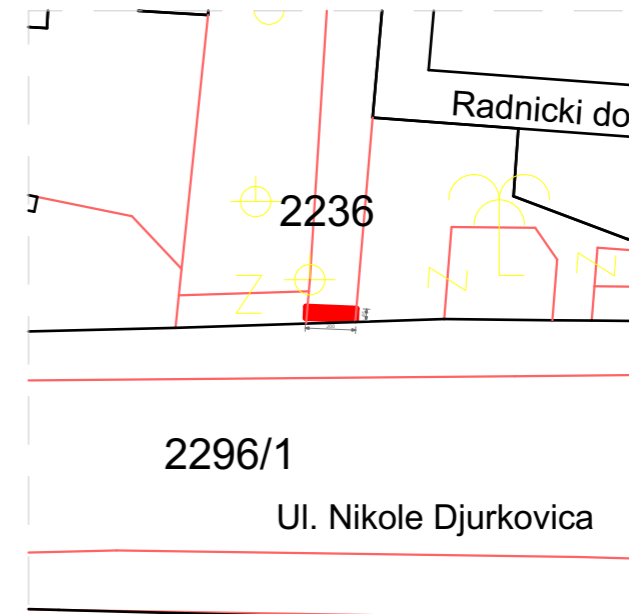
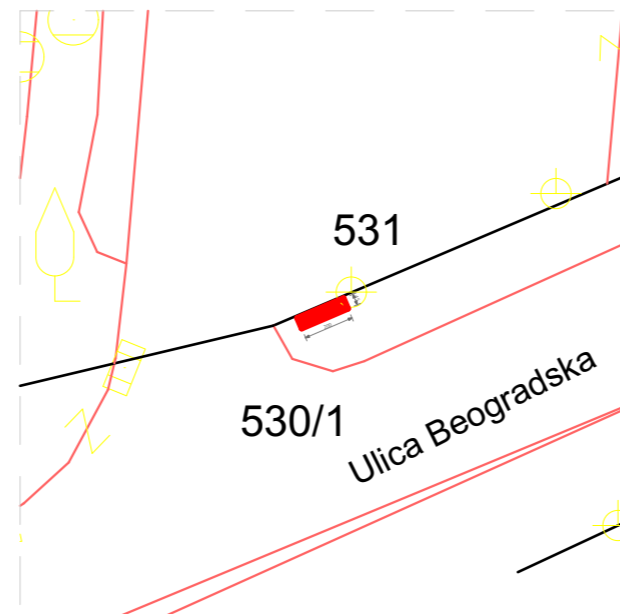
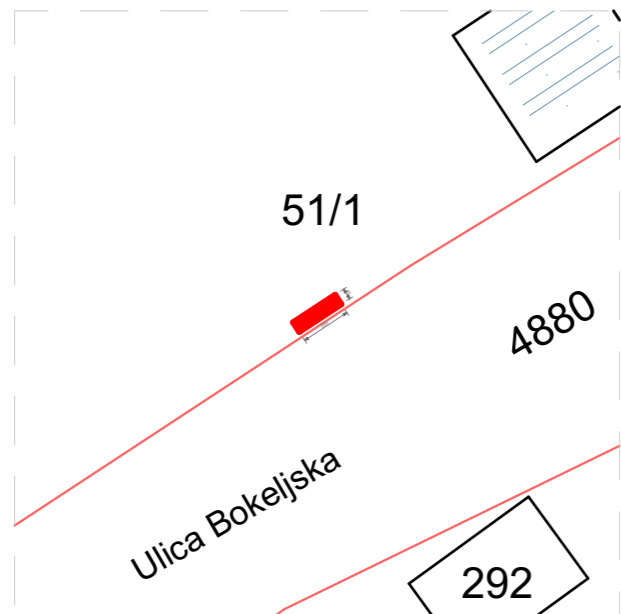

Tabelarni prikaz		Tabelarni prikaz		Tabelarni prikaz	
Tip objekta	Kat. parcela br.	Tip objekta	Kat. parcela br.	Tip objekta	Kat. parcela br.
Oglasni pano centra za kulturu	51/1	Oglasni pano centra za kulturu	531	Oglasni pano centra za kulturu	2236



Izgled oglasnog panoa

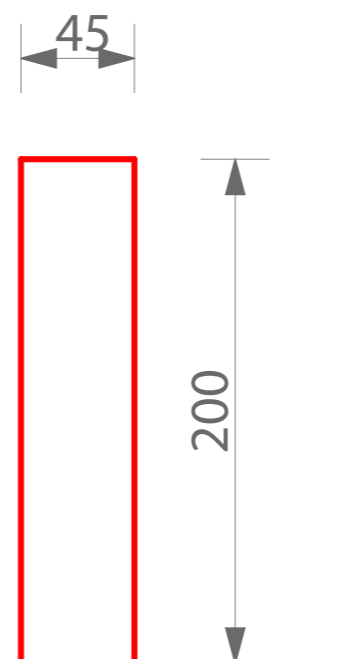

Osnova oglasnog panoa

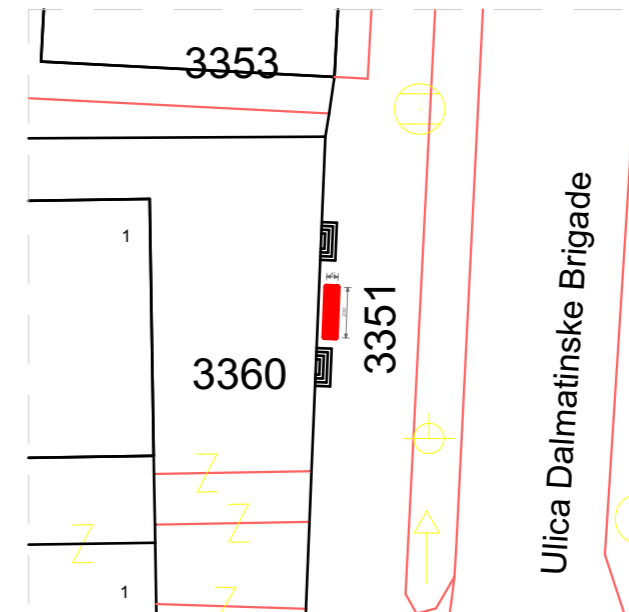

Tabelarni prikaz	
Tip objekta	Kat. parcela br.
Oglasni pano centra za kulturu	3351

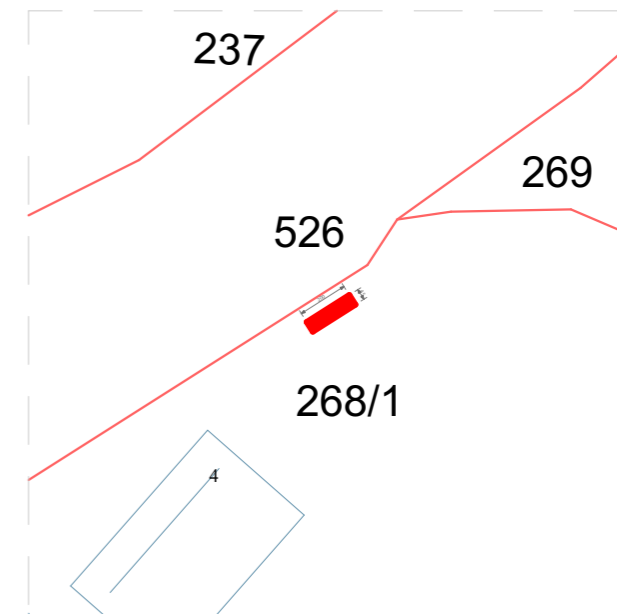
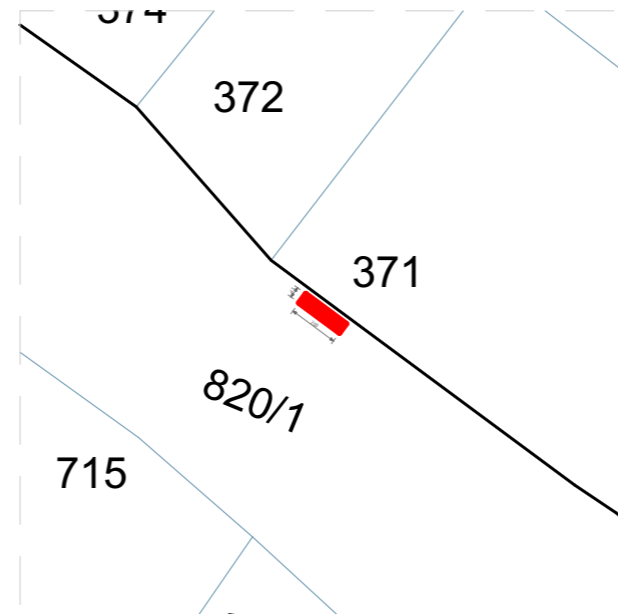
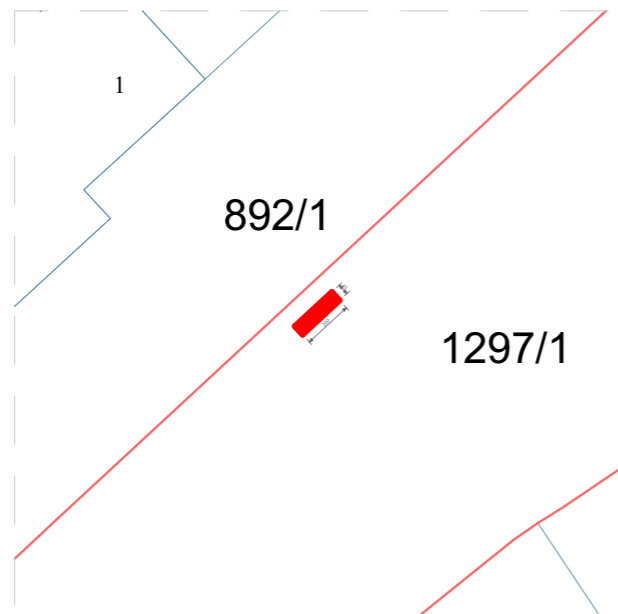

Tabelarni prikaz		Tabelarni prikaz		Tabelarni prikaz	
Tip objekta	Kat. parcela br.	Tip objekta	Kat. parcela br.	Tip objekta	Kat. parcela br.
Oglasni pano centra za kulturu	1297/1	Oglasni pano centra za kulturu	820/1	Oglasni pano centra za kulturu	268/1



Izgled oglasnog panoa

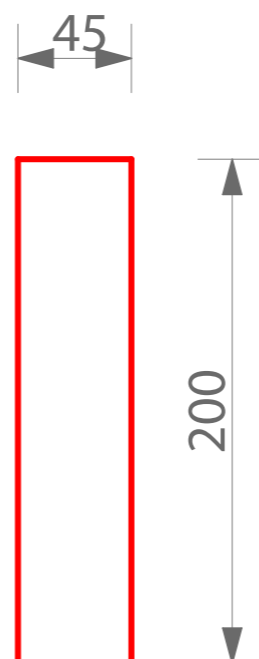

Osnova oglasnog panoa

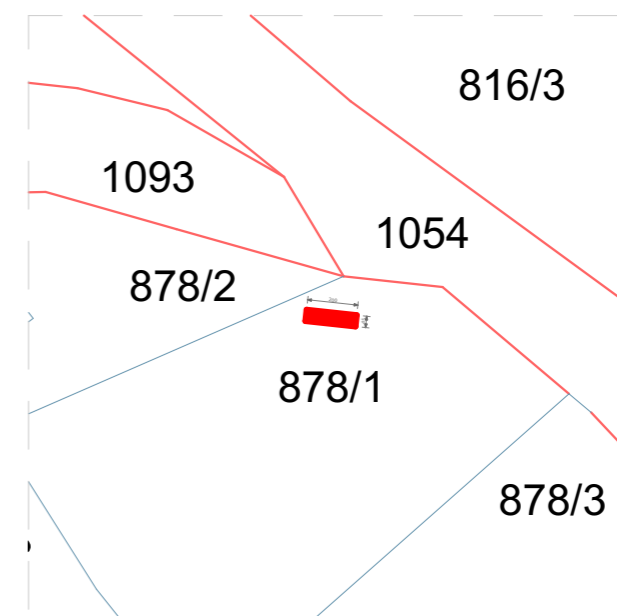

Tabelarni prikaz	
Tip objekta	Kat. parcela br.
Oglasni pano centra za kulturu	878/1



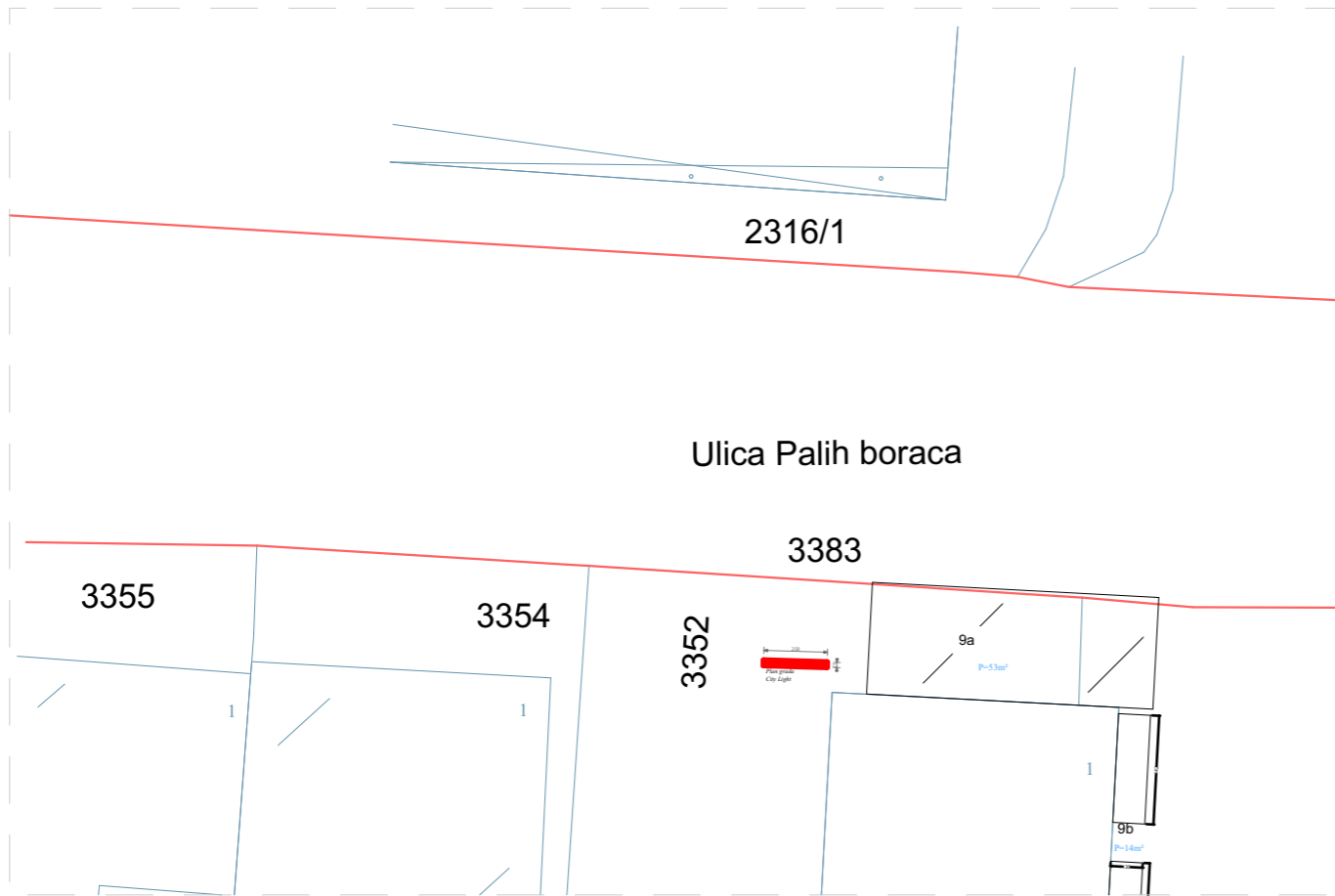

Tabelarni prikaz	
Tip objekta	Kat. parcela br.
Reklamno - oglasni pano	3352



Izgled reklamno oglasnog panoa

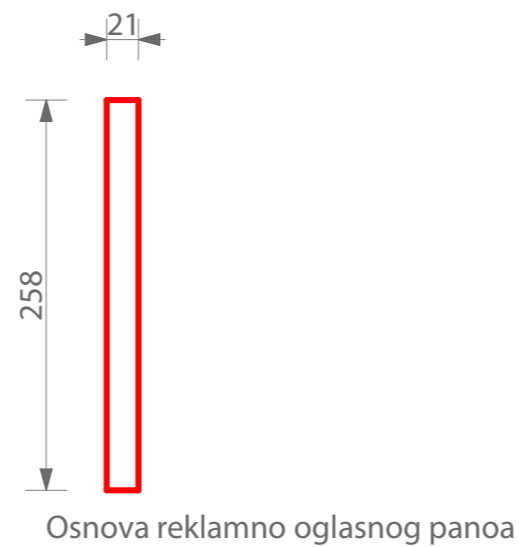

Osnova reklamno oglasnog panoa

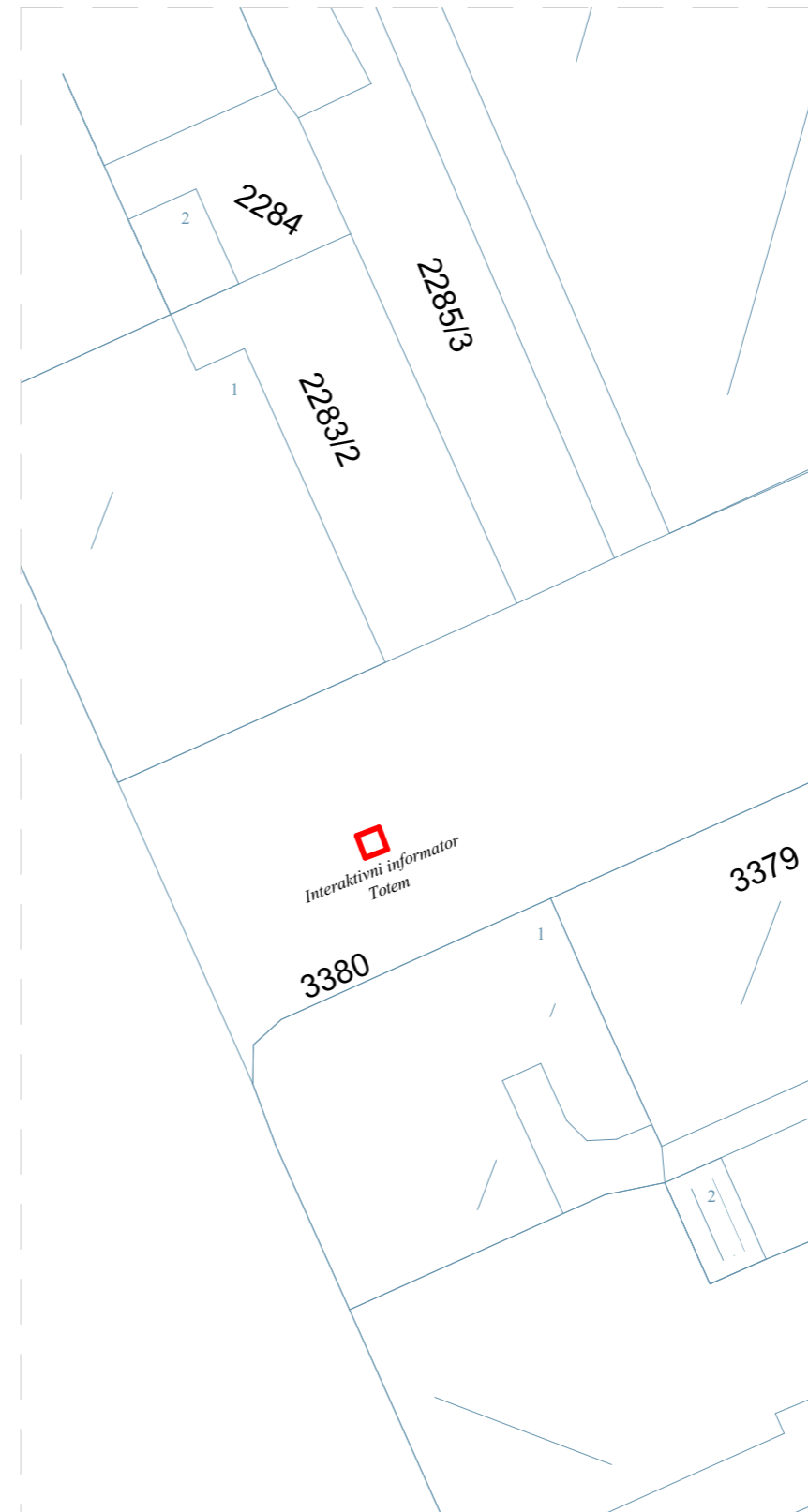

Tabelarni prikaz	
Tip objekta	Kat. parcela br.
Interaktivni informator - Totem	3383



Izgled interaktivnog informatora - Totem