



CRNA GORA
OPŠTINA TIVAT
Direkcija za imovinu i zastupanje

Broj: 0608-465-up-26/1
Tivat, 09.03.2017.god.

Direkcija za imovinu i zastupanje ,postupajući po zahtjevu Kostić S.Božidara iz Tivta, Radovići, radi pristupa informaciji, na osnovu člana 30 stav 1 Zakona o slobodnom pristupu informacijama („Sl.list Republike Crne Gore“ br.44/12) i člana 196 Zakona o opštem upravnom postupku („Sl.list Republike Crne Gore“ br.60/203 i „Sl.list Crne Gore“ br.32/11) ,
d o n o s i

R J E Š E N J E

1. Usvaja je zahtjev Kostić S.Božidara iz Tivta, Radovići,, broj 0608-465-up-26/1 od 03.03.2017.god. pa se istome dozvoljava pristup informaciji koju čini:
-Elaborat br.32/2013 parcelacije kat.parcela u k.o.Gošići za potrebe eksproprijacije staze lungo mare na potezu za Gošiće ovjeren od strane Uprave za nekretnine PJ Tivat 11.94.2013.god. pod brojem 953-121-7/78/2013 i
-Saglasnost Uprave za imovinu broj 0201-2602 od 08.07.2013.god.
2. Pristup informaciji iz stava 1 dispozitiva ovog rješenja ostvariće se dostavom kopija navedenih akata , putem pošte, na adresu podnosioca zahtjeva.
3. Podnosilac zahtjeva se , s obzirom da troškovi postupka ne prelaze iznos od 2,00€, radi ekonomičnosti postupka, oslobađa plaćanja istih.
4. Žalba protiv ovog rješenja ne odlaže njegovo izvršenje.

O b r a z l o ž e n j e

Kostić S.Božidar iz Tivta, Radovići obratio se Direkciji za imovinu Opštine Tivat zahtjevom za pristup informaciji dana 03.03.2017.god. koji je zaveden pod brojem 0608-360-up-26. Zahtjevom je traženo dostavljanje elaborata parcelacije za potrebe eksproprijacije staze lungo

mare na potezu k.o.Gošići ,kopije licence geodetske firme „Geos“ doo Podgorica i saglasnost Vlade br.0201-602 od 08.07.2013.god.

Postupajući po zahtjevu Direkcija je utvrdila da posjeduje traženu informaciju –elaborat parcelacije za k.o.gošići izrađen od doo „Geos“ Podgorica koji je ovjeren od strane Uprave za nekretnine PJ Tivat 11.94.2013.god. pod brojem 953-121-7/78/2013 čiji je sastavni dio i licenca obrađivača i saglasnost Uprave za imovinu br.0201-2602 od 08.07.2013.god. kao i da se u istoj ne nalaze podaci čijim bi se objelodanjivanjem ugrozio neki od interesa iz člana 14 Zakona o slobodnom pristupu informacijama pa nalazi da zahtjev treba usvojiti kao osnovan u skladu sa članom 13 pomenutog zakona .

S obzirom da troškovi postupka ne prelaze iznos od 2,00€. to je podnosilac zahtjeva oslobođen plaćanja istih,u skladu sa odredbom iz člana 4 Uredbe o naknadi troškova u postupku za pristup informacijama („Sl.list Crne Gore“ br.66/2016) kojim je propisano da organ vlasti može iz razloga ekonomičnosti i srazmjernosti ,u cilju zaštite prava stranaka i javnog interesa ,odlučiti da podnosiocu zahtjeva ne naplaćuje troškove postupka .

Žalba na rješenje ne odlaže njegovo izvršenje shodno odredbi iz člana 36 Zakona o slobodnom pristupu informacijama .

Shodno navedenom odlučeno je kao u dispozitivu ovog rješenja.

Pravna pouka :Protiv ovog rješenja može se izjaviti žalba Agenciji za zaštitu podataka o ličnosti i pristup informacijama u roku od petnaest dana od dana prijema istog,neposredno ili preko Direkcije za imovinu.Žalba se podnosi u dva primjerka uz dokaz o uplati administrativne takse u iznosu od 5,00 € na žiro račun opštine Tivat br.510-9146777-39.



Dostaviti:

- Kostić S. Božidaru, Tivat, Radovići
- arhivi

CRNA GORA
UPRAVA ZA NEKRETNINE
Područna jedinica Tivat
Broj: 953-121-7/78/2013
Tivat, 11.04.2013. godine

Uprava za nekretnine Podgorica, Područna jedinica Tivat na osnovu člana 141. Zakona o državnom premjeru i katastru nepokretnosti ("Službeni list Republike Crne Gore", broj 29/2007 i "Sl. List CG" br. 31/11), a po zahtjevu firme „GEOS“ doo Podgorica,

O V J E R A V A

Djelomično elaborat br 32/2013 parcelacije kat. parcela u K.O. Gošići po DUP-u za potrebe eksproprijacije staze LUNGO MARE na potezu za Gošiće, a koji je uradila geodetska organizacija „GEOS“ doo Podgorica ,sa licencom br. 02-1367/3 od 14.04.2011. god.

Navedeni elaborat je evidentiran u spisku prijava i to:

- sveska br. 1/2013 K.O.Gošići;
- strana br. 29 do 35;
- redni br. 3/ 2013.

Napomena:

- 1. nije izvršena parcelacija kat.parcele br. 586, 588 i 706 KO Gošići evidentirana pod rednim brojem 2 i 21 dostavljenog elaborata, jer linija eksproprijacije siječe objekte, a sve shodno Čl.54 Pravilnika o održavanju državnog premjera (Sl.list RCG br.61/2001);**

Troškovi postupka su određeni na osnovu Uredbe o visini naknade za korišćenje podataka premjera, katastra nepokretnosti i usluga, utvrđene na sjednici Vlade Crne Gore od 05.04.2012.god.

Obradio:

Gagić Vlado, dipl.inž.geod

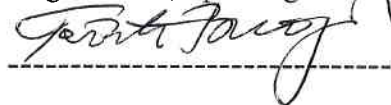

V.D. Načelnik:

Zorica Šarenac, dipl.pravnik.

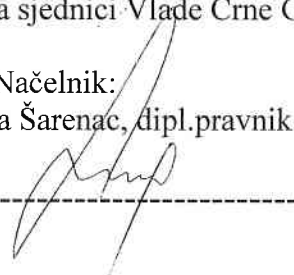

- Dostaviti:
- „GEOS“ doo Podgorica,
- Arhivi

GEOS d.o.o. Podgorica
City kvart Čelebić 2-3

d.o.o. za izvođenje geodetskih radova i usluga
GEOS Broj 32/13
Podgorica, 26.03. 2013 g.

ELABORAT
ORIGINALNIH TERENSKIH PODATAKA O IZVRŠENIM
RADOVIMA NA TERENU

EKSPROPRIJACIJA – LUNGO MARE
KO GOŠIĆI - Opština Tivat

Dana, _____
(predaja elaborata)

Dana, _____
(ovjera elaborata)

PRILOZI :

- **Izveštaj**
- **Manual**
- **Koordinate prelomnih tačaka linije eksproprijacije**
- **Spisak prijava**
- **Licenca ovlašćenog lica**
- **Licenca Uprave za nekretnine**
- **CD sa podacima**

U skladu sa Zakonom o državnom premjeru i katastru nepokretnosti
imalac prava / korisnik OPŠTINA TIVAT
adresa / telefon

OVLAŠĆUJE

Firmu GEOS DOO iz Podgorice

DA VRŠI PROMJENE NA NEPOKRETNOSTIMA

Promjena se odnosi na Elaborat eksproprijacije-LUNGO MARE

KO GOŠIĆI

1. Parcelacija
2. Parcelacija po DUP-u
3. Snimanje objekta
4. Etažna razrada objekta
5. Etažna razrada posebnog dijela objekta
6. Omeđavanje katastarske parcele
7. _____
8. _____

DAVALAC OVLAŠĆENJA

LK br. _____

za GEOS d.o.o.

Dana: ____ . 20 ____ . god.



U skladu sa članom 161, stav 7, Zakona o državnom premjeru i katastru nepokretnosti ("Službeni list Republike Crne Gore", broj 29/2009") prilažemo

ZAPISNIK O IZVRŠENOM UVIĐAJU

Firma GEOS d.o.o. je, na zahtjev Opštine Tivat, pristupila izradi Elaborata eksproprijacije.

Eksproprijacija se radi za potrebe formiranja obalnog šetalista – pojas LUNGO MARE, a elaborat se odnosi na KO GOŠIĆI. Osnova za izradu elaborata eksproprijacije su:

- Projekat obalnog šetalista dostavljen od strane projektanta
- Digitalni katastarski plan – dostavljen od strane Opštine Tivat

Na dobijenu ažurnu podlogu smo nanijeli liniju eksproprijacije koju smo formirali na osnovu Projekta. Izvršena je parcelacija po liniji eksproprijacije. Linija eksproprijacije na terenu nije obilježavana.

za GEOS d.o.o.

Dana: __. __. 20__ god.



Pregledni plan podjele na listov





ЦРНА ГОРА
 ВЛАДА ЦРНЕ ГОРЕ
 Дирекција за некретне
 Подручне канцеларе
 КАТ ОШТИЦА
 Гошićи

СКИПА ПРЕМЈЕНА Б
 Билт карт. план
 Так. земљишна. одсез
 Беда са рачуном описом грађевине

PARCELA

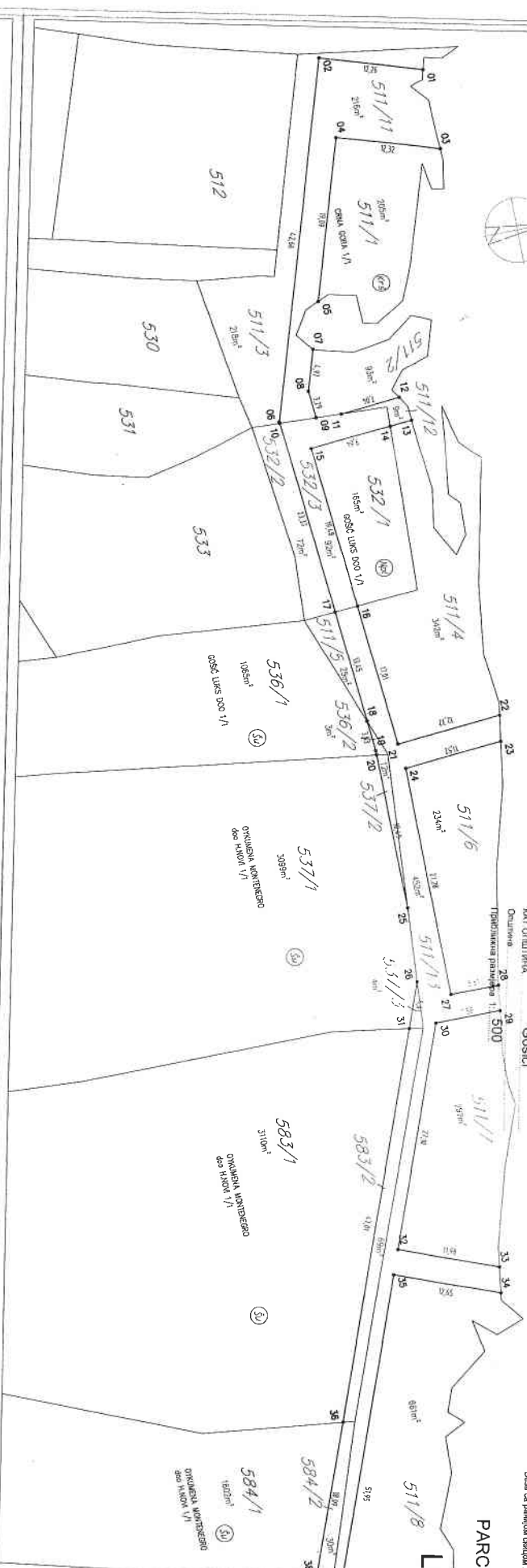

List 2

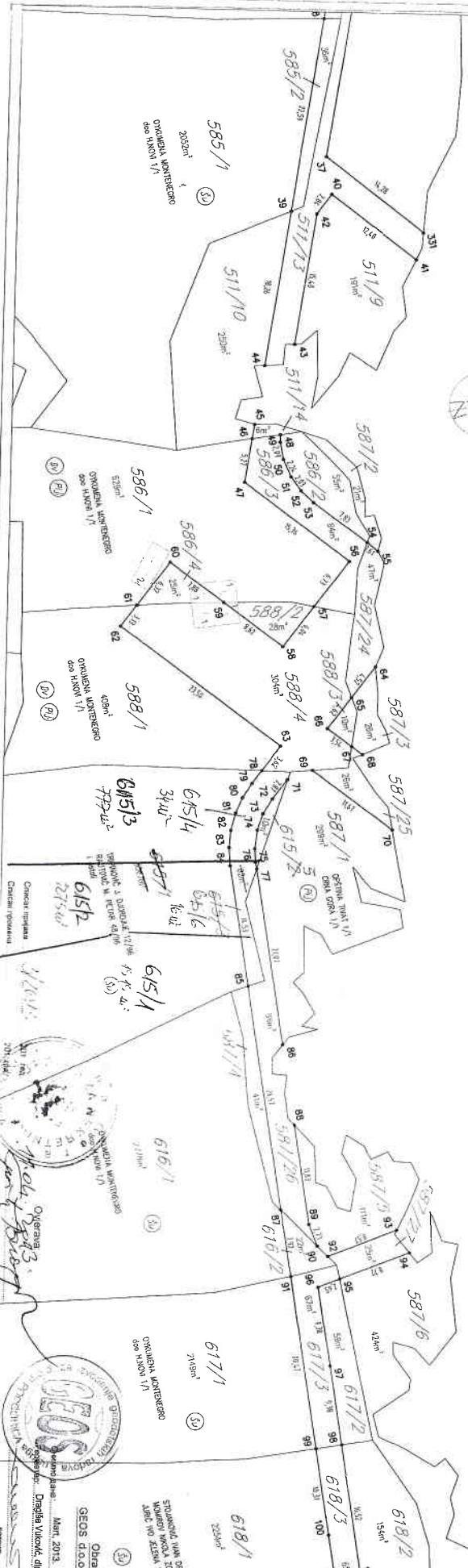

Општина: Ошtica
 GEOS геодетски институт
 Март 2013.
 Драгана Вукотић, дипломирани
 инжењер



ЦРНА ГОРА
 ВЛАДА ЦРНЕ ГОРЕ
 Дирекција за некретности
 Подручје Јањина: ТИВАТ
 КАТ ОЛУТИНА: Гошićи

ЦИЈА ПРЕНЕМА 59.....
 Број лист: 1/1
 Таксациони: 1/1
 Број изградње: 1/1

PARCELA

List 3



List 4

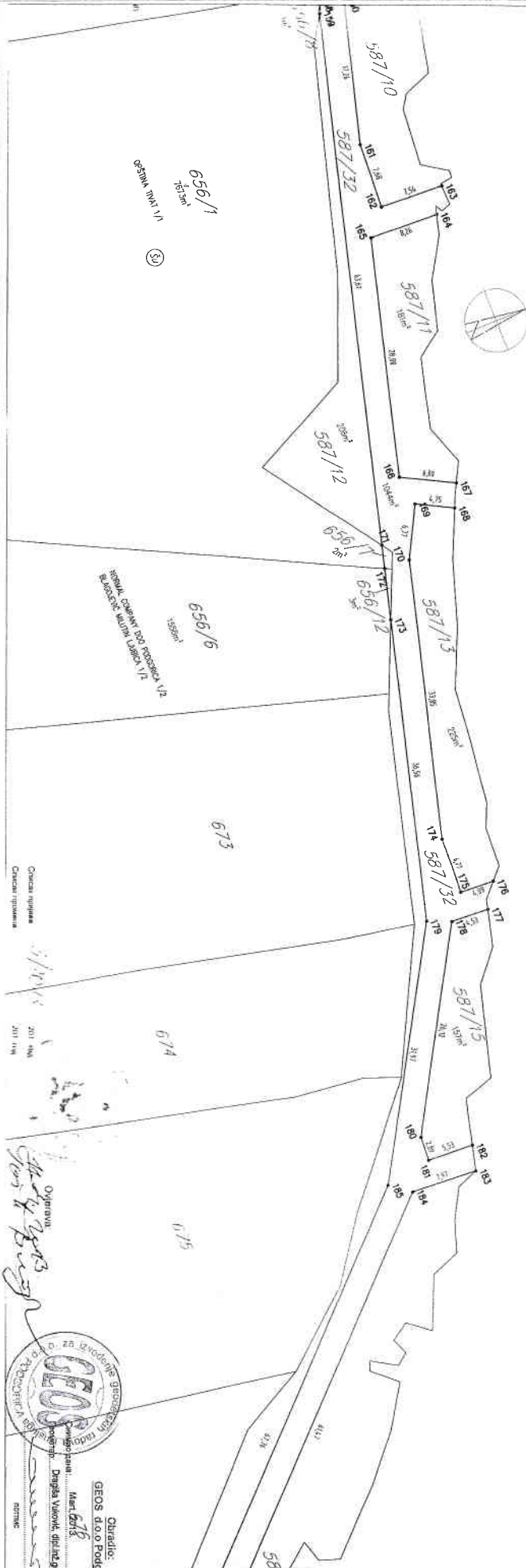

Општина: **ТИВАТ**

Одговорна: **Драгана Влаовић, дип. инж. др.**

GEOS - Геодетско предузеће из области геодезије и картографије

Општина: **ТИВАТ**

Одговорна: **Драгана Влаовић, дип. инж. др.**

GEOS - Геодетско предузеће из области геодезије и картографије

Општина: **ТИВАТ**

Одговорна: **Драгана Влаовић, дип. инж. др.**

GEOS - Геодетско предузеће из области геодезије и картографије

Општина: **ТИВАТ**

Одговорна: **Драгана Влаовић, дип. инж. др.**

GEOS - Геодетско предузеће из области геодезије и картографије

PARCELACIJA
 List 5

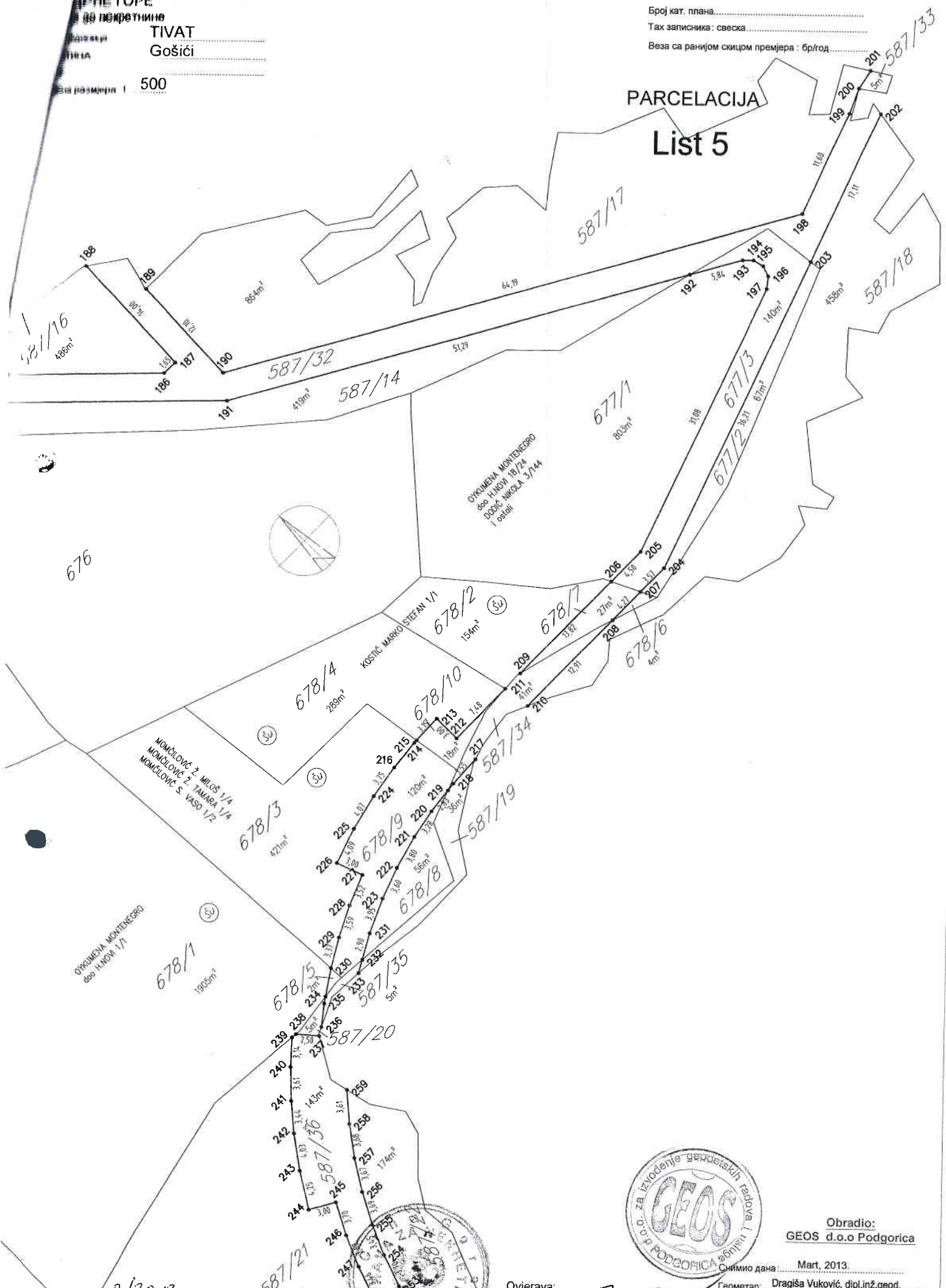

ОКУМЕНА МОНТЕНЕГРО
 дод. К.Л.НОМ 18/24
 1 особа

КОСТИЋ МАРКО СТЕВАН 1/1

МОНЧЛОВИЋ З. МИЛОС 1/4
 МОНЧЛОВИЋ З. ТАМАРА 1/4
 МОНЧЛОВИЋ С. ВАСО 1/2

ОКУМЕНА МОНТЕНЕГРО
 дод. К.Л.НОМ 1/1



Обрадио:
 GEOS d.o.o Podgorica

Снимио дана: Mart, 2013.
 Геометар: Драгиша Вуковић, dipl.inž.geod.

Овјерава:

некретнине
 адреса: TIVAT
 мјеста: Gošići
 мања разијера 1: 500

број кат. плана:
 Тах записника: свеска
 Вежа са ранијом скицом премјера: бр/год

PARCELACIJA

List 6

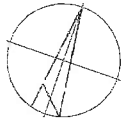
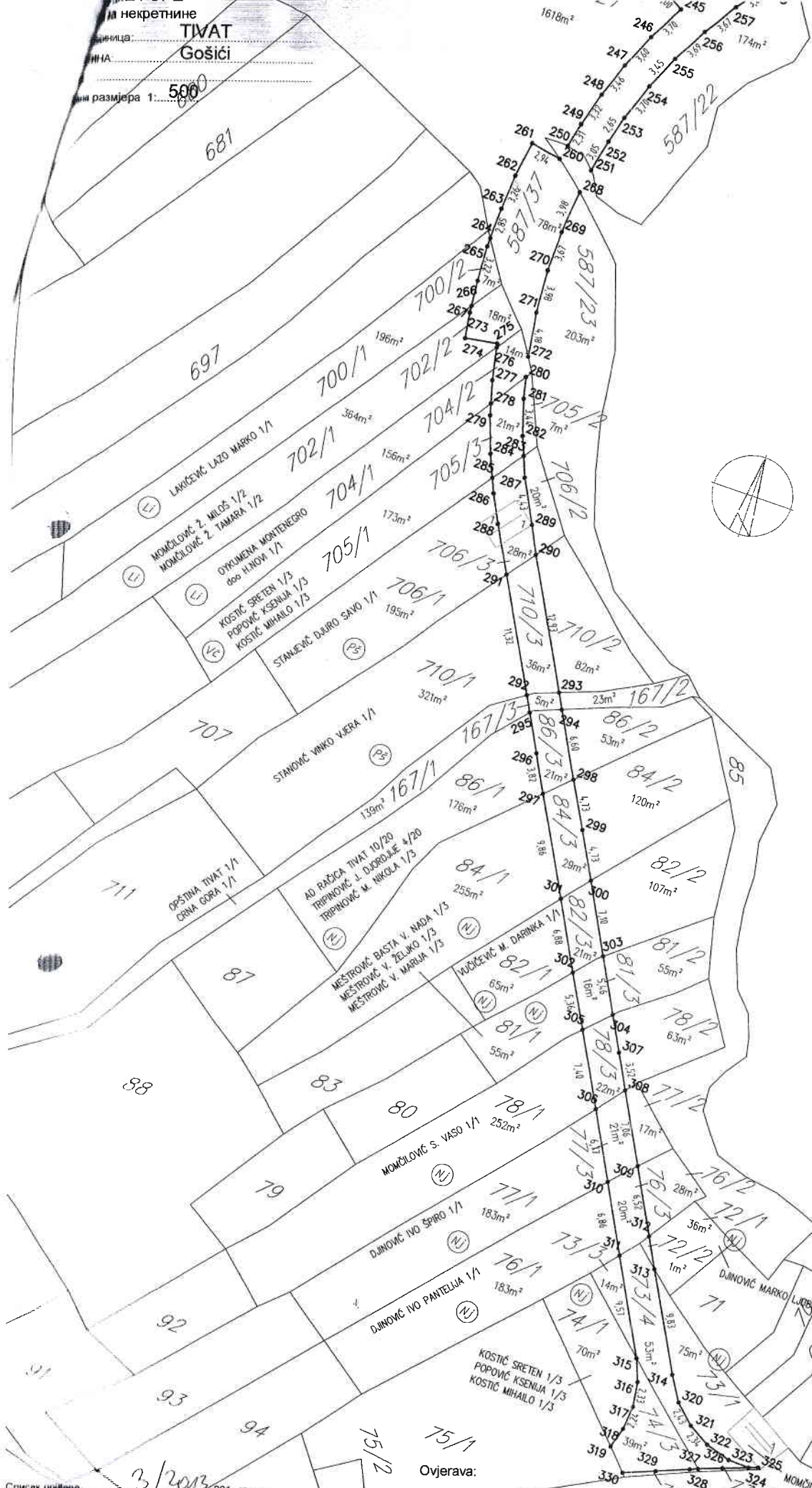

JADRA



Obradio:
GEOS d.o.o. Podgorica

Снимно дана: Mart, 2013
 Геометар: Dragiša Vuković, dipl. inž. geod.

Овјера:

KOORDINATE PRELOMNIH TAČKA LINIJE EKSPROPRIJACIJE

Oznaka tačke	Y [m]	X [m]	Oznaka tačke	Y [m]	X [m]
1	6554399.584	4696265.866	66	6554652.696	4696203.218
2	6554395.922	4696254.161	67	6554655.355	4696205.553
3	6554409.087	4696266.100	68	6554656.528	4696206.583
4	6554405.408	4696254.338	69	6554657.222	4696200.538
5	6554423.630	4696248.638	70	6554665.993	4696208.240
6	6554436.638	4696241.426	71	6554657.739	4696197.477
7	6554428.949	4696246.974	72	6554659.635	4696195.317
8	6554433.697	4696245.489	73	6554661.191	4696193.884
9	6554436.978	4696245.768	74	6554662.927	4696192.851
10	6554436.797	4696241.439	75	6554665.022	4696192.145
11	6554437.103	4696248.738	76	6554666.597	4696191.931
12	6554436.505	4696255.758	77	6554667.436	4696191.885
13	6554439.441	4696256.648	78	6554656.132	4696194.759
14	6554439.660	4696254.065	79	6554657.381	4696193.338
15	6554440.478	4696244.462	80	6554658.839	4696191.919
16	6554459.884	4696246.114	81	6554660.485	4696190.754
17	6554460.080	4696243.419	82	6554662.344	4696189.836
18	6554473.480	4696244.558	83	6554664.294	4696189.233
19	6554477.096	4696244.866	84	6554666.435	4696188.936
20	6554477.620	4696244.866	85	6554680.948	4696188.133
21	6554476.833	4696247.557	86	6554688.472	4696190.722
22	6554475.788	4696259.837	87	6554707.482	4696186.666
23	6554478.839	4696259.368	88	6554697.969	4696190.197
24	6554479.816	4696247.890	89	6554709.777	4696189.544
25	6554496.115	4696244.884	90	6554712.473	4696190.001
26	6554504.872	4696244.273	91	6554715.388	4696186.229
27	6554507.094	4696247.880	92	6554713.894	4696190.951
28	6554507.094	4696253.487	93	6554712.461	4696199.405
29	6554510.094	4696253.071	94	6554715.354	4696200.346
30	6554510.094	4696245.491	95	6554716.804	4696191.749
31	6554510.115	4696242.272	96	6554717.245	4696189.131
32	6554535.413	4696235.826	97	6554726.607	4696188.624
33	6554539.686	4696247.021	98	6554735.968	4696188.096
34	6554542.726	4696246.573	99	6554735.827	4696185.100
35	6554538.216	4696234.756	100	6554746.123	4696184.520
36	6554554.030	4696225.509	101	6554752.466	4696187.184
37	6554586.746	4696216.231	102	6554754.636	4696187.301
38	6554570.933	4696219.056	103	6554756.608	4696187.836
39	6554592.036	4696211.001	104	6554757.355	4696188.217
40	6554591.043	4696216.011	105	6554758.479	4696188.792
41	6554600.363	4696224.186	106	6554760.101	4696190.110
42	6554592.915	4696213.876	107	6554756.420	4696183.961
43	6554607.306	4696208.383	108	6554759.788	4696183.775
44	6554609.098	4696204.488	109	6554761.048	4696185.360
45	6554615.673	4696201.978	110	6554762.637	4696186.682
46	6554617.310	4696201.353	111	6554764.486	4696187.659
47	6554622.236	4696199.473	112	6554766.465	4696188.224
48	6554617.453	4696204.687	113	6554768.700	4696188.364
49	6554618.354	4696204.483	114	6554761.384	4696191.692
50	6554620.443	4696204.450	115	6554762.552	4696193.476
51	6554622.639	4696204.899	116	6554772.083	4696208.037
52	6554624.495	4696205.719	117	6554775.103	4696207.354
53	6554626.138	4696206.889	118	6554771.829	4696202.219
54	6554632.036	4696212.043	119	6554769.828	4696199.081
55	6554633.290	4696213.060	120	6554765.810	4696192.780
56	6554633.792	4696209.590	121	6554767.844	4696191.410
57	6554638.231	4696204.535	122	6554777.265	4696190.944
58	6554642.213	4696200.000	123	6554776.516	4696187.977
59	6554635.737	4696194.313	124	6554781.904	4696187.696
60	6554629.816	4696189.112	125	6554787.294	4696187.444
61	6554634.019	4696184.326	126	6554802.181	4696186.708
62	6554636.084	4696181.974	127	6554783.874	4696190.617
63	6554653.742	4696197.481	128	6554815.419	4696189.056
64	6554646.670	4696210.090	129	6554815.372	4696186.071
65	6554649.653	4696206.688	130	6554828.561	4696185.402

Oznaka tačke	Y [m]	X [m]
131	6554816.607	4696190.084
132	6554806.083	4696202.252
133	6554808.160	4696204.436
134	6554821.732	4696188.744
135	6554833.859	4696188.144
136	6554841.348	4696187.774
137	6554840.322	4696184.821
138	6554852.716	4696184.207
139	6554842.646	4696188.582
140	6554845.598	4696187.553
141	6554853.616	4696187.167
142	6554845.669	4696188.986
143	6554843.202	4696199.836
144	6554846.228	4696200.274
145	6554859.972	4696186.852
146	6554862.962	4696183.701
147	6554889.862	4696182.370
148	6554882.031	4696185.761
149	6554891.972	4696185.269
150	6554896.642	4696185.038
151	6554893.324	4696182.198
152	6554895.658	4696181.803
153	6554897.871	4696180.847
154	6554901.799	4696178.555
155	6554905.394	4696176.473
156	6554909.243	4696174.233
157	6554913.081	4696171.970
158	6554913.781	4696171.562
159	6554915.478	4696171.097
160	6554914.953	4696174.351
161	6554931.596	4696169.792
162	6554939.270	4696169.413
163	6554939.644	4696176.968
164	6554942.558	4696175.155
165	6554942.150	4696166.901
166	6554970.007	4696159.271
167	6554973.180	4696165.286
168	6554975.887	4696163.989
169	6554973.670	4696159.786
170	6554979.662	4696156.626
171	6554976.829	4696154.292
172	6554979.555	4696153.545
173	6554985.536	4696151.906
174	6555012.314	4696147.682
175	6555019.080	4696147.347
176	6555019.282	4696151.434
177	6555022.193	4696149.566
178	6555021.969	4696145.037
179	6555020.797	4696142.248
180	6555044.529	4696131.870
181	6555047.414	4696131.728
182	6555047.688	4696137.252
183	6555050.690	4696136.480
184	6555050.260	4696128.526
185	6555048.410	4696126.131
186	6555093.652	4696084.981
187	6555095.300	4696084.899
188	6555095.992	4696098.879
189	6555098.686	4696092.619
190	6555098.087	4696080.529
191	6555096.238	4696078.135
192	6555140.537	4696052.280
193	6555145.584	4696049.334
194	6555146.401	4696048.501
195	6555146.678	4696047.321
196	6555146.289	4696046.170
197	6555145.234	4696045.351

Oznaka tačke	Y [m]	X [m]
198	6555153.523	4696048.175
199	6555164.504	4696051.915
200	6555167.090	4696053.090
201	6555169.293	4696053.547
202	6555166.783	4696049.522
203	6555150.585	4696044.004
204	6555116.311	4696032.329
205	6555115.814	4696035.329
206	6555111.315	4696035.329
207	6555112.742	4696032.329
208	6555108.473	4696032.329
209	6555097.497	4696035.329
210	6555095.561	4696032.329
211	6555095.190	4696035.310
212	6555087.710	4696035.329
213	6555087.710	4696038.329
214	6555084.559	4696038.226
215	6555084.179	4696038.214
216	6555080.791	4696037.884
217	6555087.555	4696032.323
218	6555084.010	4696032.186
219	6555083.097	4696032.080
220	6555080.286	4696031.752
221	6555077.066	4696031.134
222	6555073.397	4696030.146
223	6555070.001	4696028.943
224	6555077.095	4696037.275
225	6555073.137	4696036.325
226	6555069.241	4696035.072
227	6555070.267	4696032.253
228	6555067.007	4696030.938
229	6555063.782	4696029.368
230	6555060.862	4696027.690
231	6555066.391	4696027.335
232	6555063.856	4696025.931
233	6555062.550	4696025.207
234	6555058.289	4696025.960
235	6555057.668	4696025.542
236	6555055.695	4696023.997
237	6555054.851	4696023.489
238	6555053.246	4696025.402
239	6555052.724	4696025.449
240	6555050.383	4696023.351
241	6555047.862	4696020.773
242	6555045.621	4696018.159
243	6555043.213	4696014.924
244	6555040.944	4696011.329
245	6555043.543	4696009.829
246	6555041.810	4696006.559
247	6555040.357	4696003.269
248	6555039.181	4696000.012
249	6555038.263	4695996.820
250	6555037.779	4695994.559
251	6555040.536	4695993.194
252	6555041.195	4695996.175
253	6555041.918	4695998.721
254	6555043.164	4696002.208
255	6555044.563	4696005.362
256	6555046.305	4696008.612
257	6555048.284	4696011.708
258	6555050.500	4696014.651
259	6555052.882	4696017.360
260	6555037.422	4695993.196
261	6555034.530	4695993.706
262	6555034.057	4695990.441
263	6555033.786	4695987.195
264	6555033.731	4695984.342

Oznaka tačke	Y [m]	X [m]
265	6555033.716	4695983.546
266	6555033.858	4695980.333
267	6555034.100	4695977.966
268	6555040.174	4695990.989
269	6555039.786	4695987.027
270	6555039.720	4695983.359
271	6555039.965	4695979.384
272	6555040.577	4695975.248
273	6555034.164	4695977.342
274	6555034.530	4695974.952
275	6555037.485	4695975.473
276	6555037.557	4695975.129
277	6555038.181	4695972.169
278	6555038.760	4695970.097
279	6555039.057	4695969.035
280	6555040.994	4695973.468
281	6555041.454	4695971.507
282	6555042.491	4695968.226
283	6555043.184	4695966.505
284	6555040.230	4695965.711
285	6555041.134	4695963.630
286	6555041.707	4695962.313
287	6555043.940	4695964.626
288	6555043.014	4695959.767
289	6555046.020	4695960.720
290	6555047.284	4695958.226
291	6555045.307	4695955.594
292	6555050.758	4695945.675
293	6555053.510	4695946.897
294	6555054.275	4695945.505
295	6555051.539	4695944.255
296	6555053.397	4695940.914
297	6555055.219	4695937.558
298	6555057.452	4695939.724

Oznaka tačke	Y [m]	X [m]
299	6555059.737	4695935.584
300	6555062.008	4695931.433
301	6555059.965	4695928.921
302	6555063.278	4695922.893
303	6555065.425	4695925.214
304	6555068.055	4695920.428
305	6555065.858	4695918.198
306	6555069.423	4695911.711
307	6555069.762	4695917.342
308	6555071.451	4695914.248
309	6555074.850	4695908.064
310	6555072.683	4695905.778
311	6555075.986	4695899.767
312	6555077.989	4695902.351
313	6555079.464	4695899.667
314	6555084.200	4695891.049
315	6555080.597	4695891.377
316	6555081.411	4695889.352
317	6555081.756	4695887.050
318	6555081.577	4695884.820
319	6555080.990	4695882.881
320	6555085.579	4695888.847
321	6555087.341	4695887.173
322	6555089.367	4695886.012
323	6555091.713	4695885.334
324	6555093.655	4695885.264
325	6555094.507	4695885.577
326	6555091.405	4695884.436
327	6555089.291	4695883.626
328	6555088.571	4695883.313
329	6555085.707	4695882.134
330	6555082.840	4695880.970
331	6554597.478	4696225.646



Crna Gora
UPRAVA ZA NEKRETNINE
Područna jedinica.....TIVAT

Spisak prijava br......

Broj.....

K.O.....GOŠIĆI.....

SPISAK PRIJAVA O PROMJENAMA NA NEPOKRETNOSTIMA



za GEOS d.o.o Podgorica

Redni broj	List nepokretnosti	Obim prava	STARO STANJE				Vrsta promjene, vrijeme kad je nastala, akt ili isprava na kojoj se promjena zasniva			
			PREZIME, OČEVO IME I ROĐENO IME VLASNIKA	Broj parcele	Kultura i klasa	Površina				
						ha	a	m2		
1	629	1/1	GOŠIĆ LUKS DOO	532	Neplodno		03	29		
				536	Šume 3.		10	68		
2	713	1/1	OYKUMENA MONTENEGRO D.O.O.HERCEG NOVI	537	Šume 3.		31	15		
				583	Šume 3.		31	79		
				584	Šume 3.		16	32		
				585	Šume 3.		20	88		
				586	Pijesak		02	68		
			<p>LINIJA ELSP. SIJEDE OBJEKTE NA KP 586 I 588 -PARCELA NIJE IZVRŠENA</p>		Ruš.por.stamb.zgr.1			13		
						Ruš.por.stamb.zgr.2			12	
						Dvorište		05	00	
					588	Pijesak		02	35	
						Ruš.por.stamb.zgr.1			15	
						Dvorište		05	00	
					616	Šume 3.		28	00	
					617	Šume 3.		22	75	
					625	Šume 3.		13	54	
					628	Šume 3.		16	49	
				630	Šume 3.		22	17		
				704	Livada 2.		01	70		
IZNOS 1:							02	34	19	

NOVO STANJE								U spisku promjena provedeno pod rednim brojem	Rezultat uviđaja na licu mjesta službenika katastra		
List	nepokretnosti	Obim prava	PREZIME, OČEVO IME I ROĐENO IME VLASNIKA	Broj parcele	Kultura i klasa	Površina					
						ha	a			m2	
629	1/1	Dosadašnji	532/1	Nepodno		01	65				
			532/2	Nepodno			72				
			536/1	Šume 3.		10	65				
			Eksproprijacija		532/3	Nepodno			92		
				536/2	Šume 3.				03		
713	1/1	Dosadašnji	537/1	Šume 3.		30	99				
			583/1	Šume 3.		31	10				
			584/1	Šume 3.		16	02				
			585/1	Šume 3.		20	52				
			586/1	Pijesak		01	09				
					Ruš.por.stamb.zgr.1				08		
					Ruš.por.stamb.zgr.2				12		
					Dvorište		05	00			LINIJA EKSP SIJEČE OBJEKTE
			586/2	Pijesak				55			
			588/1	Pijesak			04	08			
			588/2	Ruš.por.stamb.zgr.1				01			
					Dvorište				27		
			588/3	Pijesak				10			
			616/1	Šume 3.			27	78			
			617/1	Šume 3.			21	49			
			617/2	Šume 3.				59			
			625/1	Šume 3.			13	17			
			628/1	Šume 3.			16	12			
			628/2	Šume 3.				03			
			630/1	Šume 3.			21	80			
			630/2	Šume 3.				10			
			704/1	Livada 2.			01	56			
			Eksproprijacija		537/2	Šume 3.			12		
					537/3	Šume 3.			04		
					583/2	Šume 3.			69		
					584/2	Šume 3.			30		
					585/2	Šume 3.			36		
		586/3	Pijesak			84					
		586/4	Ruš.por.stamb.zgr.1			05		LINIJA EKSP SIJEČE OBJEKTE			
			Dvorište			20					
		588/4	Ruš.por.stamb.zgr.1			14					
			Dvorište		02	90					
		616/2	Šume 3.			22					
		617/3	Šume 3.			67					
		625/2	Šume 3.			37					
		628/3	Šume 3.			34					
		630/3	Šume 3.			27					
		704/2	Livada 2.			14					
IZNOS 1:						02	34	19			

Redni broj	STARO STANJE							Vrsta promjene, vrijeme kad je nastala, akt ili isprava na kojoj se promjena zasniva		
	List nepokretnosti	Obim prava	PREZIME, OČEVO IME I ROĐENO IME VLASNIKA	Broj parcele	Kultura i klasa	Površina				
						ha	a		m2	
3	604	1/1	CRNA GORA	511	Krš, kamenj.		31	94		
4	423	12/96	TRIPINOVIĆ JOKO DJORDJIJE	615	Šume 3.		36	39		
		48/96	RAUTOVIĆ MARKO PETAR							
		12/96	RAUTOVIĆ VIDO STANE	615/1	Š3.		15	27		
		4/96	STOJANOVIĆ IVAN DRAGICA	615/2			12	91		
		4/96	MOMIROV NIKOLA ZORICA	615/3			08	21		
		4/96	JURIĆ IVO JELENA							
		12/96	RAUTOVIĆ ILIJA BRANISLAV							
5	150	1/3	STOJANOVIĆ IVAN DRAGICA	618	Šume 3.		24	73		
		1/3	MOMIROV NIKOLA ZORICA							
		1/3	JURIĆ IVO JELENA							
6	146	1/5	FRANCESKOVIĆ ANDRIJA MARKO	623	Šume 3.		23	97		
		1/5	FRANCESKOVIĆ ILIJA NEVENKA							
		1/5	FRANCESKOVIĆ ANDRIJA BRANKO							
		1/5	GRABIĆ ANDRIJA ANĐICA							
		1/5	FRANCESKOVIĆ ANDRIJA TONKO							
7	149	3/6	RAUTOVIĆ VIDO STANE	624	Šume 3.		25	09		
		1/6	STOJANOVIĆ IVAN DRAGICA							
		1/6	MOMIROV NIKOLA ZORICA							
		1/6	JURIĆ IVO JELENA							
8	593	1/1	OYKUMENA MONTENEGRO D.O.O.HE	627/2	Šume 3.		42	51		
9	620	21/24	OYKUMENA MONTENEGRO D.O.O.HE	629	Šume 3.		14	78		
		1/24	ALEKSIĆ GORAN							
		1/24	PŠAJD SUZANA							
		1/24	ANDRIĆ TAMARA							
10	292	1/1	OPŠTINA TIVAT	656/1	Šume 3.		76	76		
				656/3	Šume 3.		27	55		
IZNOS 2:							03	03	72	

AT
3,

NOVO STANJE							U spisku promjena provedeno pod rednim brojem	Rezultat uviđaja na licu mjesta službenika katastra		
List nepokretnosti	Obim prava	PREZIME, OČEVO IME I ROĐENO IME VLASNIKA	Broj parcele	Kultura i klasa	Površina					
					ha	a	m2			
604	1/1	Dosadašnji	511/1	Krš, kamenj.	02	05				
			511/2	Krš, kamenj.		93				
			511/3	Krš, kamenj.	02	18				
			511/4	Krš, kamenj.	03	42				
			511/5	Krš, kamenj.		25				
			511/6	Krš, kamenj.	02	34				
			511/7	Krš, kamenj.	02	92				
			511/8	Krš, kamenj.	06	61				
			511/9	Krš, kamenj.	01	91				
			511/10	Krš, kamenj.	02	50				
			Eksproprijacija		511/11	Krš, kamenj.	02	16		
					511/12	Krš, kamenj.		09		
					511/13	Krš, kamenj.	04	52		
					511/14	Krš, kamenj.		06		
423	1/1	Dosadašnji	615/1	Šume 3.	35	67	15/5			
			615/2	Šume 3.		10	12/5			
			615/3		7	77	1 615/5	110 m ²		
			Eksproprijacija		615/37	Šume 3.		62	12	
					615/6	Š3		16		
					615/4	Š3.		34		
150	1/1	Dosadašnji	618/1	Šume 3.		22	54			
			618/2	Šume 3.		01	54			
			Eksproprijacija		618/3	Šume 3.			65	
146	1/1	Dosadašnji	623/1	Šume 3.		22	89			
			623/2	Šume 3.			15			
			623/3	Šume 3.			08			
			Eksproprijacija		623/4	Šume 3.			85	
149	1/1	Dosadašnji	624/1	Šume 3.		24	76			
			Eksproprijacija		624/2	Šume 3.			33	
593	1/1	Dosadašnji	627/2	Šume 3.		42	03			
			Eksproprijacija		627/3	Šume 3.			48	
620	1/1	Dosadašnji	629/1	Šume 3.		14	18			
			629/2	Šume 3.			19			
			Eksproprijacija		629/3	Šume 3.			41	
292	1/1	Dosadašnji	656/1	Šume 3.		76	73			
			656/3	Šume 3.		26	88			
			Eksproprijacija		656/7	Šume 3.			02	
					656/8	Šume 3.			01	
					656/10	Šume 3.			67	
IZNOS 2:					03	03	72			

Redni broj	STARO STANJE							Vrsta promjene, vrijeme kad je nastala, akt ili isprava na kojoj se promjena zasniva	
	List nepokretnosti	Obim prava	PREZIME, OČEVO IME I ROĐENO IME VLASNIKA	Broj parcele	Kultura i klasa	Površina			
						ha	a		m2
11	630	1/2 1/2	OYKUMENA MONTENEGRO D.O.O.HE STARČEVIĆ RADE NEDEJKO	656/2	Šume 3.		19	56	
12	666	1/1	DOO VENUS PROPERTY TIVAT	656/4	Šume 3.		12	28	
13	670	1/2 1/2	NORMAL COMPANY DOO PODGORICA BLAGOJEVIĆ MILUTIN LJUBICA	656/6	Šume 3.		15	61	
14	580	18/24 3/144 3/144 8/48 3/144 1/96 1/96	OYKUMENA MONTENEGRO D.O.O.HE DODIĆ NIKOLA DODIĆ ZORAN TRIPINOVIĆ VLADIMIR JOVAN DODIĆ GORAN PERIČIĆ MARKO VLADIMIR PERIČIĆ MARKO MIRKO	677	Šume 3.		10	10	
15	613	1/1	OYKUMENA MONTENEGRO D.O.O.HE	678/1	Šume 3.		19	07	
16	188	1/1	KOŠTIĆ MARKO STEFAN	678/2 678/4	Šume 3. Šume 3.		01 03	85 07	
17	282	1/4 1/4 1/2	MOMČILOVIĆ ŽARKO MILOŠ MOMČILOVIĆ ŽARKO TAMARA MOMČILOVIĆ STOJAN VASO	678/3	Šume 3.		05	97	
18	235	1/1	LAKIČEVIĆ LAZO MARKO	700	Livada 2.		02	03	
19	628	1/2 1/2	MOMČILOVIĆ ŽARKO MILOŠ MOMČILOVIĆ ŽARKO TAMARA	702	Livada 2.		03	82	
20	198	1/3 1/3 1/3	KOŠTIĆ JOVAN SRETEN POPOVIĆ JOVAN KSENIJA KOSTIĆ JOVAN MIHAILO	705 74/1	Voćnjak 2. Njiva 2.		02 01	01 11	109
21	365	1/1	STANJEVIĆ ĐURO SAVO LINIJA EKSP. SIJECE OBSEJAN PARCELACIJA NIJE IZVRŠENA	706	Pašnjak 2. Poljopr. Obj. 1		02	32 11	
22	658	1/1	STANOVIĆ VINKO VJERA	710	Pašnjak 2.		04	39	
23	350	10/20 4/20 6/20	AD RAČICA TIVAT TRIPINOVIĆ JOKO DJORDJIJE TRIPINOVIĆ MILAN NIKOLA	86	Njiva 2.		02	50	

LEZA SP. OP. 1/2013

NOVO STANJE								U spisku promjena provedeno pod rednim brojem	Rezultat uviđaja na licu mjesta službenika katastra
List nepokretnosti	Obim prava	PREZIME, OČEVO IME I ROĐENO IME VLASNIKA	Broj parcele	Kultura i klasa	Površina				
					ha	a	m2		
630	1/1	Dosadašnji	656/2	Šume 3.		19	45		
		Eksproprijacija	656/9	Šume 3.			11		
666	1/1	Dosadašnji	656/4	Šume 3.		11	96		
		Eksproprijacija	656/11	Šume 3.			32		
670	1/1	Dosadašnji	656/6	Šume 3.		15	58		
		Eksproprijacija	656/12	Šume 3.			03		
580	1/1	Dosadašnji	677/1	Šume 3.		08	03		
			677/2	Šume 3.			67		
		Eksproprijacija	677/3	Šume 3.		01	40		
613	1/1	Dosadašnji	678/1	Šume 3.		19	05		
		Eksproprijacija	678/5	Šume 3.			02		
188	1/1	Dosadašnji	678/2	Šume 3.		01	54		
			678/4	Šume 3.		02	89		
			678/6	Šume 3.			04		
		Eksproprijacija	678/7	Šume 3.			27		
			678/10	Šume 3.			18		
282	1/1	Dosadašnji	678/3	Šume 3.		04	21		
			678/8	Šume 3.			56		
		Eksproprijacija	678/9	Šume 3.		01	20		
235	1/1	Dosadašnji	700/1	Livada 2.		01	96		
		Eksproprijacija	700/2	Livada 2.			07		
628	1/1	Dosadašnji	702/1	Livada 2.		03	64		
		Eksproprijacija	702/2	Livada 2.			18		
198	1/1	Dosadašnji	705/1	Voćnjak 2.		01	73		
			705/2	Voćnjak 2.			07		
			74/1	Njiva 2.			70		
		Eksproprijacija	705/3	Voćnjak 2.			21		
			74/2	Njiva 2.			02		
	74/3	Njiva 2.			39				
365	1/1	Dosadašnji	706/1	Pašnjak 2.		01	92		
				Poljopr. Obj.1			03		
			706/2	Pašnjak 2.			20		
		Eksproprijacija	706/3	Pašnjak 2.			20		
			Poljopr. Obj.1			08			
658	1/1	Dosadašnji	710/1	Pašnjak 2.		03	21		
			710/2	Pašnjak 2.			82		
		Eksproprijacija	710/3	Pašnjak 2.			36		
350	1/1	Dosadašnji	86/1	Njiva 2.		01	76		
			86/2	Njiva 2.			53		
		Eksproprijacija	86/3	Njiva 2.			21		

LINIJA EKSP
SITJECE OBJELAT

NOVO STANJE							U spisku promjena provedeno pod rednim brojem	Rezultat uviđaja na licu mjesta službenika katastra
List nepokretnosti	Obim prava	PREZIME, OČEVO IME I ROĐENO IME VLASNIKA	Broj parcele	Kultura i klasa	Površina			
					ha	a	m2	
724	1/1	Dosadašnji	587/1	Pijesak		02	99	
			587/2	Pijesak			21	
			587/3	Pijesak			26	
			587/4	Pijesak			41	
			587/5	Pijesak		01	11	
			587/6	Pijesak		04	24	
			587/7	Pijesak			14	
			587/8	Pijesak			05	16
			587/9	Pijesak			03	82
			587/10	Pijesak			09	57
			587/11	Pijesak			01	81
			587/12	Pijesak			02	06
			587/13	Pijesak			02	25
			587/14	Pijesak			04	19
			587/15	Pijesak			01	57
			587/16	Pijesak			04	86
			587/17	Pijesak			08	64
			587/18	Pijesak			04	58
			587/19	Pijesak				36
			587/20	Pijesak				05
			587/21	Pijesak			16	18
			587/22	Pijesak			01	74
			587/23	Pijesak			02	03
			167/1	ne Kateg.put	01	39		
			167/2	ne Kateg.put		23		
		Eksproprijacija	587/24	Pijesak			47	
			587/25	Pijesak			26	
			587/26	Pijesak			98	
			587/27	Pijesak			25	
			587/28	Pijesak			48	
			587/29	Pijesak		01	02	
			587/30	Pijesak			34	
			587/31	Pijesak			20	
			587/32	Pijesak		10	44	
			587/33	Pijesak			05	
			587/34	Pijesak			41	
			587/35	Pijesak			05	
			587/36	Pijesak		01	43	
			587/37	Pijesak			78	
			167/3	ne Kateg.put			05	
252	1/1	Dosadašnji	84/1	Njiva 2.		02	55	
			84/2	Njiva 2.		01	20	
			81/1	Njiva 2.			55	
			81/2	Njiva 2.			55	
			84/3	Njiva 2.			29	
			81/3	Njiva 2.			16	
		Eksproprijacija						
IZNOS 4:					01	02	36	

Redni broj	List nepokretnosti	Obim prava	STARO STANJE				Vrsta promjene, vrijeme kad je nastala, akt ili isprava na kojoj se promjena zasniva		
			PREZIME, OČEVO IME I ROĐENO IME VLASNIKA	Broj parcele	Kultura i klasa	Površina			
						ha	a	m2	
26	465	1/1	VUČIČEVIĆ MARKO DARINKA	82	Njiva 2.		01	93	
27	627	1/1	MOMČILOVIĆ STOJAN VASO	78 73/1	Njiva 2. Njiva 2. Pomoć.zgr.1		03 01	37 27 16	26
28	499	1/1	DJINOVIĆ IVO ŠPIRO	77	Njiva 2.		02	21	
29	497	1/1	DJINOVIĆ IVO PANTELIJA	76	Njiva 2.		02	31	
30	518	1/1	DJINOVIĆ MARKO LJUBO	72	Njiva 2.			37	
IZNOS 5:						00	11	62	
REKAPITULACIJA:									
IZNOS 1:						02	34	19	
IZNOS 2:						03	03	72	
IZNOS 3:						01	05	80	
IZNOS 4:						01	02	36	
IZNOS 5:						00	11	62	
SVEGA STARO STANJE:						07	57	69	

MEZA SP. PR. 1/2003



Obradio:
za GEOS d.o.o.

Vuković Dragiša, dipl.inž.geod.

NOVO STANJE								U spisku promjena provedeno pod rednim brojem	Rezultat uviđaja na licu mjesta službenika katastra
List nepokretnosti	Obim prava	PREZIME, OČEVO IME I ROĐENO IME VLASNIKA	Broj parcele	Kultura i klasa	Površina				
					ha	a	m2		
465	1/1	Dosadašnji	82/1	Njiva 2.			65		
			82/2	Njiva 2.		01	07		
		Eksproprijacija	82/3	Njiva 2.			21		
627	1/1	Dosadašnji	78/1	Njiva 2.		02	52		
			78/2	Njiva 2.			63		
			73/1	Njiva 2.			59		
				Pomoć.zgr.1			16		
			73/3	Njiva 2.			14		
			Eksproprijacija	78/3	Njiva 2.			22	
				73/2	Njiva 2.			01	
		73/4	Njiva 2.			53			
499	1/1	Dosadašnji	77/1	Njiva 2.		01	83		
			77/2	Njiva 2.			17		
		Eksproprijacija	77/3	Njiva 2.			21		
497	1/1	Dosadašnji	76/1	Njiva 2.		01	83		
			76/2	Njiva 2.			28		
		Eksproprijacija	76/3	Njiva 2.			20		
518	1/1	Dosadašnji	72/1	Njiva 2.			36		
		Eksproprijacija	72/2	Njiva 2.			01		
IZNOS 5:					00	11	62		
REKAPITULACIJA:									
IZNOS 1:					02	34	19		
IZNOS 2:					03	03	72		
IZNOS 3:					01	05	80		
IZNOS 4:					01	02	36		
IZNOS 5:					00	11	62		
SVEGA NOVO STANJE:					07	57	69		



Obradio:
za GEOS d.o.o.

Vuković Dragiša, dipl.inž.geod.



Republika Crna Gora
Vlada Republike Crne Gore
UPRAVA ZA NEKRETNINE

Broj: 02-1295/2

Podgorica, 09.06.2006 g.g

Na osnovu člana 15 stav 2. i člana 104. stav 2. Zakona o državnom premjeru i katastru i upisima prava na nepokretnostima ("Službeni list RCG", broj 55/2000),

UPRAVA ZA NEKRETNINE izdaje

U V J E R E N J E

O POLOŽENOM STRUČNOM ISPITU

Kojim se potvrđuje da je

VUKOVIĆ MILANA DRAGIŠA *dipl.ing geodezije*

rođen 03.09.1966. godine u Sarajevu, dana 05.06.2006. godine,
polagao stručni ispit za sticanje ovlaštenja za projektovanje/ rukovođenje
svih vrsta geodetskih radova pred Komisijom za polaganje stručnog ispita,
i da je ispit položio.

Ovo uvjerenje predstavlja dokaz o stečenom ovlaštenju za projektovanje/
rukovođenje u oblastima.

1. državni premjera i katastra nepokretnosti
2. geodetskih radova u inženjersko-tehničkim oblastima

Dostaviti
-imenovanom
-arhivi
-dosije



DIREKTOR,
Rajko Janković



CRNA GORA
UPRAVA ZA NEKRETNINE

LICENCA

Kojom se potvrđuje da je društvo za izvođenje geodetskih radova i usluga

”GEOS” d.o.o. Podgorica

Ul. City kvart Čelebić 2-3 Podgorica , dana 13.04.2011. godine, ispunila uslove za

IZVOĐENJE GEODETSKIH RADOVA

**OSNOVNI GEODETSKI RADOVI, PREMJer I IZRADA
KATASTRA NEPOKRETNOSTI I VODOVA**



Broj: 02-1367 /3

Podgorica, 14.04.2011.godine



**DIREKTOR
MIĆO ORLANDIĆ**

Vlada Crne Gore

Uprava za imovinu

Broj 0201-2602

Podgorica od.07 2013

Crna Gora
OPŠTINA TIVAT
TIVAT

Primljeno:	09-07-2013		
Org. jed.	Broj	Prilog	Vrije
17001	30/4		

Opština Tivat
Direkcija za imovinu
n/r direktora Mitrović Rite

Poštovana,

Obratili ste nam se sa zahtjevom za davanje saglasnosti za vršenje parcelacije po planskom dokumentu za kat.parcele 511 koja se nalazi u listu nepokretnosti br.604 kao I za kat.parcele 167 I 587 iz lista nepokretnosti 724 sve upisane kao svojina Crne Gore, po planu Državne studije lokacije "dio sektora 27 I sektor28" kojime je predviđena izgradnja obalnog šetališta (lungo mare).

Pošto je urađen I elaborat eksproprijacije od strane ovlaštene geodetske firme "Geos"d.o.o.Podgorica za potrebe formiranja obalnog šetališta – pojas lungo mare a sve u skladu sa spiskom prijava starog I novog stanja , naš organ kao nadležan **VAM DAJE SAGLASNOST** za parcelaciju navedenih kat.parcele sve shodnu članu 20 Zakona o Državnoj imovini u kome se jasno precizira da nadležnosti našeg organ su : parcelacija,razgraničenje razmjena I drugo.

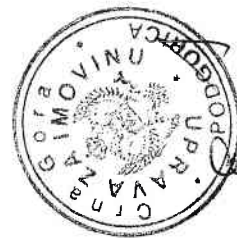

Direktor
Blažo Šaranović